

***ANUARIO  
ESTADÍSTICO  
DE ACCIDENTES  
2008***



MINISTERIO  
DEL INTERIOR

DIRECCIÓN GENERAL  
DE TRÁFICO

© DIRECCIÓN GENERAL DE TRÁFICO

**EDITA:** DIRECCIÓN GENERAL DE TRÁFICO

C/ Josefa Valcárcel nº 28

28027 MADRID

**REALIZA:** Servicio de Estadística. Observatorio Nacional de Seguridad Vial.

N.I.P.O.: 128-09-043-0

# ÍNDICE

	<u>Páginas</u>
Análisis de los principales datos	7
Series estadísticas sobre accidentes y víctimas I	13
Series estadísticas sobre accidentes y víctimas II	37
Gráficos	41
Tablas de accidentes	51
Índice de tablas estadísticas	121



# DEFINICIONES

**Orden del Ministerio de Relaciones con las Cortes y de la Secretaría del Gobierno de 18 de febrero de 1993 por la que se modifica la estadística de accidentes de circulación (B.O.E. nº 47 de 24 de febrero de 1993)**

## ACCIDENTES DE CIRCULACIÓN

Son objeto de esta estadística los que reúnen las circunstancias siguientes:

1.1. Producirse, o tener su origen, en una de las vías o terrenos objeto de la legislación sobre tráfico, circulación de vehículos a motor y seguridad vial.

1.2. Resultar a consecuencia de los mismos:

- a) Una o varias personas muertas o heridas.
- b) Sólo daños materiales.

1.3. Estar implicado al menos un vehículo en movimiento.

## VEHÍCULO IMPLICADO

Se considera que un vehículo está implicado en un accidente de circulación cuando concurren una o varias de las circunstancias detalladas a continuación:

2.1. Entrar el vehículo en colisión con:

- a) Otro u otros vehículos, en movimiento, parados o estacionados.
- b) Peatones.
- c) Animales.
- d) Otro obstáculo.

2.2. Sin haberse producido colisión, haber resultado, como consecuencia del accidente, muertos o heridos el conductor y/o algún pasajero del vehículo, o haberse ocasionado sólo daños materiales.

2.3. Sin haberse producido colisión con el vehículo estar éste parado o estacionado en forma peligrosa, de modo que constituya uno de los factores del accidente.

2.4. Sin haber sufrido el vehículo directamente las consecuencias del accidente, constituir el comportamiento del conductor o de alguno de los pasajeros uno de los factores que han provocado el mismo.

2.5. Haber sido arrollado el conductor o un pasajero del vehículo por otro en el momento en que subía o descendía de él, en cuyo caso ambos vehículos se consideran implicados en el accidente.

## EXCEPCIONES

3.1. Haber sido arrollado el conductor o un pasajero de un vehículo por otro cuando ya se alejaba del primero, en cuyo caso sólo el vehículo que efectuó el atropello se considera vehículo implicado en el accidente y el atropellado, peatón.

3.2. Haber sido atropellado un peatón que irrumpe en la calzada oculto por un vehículo parado o en marcha, en cuyo caso este vehículo no se considera implicado en el accidente, a menos que se encuentre en alguna de las situaciones descritas en el apartado 2.

## DEFINICIONES ESPECÍFICAS

A los efectos de esta estadística se considera como:

4.1. **Accidente con víctimas:** Aquél en que una o varias personas resultan muertas o heridas.

4.2. **Accidente mortal:** Aquél en que una o varias personas resultan muertas dentro de las primeras veinticuatro horas.

4.3. **Accidente con sólo daños materiales:** Aquél en que no se han ocasionado ni muertos ni heridos.

4.4. **Víctima:** Toda persona que resulte muerta o herida como consecuencia de un accidente de circulación.

4.5. **Muerto:** Toda persona que, como consecuencia del accidente, fallezca en el acto o dentro de los treinta días siguientes.

El número de fallecidos durante las primeras veinticuatro horas se determinará mediante el seguimiento de todos los casos; el de los fallecidos dentro de los treinta días se determinará, hasta el momento en que esté plenamente garantizado el seguimiento real de todos los heridos durante ese periodo, aplicando a la cifra de muertos a veinticuatro horas el factor de corrección que se deduzca del seguimiento real de una muestra representativa de heridos graves que, al menos cada cuatro años, realizará la Dirección General de Tráfico, bajo la supervisión del Consejo Superior de Tráfico y Seguridad de la Circulación Vial. Estos factores de corrección se aplicaron por primera vez en el año 1993, y han sido revisados en dos ocasiones.

4.6. **Herido:** Toda persona que no ha resultado muerta en un accidente de circulación, pero ha sufrido una o varias heridas graves o leves.

4.7. **Herido grave:** Toda persona herida en un accidente de circulación y cuyo estado precisa una hospitalización superior a veinticuatro horas.

4.8. **Herido leve:** Toda persona herida en un accidente de circulación a la que no pueda aplicarse la definición de herido grave.

4.9. **Conductor:** Toda persona que, en las vías o terrenos a que se alude en el apartado 1.1, lleva la dirección de un vehículo, guía animales de tiro, carga o silla, o conduce un rebaño.

4.10. **Pasajero:** Toda persona que, sin ser conductor, se encuentra dentro o sobre un vehículo.

4.11. **Peatón:** Toda persona que, sin ser conductor, transita a pie por las vías y terrenos aludidos en el apartado 1.1.

Se consideran, asimismo, peatones quienes empujan o arrastran un coche de niño o de impedido o cualquier otro vehículo sin motor de pequeñas dimensiones, los que conducen a pie un ciclo o ciclomotor de dos ruedas y los impedidos que circulan al paso en una silla de dos ruedas, con o sin motor, así como las personas que circulan sobre patines u otros artefactos parecidos por las vías o terrenos descritos anteriormente.

Son igualmente peatones las personas que se encuentran reparando el motor, cambiando neumáticos o realizando otra operación similar.

# **ANÁLISIS DE LOS PRINCIPALES DATOS**

Notas:

***En 2006 se implantó un nuevo sistema de recogida de información utilizando las posibilidades que ofrecen las nuevas tecnologías y que ha incrementado el registro de los accidentes más leves.***

**La información relativa a las provincias de Álava, Guipúzcoa, Vizcaya, Barcelona, Girona, Lleida y Tarragona es suministrada por las autoridades autonómicas competentes en materia de tráfico.**

**El cómputo de muertos desde 1993 en adelante se realiza a 30 días. El cómputo para años anteriores se realiza a 24 horas.**





## 1. ACCIDENTES DE CIRCULACIÓN CON VÍCTIMAS 2008

### 1.1. Datos generales

Los accidentes de circulación con víctimas que se produjeron en España durante el año 2008 de forma esquemática y en términos absolutos, se exponen en el siguiente cuadro:

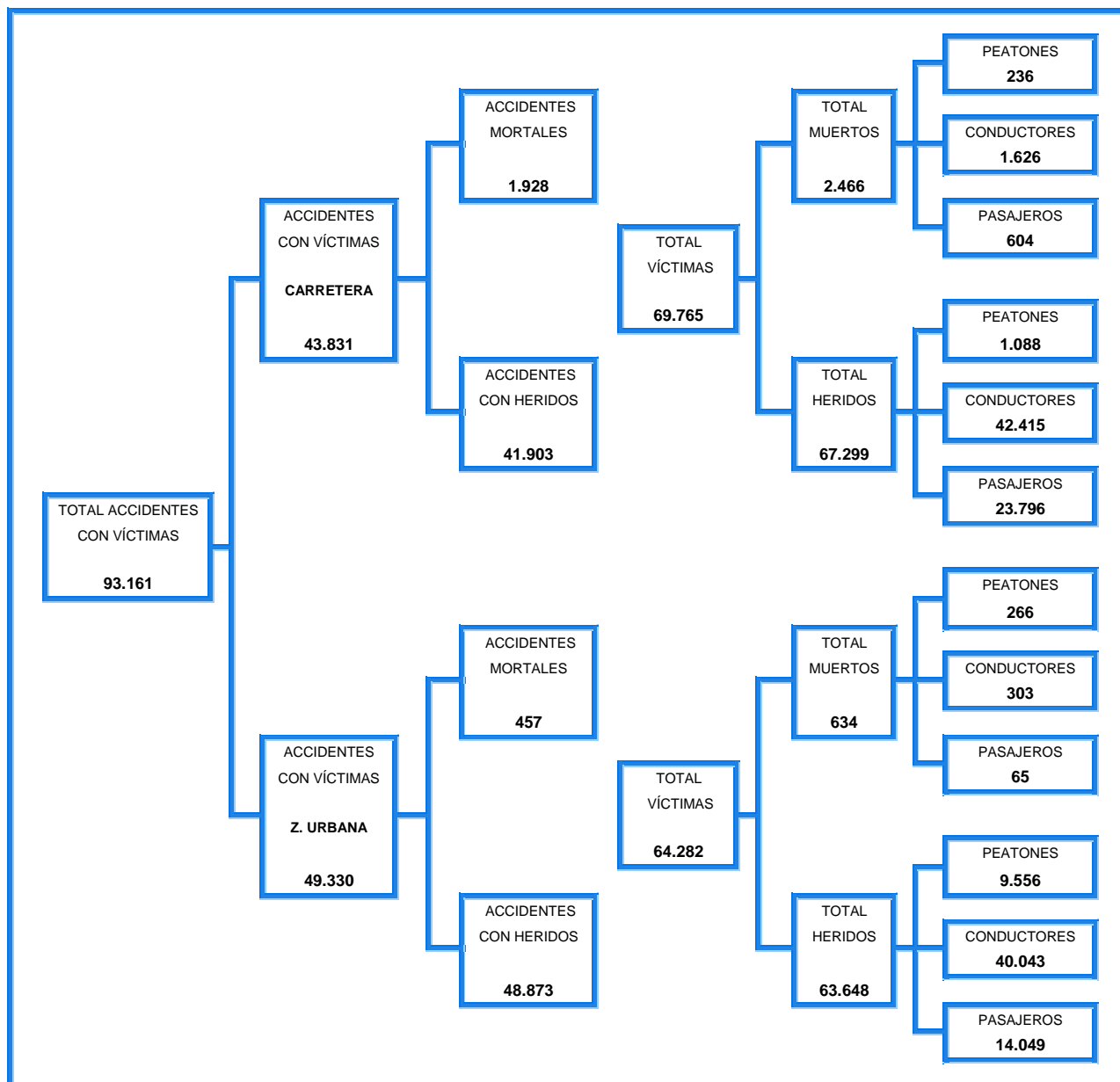

**Nota:** Los datos referidos al número de muertos están computados a **30 días** para el año 2008

## 2. EVOLUCIÓN DE LOS ACCIDENTES EN CARRETERA DESDE EL AÑO 1980

En el año 1980 se elaboró el primer Plan Nacional de Seguridad Vial y a partir de esa fecha se produjo una disminución en el número de accidentes con víctimas hasta el año 1983 en que se quebró esa tendencia. En 1989 se registra el máximo histórico de accidentes de circulación en carretera.

Más recientemente, durante el periodo 1990-1994 se observa un descenso firme y continuado hasta el año 1995 en que nuevamente se rompe esta tendencia descendente.

Desde 1998 hasta 2002 las cifras de accidentes con víctimas presentaron ligerísimas variaciones que en ningún caso superaron el 2%. En el año 2003 se produjo un incremento respecto del año anterior del 6% en el número de accidentes, del 7% en el número de víctimas y del 1% en la cifra de muertos.

En el año 2004 se inició una tendencia descendente en cuanto a las cifras de víctimas mortales. Esa tendencia se ha mantenido por quinto año consecutivo en 2008, registrándose un descenso del 19,95%. En 2006 se implantó un nuevo sistema de recogida de información utilizando las posibilidades que ofrecen las nuevas tecnologías y que claramente ha incrementado el registro de los accidentes más leves, tal y como avala el hecho de que el número de accidentes con víctimas se incrementara ese año un 15,5%, mientras que el número de accidentes mortales disminuyó un 7,5%.

A continuación se muestra el cuadro evolutivo desde 1980 de los principales datos de siniestralidad en carretera: accidentes con víctimas y mortales, número de víctimas y muertos según su condición de peatón, conductor o pasajero.

	1980	% Δ 81-80	% Δ 82-81	% Δ 83-82	% Δ 84-83	% Δ 85-84	% Δ 86-85	% Δ 87-86	% Δ 88-87	% Δ 89-88	% Δ 90-89
Accidentes con víctimas	35.708	-2,65	-9,23	6,61	2,62	10,79	9,65	10,85	7,04	3,63	-8,25
Accidentes mortales	3.484	-4,31	-7,89	1,73	1,47	4,92	10,91	7,10	8,35	14,44	-3,06
Víctimas	68.346	-2,84	-8,68	4,99	4,08	9,81	9,31	10,95	6,36	3,25	-8,34
Peatones víctimas	3.878	-6,01	-12,46	6,05	-1,92	3,68	8,31	-3,03	-2,05	-2,68	-6,18
Conductores víctimas	31.555	-2,34	-8,02	6,54	3,77	11,68	10,03	13,27	8,39	5,26	-6,44
Pasajeros víctimas	32.913	-2,94	-8,88	3,37	5,05	8,61	8,68	9,96	4,94	1,53	-10,67
Muertos	4.217	-3,51	-8,65	1,08	4,39	1,91	10,86	9,98	7,20	13,71	-3,43
Peatones muertos	742	-10,78	-5,14	-2,71	-3,60	5,94	16,03	-10,64	1,24	13,74	-5,23
Conductores muertos	1.979	-2,83	-6,71	4,12	4,55	2,10	11,23	13,48	12,99	13,71	-3,93
Pasajeros muertos	1.496	-0,80	-12,74	-1,31	7,98	-0,07	7,98	14,78	0,94	13,68	-1,94

	1990	% Δ 91-90	% Δ 92-91	% Δ 93-92	% Δ 94-93	% Δ 95-94	% Δ 96-95	% Δ 97-96	% Δ 98-97	% Δ 99-98	% Δ 00-99
Accidentes con víctimas	47.313	-5,96	-12,08	-8,45	-4,07	8,33	0,58	-2,36	21,44	0,89	-0,14
Accidentes mortales	4.749	-0,69	-11,17		-14,48	3,72	-4,80	1,79	6,35	-0,34	1,94
Víctimas	88.833	-6,02	-13,37	-10,31	-5,64	7,60	-0,07	-1,12	17,74	15,12	0,26
Peatones víctimas	3.232	-6,34	-8,82	-11,01	-9,77	0,54	-5,43	0,62	-0,71	3,99	-4,61
Conductores víctimas	46.558	-4,76	-13,08	-8,99	-5,03	8,99	0,93	-0,62	20,83	1,81	0,98
Pasajeros víctimas	39.043	-7,50	-14,12	-8,99	-6,05	6,44	-0,93	-1,90	15,07	0,93	-0,43
Muertos	5.736	-1,50	-10,87		-13,79	4,41	-5,28	0,18	7,58	-2,12	-0,06
Peatones muertos	706	-12,89	-3,58		-14,17	-0,19	-3,08	-7,54	5,58	-5,58	-1,53
Conductores muertos	3.107	4,22	-13,37		-13,17	5,44	-5,45	3,45	8,83	-0,96	-0,03
Pasajeros muertos	1.923	-6,55	-8,85		-14,77	4,21	-5,75	-3,12	5,77	-2,83	0,36

	2000	% Δ 01-00	% Δ 02-01	% Δ 03-02	% Δ 04-03	% Δ 05-04	% Δ 06-05	2007	% Δ 07-06	2008	% Δ 08-07
Accidentes con víctimas	44.720	1,71	-1,35	6,01	-7,95	-2,66	15,48	49.820	1,22	43.831	-12,02
Accidentes mortales	3.624	-4,75	-2,17	1,13	-12,39	-5,98	-7,54	2.415	-7,15	1.928	-20,17
Víctimas	79.057	0,81	-1,48	6,92	-10,75	-3,32	11,04	79.870	-0,70	69.765	-12,65
Peatones víctimas	2.088	-5,94	-5,91	0,65	-13,82	-3,24	0,06	1.523	-1,87	1.324	-13,07
Conductores víctimas	45.239	1,68	-0,97	6,86	-8,21	-1,92	13,21	50.200	1,18	44.041	-12,27
Pasajeros víctimas	31.730	0,02	-1,96	7,39	-14,27	-5,51	8,14	28.147	-3,84	24.400	-13,31
Muertos	4.706	-3,46	-2,38	1,01	-14,26	-4,92	-7,80	3.082	-8,46	2.466	-19,99
Peatones muertos	451	3,99	-7,68	-2,08	-19,81	2,35	-8,91	287	-9,46	236	-17,77
Conductores muertos	2.879	-4,45	-1,93	2,89	-12,54	-2,92	-6,53	2.054	-6,76	1.626	-20,84
Pasajeros muertos	1.376	-3,85	-1,44	-1,84	-16,17	-11,74	-10,56	741	-12,51	604	-18,49

Nota: Los datos referidos al número de muertos están computados a **30 días** a partir del año 1993 inclusive.

### 3.- DISTRIBUCIÓN POR COMUNIDADES AUTÓNOMAS DE LAS PRINCIPALES CIFRAS DE SINIESTRALIDAD.

Las siguientes tablas muestran separadamente la evolución del número de **accidentes** de circulación **con víctimas** en carretera y en zona urbana desde el año 1998

Accidentes- <b>CARRETERA</b>	1998	1999	2000	2001	2002	2003	2004	2005	2006	2007	2008
Andalucía	7.421	7.288	7.025	7.084	7.574	8.402	7.859	7.795	8.112	8.150	7.213
Aragón	1.434	1.618	1.699	1.768	1.758	1.938	1.854	1.868	1.741	1.875	1.633
Principado de Asturias	1.524	1.629	1.576	1.653	1.685	1.607	1.481	1.440	1.621	1.451	1.300
Illes Balears	1.539	1.490	1.543	1.489	1.391	1.558	1.436	1.304	1.432	1.309	1.185
Canarias	1.488	1.376	1.331	1.293	1.299	1.309	1.086	1.248	1.491	1.653	1.638
Cantabria	736	817	843	832	989	951	846	780	860	816	820
Castilla-La Mancha	2.510	2.632	2.738	2.757	2.868	3.259	2.873	2.876	2.935	2.923	2.382
Castilla y León	4.121	4.056	3.995	4.057	4.114	4.245	4.120	3.943	4.028	4.060	3.525
Cataluña	6.083	6.414	6.320	5.697	4.551	4.182	3.509	3.723	7.959	8.788	8.127
Extremadura	1.033	1.044	1.045	1.067	1.155	1.196	1.169	1.147	1.148	1.266	1.076
Galicia	5.187	5.155	4.734	4.614	4.412	4.563	4.059	3.718	3.655	3.619	3.006
Madrid	2.596	2.464	2.847	2.857	3.001	3.878	3.610	3.904	4.122	4.091	3.734
Región de Murcia	1.255	1.386	1.448	1.282	1.133	1.154	1.250	1.340	1.561	1.335	895
Comunidad Foral de Navarra	487	504	453	447	416	406	363	361	258	229	299
La Rioja	450	379	377	352	376	386	368	364	325	345	362
Comunidad Valenciana	4.001	4.142	4.006	4.379	4.314	4.466	4.200	3.702	4.958	4.938	3.953
País Vasco	2.523	2.390	2.740	3.855	3.835	4.067	3.704	3.111	3.015	2.972	2.683
Ceuta y Melilla	0	0	0	0	0	0	0	0	0	0	0
<b>Total</b>	<b>44.388</b>	<b>44.784</b>	<b>44.720</b>	<b>45.483</b>	<b>44.871</b>	<b>47.567</b>	<b>43.787</b>	<b>42.624</b>	<b>49.221</b>	<b>49.820</b>	<b>43.831</b>

Accidentes- <b>ZONA URBANA</b>	1998	1999	2000	2001	2002	2003	2004	2005	2006	2007	2008
Andalucía	6.096	5.639	6.776	6.739	7.155	6.908	6.643	6.804	7.394	7.350	6.528
Aragón	1.319	1.511	1.623	1.441	1.405	1.390	1.431	1.349	1.248	1.355	1.304
Principado de Asturias	895	1.349	1.069	1.105	1.197	1.055	972	939	972	990	878
Illes Balears	1.819	1.847	1.923	1.721	1.416	1.583	1.479	1.263	650	927	931
Canarias	2.024	1.706	1.328	1.251	1.034	1.065	935	856	413	207	524
Cantabria	183	144	157	185	136	92	120	111	79	48	47
Castilla-La Mancha	1.230	1.316	1.462	1.490	1.518	1.400	1.323	1.267	1.158	1.099	888
Castilla y León	2.878	2.898	2.660	2.540	2.372	2.130	2.195	2.058	1.747	1.777	1.644
Cataluña	17.905	17.237	17.118	17.295	16.914	16.436	16.720	17.242	16.895	17.268	16.463
Extremadura	487	504	544	476	542	507	473	540	474	528	477
Galicia	1.295	1.447	1.457	1.332	1.086	1.324	1.048	1.024	1.031	786	779
Madrid	9.998	9.661	10.467	10.544	9.935	9.928	9.142	7.997	11.268	11.370	10.261
Región de Murcia	514	702	742	485	570	490	374	302	277	156	89
Comunidad Foral de Navarra	96	75	64	58	45	51	90	33	28	29	42
La Rioja	276	210	231	222	178	203	244	315	403	403	337
Comunidad Valenciana	4.755	5.188	5.979	5.067	4.474	4.296	4.121	5.464	5.557	5.370	5.056
País Vasco	1.104	1.280	3.046	2.667	3.330	3.347	2.626	425	397	408	2.453
Ceuta y Melilla	308	313	363	292	255	215	286	574	585	617	629
<b>Total</b>	<b>53.182</b>	<b>53.027</b>	<b>57.009</b>	<b>54.910</b>	<b>53.562</b>	<b>52.420</b>	<b>50.222</b>	<b>48.563</b>	<b>50.576</b>	<b>50.688</b>	<b>49.330</b>

Las siguientes tablas muestran separadamente la evolución del número de **mue**rtos en accidentes de circulación con víctimas en carretera y en zona urbana desde el año 1998

Mue	1998	1999	2000	2001	2002	2003	2004	2005	2006	2007	2008
<b>Mue</b>	<b>4.811</b>	<b>4.709</b>	<b>4.706</b>	<b>4.543</b>	<b>4.435</b>	<b>4.480</b>	<b>3.841</b>	<b>3.652</b>	<b>3.367</b>	<b>3.082</b>	<b>2.466</b>
Andalucía	789	721	721	752	704	751	684	649	632	551	440
Aragón	193	223	224	192	194	238	186	177	161	153	128
Principado de Asturias	134	108	116	77	103	123	88	84	72	56	51
Illes Balears	116	131	125	133	95	108	114	104	89	90	66
Canarias	176	157	153	139	147	155	124	129	101	105	66
Cantabria	54	76	57	43	57	44	39	26	45	36	23
Castilla-La Mancha	350	360	363	351	339	367	275	321	304	265	212
Castilla y León	463	448	497	515	514	445	393	369	348	343	264
Cataluña	667	662	680	607	610	570	479	444	400	360	319
Extremadura	144	191	151	149	142	143	150	105	102	105	92
Galicia	522	498	437	410	399	393	320	321	301	290	218
Madrid	252	237	268	243	233	236	203	200	195	170	116
Región de Murcia	138	124	126	161	137	144	137	144	107	109	76
Comunidad Foral de Navarra	99	106	106	90	85	75	68	80	45	38	37
La Rioja	63	39	51	58	47	47	61	42	34	40	28
Comunidad Valenciana	454	440	448	437	445	448	402	359	329	293	251
País Vasco	197	188	183	186	184	193	118	98	102	78	79
Ceuta y Melilla	0	0	0	0	0	0	0	0	0	0	0
<b>Total</b>	<b>4.811</b>	<b>4.709</b>	<b>4.706</b>	<b>4.543</b>	<b>4.435</b>	<b>4.480</b>	<b>3.841</b>	<b>3.652</b>	<b>3.367</b>	<b>3.082</b>	<b>2.466</b>

Mue	1998	1999	2000	2001	2002	2003	2004	2005	2006	2007	2008
<b>Mue</b>	<b>1.146</b>	<b>1.029</b>	<b>1.070</b>	<b>974</b>	<b>912</b>	<b>919</b>	<b>900</b>	<b>790</b>	<b>737</b>	<b>741</b>	<b>634</b>
Andalucía	129	128	105	117	114	108	146	110	105	99	82
Aragón	39	46	55	37	29	38	38	37	20	26	25
Principado de Asturias	19	33	33	20	17	25	20	21	21	19	8
Illes Balears	31	22	40	37	30	32	23	27	28	30	16
Canarias	55	44	57	54	29	23	41	28	18	18	19
Cantabria	11	9	6	9	12	11	4	6	3	3	2
Castilla-La Mancha	27	26	30	31	26	34	24	33	38	23	22
Castilla y León	86	97	102	84	88	73	76	71	71	42	54
Cataluña	283	255	211	210	203	199	195	203	169	163	131
Extremadura	23	14	24	10	23	14	26	13	24	22	15
Galicia	73	60	65	63	57	57	46	34	59	41	48
Madrid	170	116	123	142	133	122	97	74	74	111	85
Región de Murcia	29	27	37	26	21	29	31	22	33	24	17
Comunidad Foral de Navarra	16	16	12	16	6	8	15	3	5	4	11
La Rioja	8	7	8	12	7	13	8	9	7	11	2
Comunidad Valenciana	117	100	89	75	72	90	69	82	49	92	72
País Vasco	22	26	68	28	39	41	38	12	8	12	23
Ceuta y Melilla	8	3	5	3	6	2	3	5	5	1	2
<b>Total</b>	<b>1.146</b>	<b>1.029</b>	<b>1.070</b>	<b>974</b>	<b>912</b>	<b>919</b>	<b>900</b>	<b>790</b>	<b>737</b>	<b>741</b>	<b>634</b>

Nota: Los datos referidos al número de muertos están computados a **30 días**.

***SERIES  
ESTADÍSTICAS  
SOBRE  
ACCIDENTES Y  
VÍCTIMAS I***

**Notas :**

La información relativa a las provincias de Álava, Guipúzcoa, Vizcaya, Barcelona, Girona, Lleida y Tarragona es suministrada por las autoridades autonómicas competentes en materia de tráfico. El cómputo de muertos desde 1993 en adelante se realiza a 30 días. El cómputo para años anteriores se realiza a 24 horas.



**Accidentes con víctimas (muertos y heridos)**

AÑOS	TOTAL	Variación respecto al año anterior	CARRETERA	Variación respecto al año anterior	Z.URBANA	Variación respecto al año anterior
1980	67.803	-3.582	35.708	-2.313	32.095	-1.269
1985	81.234	7.123	38.246	3.725	42.988	3.398
1986	87.703	6.469	41.937	3.691	45.766	2.778
1987	98.182	10.479	46.488	4.551	51.694	5.928
1988	106.356	8.174	49.763	3.275	56.593	4.899
1989	109.804	3.448	51.570	1.807	58.234	1.641
1990	101.507	-8.297	47.313	-4.257	54.194	-4.040
1991	98.128	-3.379	44.494	-2.819	53.634	-560
1992	87.293	-10.835	39.121	-5.373	48.172	-5.462
1993	79.925	-7.368	35.814	-3.307	44.111	-4.061
1994	78.474	-1.451	34.354	-1.460	44.120	9
1995	83.586	5.112	37.217	2.863	46.369	2.249
1996	85.588	2.002	37.434	217	48.154	1.785
1997	86.067	479	36.551	-883	49.516	1.362
1998	97.570	11.503	44.388	7.837	53.182	3.666
1999	97.811	241	44.784	396	53.027	-155
2000	101.729	3.918	44.720	-64	57.009	3.982
2001	100.393	-1.336	45.483	763	54.910	-2.099
2002	98.433	-1.960	44.871	-612	53.562	-1.348
2003	99.987	1.554	47.567	2.696	52.420	-1.142
2004	94.009	-5.978	43.787	-3.780	50.222	-2.178
2005	91.187	-2.822	42.624	-1.163	48.563	-1.659
2006	99.797	8.610	49.221	6.597	50.576	2.013
2007	100.508	711	49.820	599	50.688	112
2008	93.161	-7.347	43.831	-5.989	49.330	-1.358

**Número de víctimas (carretera y zona urbana)**

AÑOS	TOTAL	MUERTOS	HERIDOS GRAVES	HERIDOS LEVES
1980	112.692	5.017	31.621	76.054
1985	131.703	4.903	38.695	88.105
1986	142.564	5.419	42.443	94.702
1987	159.246	5.858	48.298	105.090
1988	171.297	6.348	51.124	113.825
1989	176.599	7.188	52.418	116.993
1990	162.424	6.948	52.385	103.091
1991	155.247	6.797	50.978	97.472
1992	135.963	6.014	42.185	87.764
* 1993	123.571	6.378	36.828	80.365
* 1994	119.331	5.615	33.991	79.725
* 1995	127.183	5.751	35.599	85.833
* 1996	129.640	5.483	33.899	90.258
* 1997	130.851	5.604	33.915	91.332
* 1998	147.334	5.957	34.664	106.713
* 1999	148.632	5.738	31.883	111.011
* 2000	155.557	5.776	27.764	122.017
* 2001	155.116	5.517	26.566	123.033
* 2002	152.264	5.347	26.156	120.761
* 2003	156.034	5.399	26.305	124.330
* 2004	143.124	4.741	21.805	116.578
* 2005	137.251	4.442	21.859	110.950
* 2006	147.554	4.104	21.382	122.068
* 2007	146.344	3.823	19.295	123.226
* 2008	134.047	3.100	16.488	114.459

El cómputo de muertos se realiza a 30 días a partir de 1993 inclusive.

**Víctimas en carretera por meses**

AÑOS	E	F	M	A	M	J	J	A	S	O	N	D	TOTAL
1980	4.258	3.952	4.789	5.340	5.270	5.434	7.501	9.333	6.167	5.471	5.294	5.537	68.346
1985	4.529	4.095	4.995	5.572	5.359	5.964	8.425	9.640	6.476	5.623	5.700	6.392	72.770
1986	4.874	4.308	6.045	5.191	6.467	6.711	8.804	10.770	6.861	6.345	6.205	6.965	79.546
1987	5.541	5.229	6.135	6.749	7.257	7.585	10.005	11.830	7.685	6.730	6.374	7.138	88.258
1988	6.189	5.449	6.724	7.357	7.350	8.002	10.393	11.415	8.178	7.822	7.176	7.813	93.868
1989	6.826	6.102	7.720	7.275	8.316	7.892	11.045	11.783	8.080	7.685	6.948	7.243	96.915
1990	6.179	5.904	6.468	7.211	6.657	7.122	9.723	10.508	8.165	6.972	6.727	7.197	88.833
1991	5.577	5.117	6.401	5.872	6.545	7.221	9.121	10.492	7.565	6.390	6.468	6.712	83.481
1992	5.301	5.100	5.946	5.853	6.642	5.473	7.016	8.750	5.861	5.709	4.769	5.898	72.318
1993	4.902	4.001	4.598	5.493	5.325	5.395	7.198	8.133	5.747	5.776	4.166	5.027	65.761
1994	4.595	3.917	4.379	4.345	4.850	5.080	6.917	7.456	5.588	4.946	4.692	5.285	62.050
1995	4.635	4.259	4.565	5.821	5.203	5.177	7.567	7.733	6.090	5.121	5.001	5.592	66.764
1996	4.311	4.304	4.998	5.341	5.446	5.786	6.895	7.898	5.759	5.377	5.006	5.597	66.718
1997	4.241	3.838	5.554	4.678	5.578	5.542	6.529	8.311	5.371	5.229	5.431	5.671	65.973
1998	4.930	4.831	5.553	6.110	6.188	6.400	7.857	9.374	6.809	6.620	6.413	6.594	77.679
1999	5.724	5.306	5.908	6.221	6.469	6.439	8.411	8.812	7.086	6.665	5.569	6.244	78.854
2000	5.820	5.194	5.908	6.951	6.409	6.360	8.367	8.494	6.637	6.550	5.635	6.732	79.057
2001	5.838	5.288	6.203	6.747	6.071	6.708	8.083	8.529	6.903	6.451	6.139	6.740	79.700
2002	5.163	5.008	6.384	5.607	6.338	7.089	8.014	8.551	6.514	6.619	6.501	6.729	78.517
2003	5.634	5.239	6.270	6.660	6.811	7.430	8.413	9.571	7.270	7.245	6.586	6.823	83.952
2004	5.583	5.533	5.525	5.978	6.391	6.726	7.330	7.849	5.918	6.469	5.575	6.054	74.931
2005	5.044	4.930	5.558	5.395	6.176	6.518	7.423	7.174	5.897	6.453	5.702	6.171	72.441
2006	6.618	5.711	6.574	6.987	6.707	6.814	7.287	7.338	6.432	6.731	6.451	6.786	80.436
2007	5.795	5.591	6.434	6.434	6.822	7.064	8.228	7.970	6.655	6.450	6.243	6.184	79.870
2008	5.425	5.235	5.672	5.471	5.906	5.974	6.724	6.922	5.589	5.738	5.340	5.769	69.765

**Víctimas en zona urbana por meses**

AÑOS	E	F	M	A	M	J	J	A	S	O	N	D	TOTAL
1980	3.417	3.431	3.792	3.657	3.513	3.902	3.903	3.489	3.595	3.924	3.857	3.866	44.346
1985	4.037	4.075	4.912	4.544	5.027	5.333	5.273	4.849	5.143	5.416	4.967	5.357	58.933
1986	4.281	4.160	4.633	5.025	5.730	5.592	5.555	5.293	5.074	5.776	5.787	6.112	63.018
1987	4.902	4.883	5.941	5.660	6.571	6.611	6.273	5.731	6.203	5.912	6.086	6.215	70.988
1988	6.082	5.807	6.560	6.192	6.747	6.945	7.118	5.681	6.341	7.101	6.351	6.504	77.429
1989	6.322	5.860	6.790	6.959	7.333	7.404	7.312	5.995	6.530	7.120	5.985	6.074	79.684
1990	5.808	5.717	6.482	5.598	6.574	6.368	6.678	5.469	6.231	6.418	6.111	6.137	73.591
1991	5.348	5.108	5.701	5.682	6.273	6.435	6.668	5.942	6.331	6.293	6.091	5.894	71.766
1992	5.216	5.578	5.984	5.491	6.087	5.490	5.708	4.787	4.642	4.922	4.777	4.963	63.645
1993	4.751	4.535	4.677	4.665	5.268	5.306	5.363	4.596	4.770	4.880	4.482	4.517	57.810
1994	4.472	4.181	4.665	4.537	4.962	5.263	5.266	4.363	4.664	4.974	4.825	5.109	57.281
1995	4.717	4.540	5.101	5.204	5.262	5.189	5.401	4.415	4.989	5.273	5.337	4.991	60.419
1996	5.126	4.775	5.310	4.888	5.600	5.864	5.527	4.902	5.074	5.582	5.308	4.966	62.922
1997	4.760	4.619	5.586	5.618	5.560	5.759	5.974	5.073	5.304	5.894	5.505	5.226	64.878
1998	5.090	4.923	5.936	5.301	6.064	6.282	6.392	5.420	5.952	6.445	5.990	5.860	69.655
1999	5.533	5.718	6.036	5.557	6.293	6.236	6.272	5.319	5.599	6.080	5.736	5.399	69.778
2000	5.806	6.023	6.820	6.260	6.832	7.242	6.984	5.673	6.167	6.450	6.016	6.227	76.500
2001	6.137	6.017	7.017	6.307	6.370	6.881	6.624	5.807	5.945	6.303	6.125	5.883	75.416
2002	5.954	5.692	6.388	6.046	6.402	6.707	6.644	5.393	6.279	6.546	6.117	5.579	73.747
2003	6.177	5.404	6.267	5.949	6.746	6.742	6.669	5.230	6.048	5.823	5.644	5.383	72.082
2004	5.514	5.289	6.189	5.501	5.974	6.610	6.043	4.761	5.750	5.821	5.382	5.359	68.193
2005	5.119	5.127	5.298	5.698	6.223	6.752	6.502	4.986	5.441	4.818	4.443	4.403	64.810
2006	5.706	5.793	6.368	5.701	6.422	6.129	5.247	4.459	5.178	5.562	5.309	5.244	67.118
2007	5.049	4.952	6.184	5.156	6.094	6.063	6.068	4.813	5.490	5.849	5.649	5.107	66.474
2008	5.373	5.381	5.416	5.824	5.413	5.656	5.829	4.509	5.092	5.670	5.215	4.904	64.282



## Total víctimas por meses

AÑOS	E	F	M	A	M	J	J	A	S	O	N	D	TOTAL
1980	7.675	7.383	8.581	8.997	8.783	9.336	11.404	12.822	9.762	9.395	9.151	9.403	112.692
1985	8.566	8.170	9.907	10.116	10.386	11.297	13.698	14.489	11.619	11.039	10.667	11.749	131.703
1986	9.155	8.468	10.678	10.216	12.197	12.303	14.359	16.063	11.935	12.121	11.992	13.077	142.564
1987	10.443	10.112	12.076	12.409	13.828	14.196	16.278	17.561	13.888	12.642	12.460	13.353	159.246
1988	12.271	11.256	13.284	13.549	14.097	14.947	17.511	17.096	14.519	14.923	13.527	14.317	171.297
1989	13.148	11.962	14.510	14.234	15.649	15.296	18.357	17.778	14.610	14.805	12.933	13.317	176.599
1990	11.987	11.621	12.950	12.809	13.231	13.490	16.401	15.977	14.396	13.390	12.838	13.334	162.424
1991	10.925	10.225	12.102	11.554	12.818	13.656	15.789	16.434	13.896	12.683	12.559	12.606	155.247
1992	10.517	10.678	11.930	11.344	12.729	10.963	12.724	13.537	10.503	10.631	9.546	10.861	135.963
1993	9.653	8.536	9.275	10.158	10.593	10.701	12.561	12.729	10.517	10.656	8.648	9.544	123.571
1994	9.067	8.098	9.044	8.882	9.812	10.343	12.183	11.819	10.252	9.920	9.517	10.394	119.331
1995	9.352	8.799	9.666	11.025	10.465	10.366	12.968	12.148	11.079	10.394	10.338	10.583	127.183
1996	9.437	9.079	10.308	10.229	11.046	11.650	12.422	12.800	10.833	10.959	10.314	10.563	129.640
1997	9.001	8.457	11.140	10.296	11.138	11.301	12.503	13.384	10.675	11.123	10.936	10.897	130.851
1998	10.020	9.754	11.489	11.411	12.252	12.682	14.249	14.794	12.761	13.065	12.403	12.454	147.334
1999	11.257	11.024	11.944	11.778	12.762	12.675	14.683	14.131	12.685	12.745	11.305	11.643	148.632
2000	11.626	11.217	12.728	13.211	13.241	13.602	15.351	14.167	12.804	13.000	11.651	12.959	155.557
2001	11.975	11.305	13.220	13.054	12.441	13.589	14.707	14.336	12.848	12.754	12.264	12.623	155.116
2002	11.117	10.700	12.772	11.653	12.740	13.796	14.658	13.944	12.793	13.165	12.618	12.308	152.264
2003	11.811	10.643	12.537	12.609	13.557	14.172	15.082	14.801	13.318	13.068	12.230	12.206	156.034
2004	11.097	10.822	11.714	11.479	12.365	13.336	13.373	12.610	11.668	12.290	10.957	11.413	143.124
2005	10.163	10.057	10.856	11.093	12.399	13.270	13.925	12.160	11.338	11.271	10.145	10.574	137.251
2006	12.324	11.504	12.942	12.688	13.129	12.943	12.534	11.797	11.610	12.293	11.760	12.030	147.554
2007	10.844	10.543	12.618	11.590	12.916	13.127	14.296	12.783	12.145	12.299	11.892	11.291	146.344
2008	10.798	10.616	11.088	11.295	11.319	11.630	12.553	11.431	10.681	11.408	10.555	10.673	134.047

## Número de muertos en carretera

AÑOS	E	F	M	A	M	J	J	A	S	O	N	D	TOTAL
1980	277	267	318	309	332	290	400	535	416	382	337	354	4.217
1985	256	238	285	296	281	306	420	465	385	338	312	415	3.997
1986	282	244	357	271	340	368	466	536	383	381	410	393	4.431
1987	358	254	287	347	385	370	541	647	432	439	383	430	4.873
1988	341	318	391	365	410	405	501	621	485	493	407	487	5.224
1989	396	357	431	417	455	500	646	732	541	490	485	490	5.940
1990	404	381	458	407	355	463	562	669	529	493	495	520	5.736
1991	396	360	382	363	476	487	570	706	528	432	455	495	5.650
1992	370	388	403	416	432	362	450	594	406	393	387	435	5.036
* 1993	426	320	415	439	407	435	551	564	460	444	343	432	5.236
* 1994	397	273	350	314	335	341	486	532	404	356	311	415	4.514
* 1995	355	289	363	409	358	389	522	491	447	345	353	392	4.713
* 1996	277	328	317	352	343	406	430	468	409	394	337	403	4.464
* 1997	315	266	376	335	362	353	464	540	391	355	347	368	4.472
* 1998	317	317	369	319	391	423	450	540	425	431	403	426	4.811
* 1999	346	312	341	363	385	338	478	482	459	434	390	381	4.709
* 2000	371	314	335	357	361	387	535	465	408	397	367	409	4.706
* 2001	333	322	337	334	361	405	445	496	385	347	371	407	4.543
* 2002	381	305	353	293	345	396	417	483	354	369	354	385	4.435
* 2003	330	305	324	355	339	403	429	512	362	360	359	402	4.480
* 2004	306	259	284	303	329	348	378	387	300	371	274	302	3.841
* 2005	272	269	293	274	308	314	374	354	310	318	269	297	3.652
* 2006	303	222	281	290	306	292	310	280	287	261	268	267	3.367
* 2007	231	201	275	243	257	256	312	303	302	274	188	240	3.082
* 2008	198	182	197	189	219	204	260	247	173	215	191	191	2.466

\* El cómputo de muertos se realiza a 30 días a partir de 1993 inclusive.

## Número de muertos en zona urbana

AÑOS	E	F	M	A	M	J	J	A	S	O	N	D	TOTAL
1980	65	55	96	54	59	59	57	67	72	78	83	55	800
1985	65	58	71	68	71	67	92	93	86	78	70	87	906
1986	60	65	59	79	76	87	88	100	85	98	92	99	988
1987	57	60	82	80	84	80	86	91	83	103	79	100	985
1988	96	84	84	84	93	57	95	98	111	115	88	119	1.124
1989	91	73	104	94	109	130	108	129	105	102	102	101	1.248
1990	105	97	101	84	104	91	105	104	109	122	90	100	1.212
1991	91	73	82	83	104	92	110	116	109	91	101	95	1.147
1992	83	72	75	79	70	76	90	67	91	87	100	88	978
* 1993	93	104	94	89	104	86	99	96	92	94	99	92	1.142
* 1994	95	68	87	88	82	90	105	89	100	104	92	101	1.101
* 1995	81	70	96	95	80	66	88	83	99	93	95	92	1.038
* 1996	80	81	94	71	96	93	90	80	77	91	96	70	1.019
* 1997	98	86	104	95	85	92	105	99	89	87	92	100	1.132
* 1998	97	93	89	72	112	100	95	96	97	100	97	98	1.146
* 1999	89	81	89	81	82	87	83	88	72	91	95	91	1.029
* 2000	91	80	105	98	89	81	88	79	83	105	90	81	1.070
* 2001	70	91	81	88	81	82	80	80	68	85	88	80	974
* 2002	91	72	76	67	61	75	88	75	83	79	81	64	912
* 2003	77	75	74	55	56	87	95	83	82	75	94	66	919
* 2004	67	76	77	85	71	80	81	72	64	84	71	72	900
* 2005	72	72	72	66	64	88	69	60	53	54	55	65	790
* 2006	72	60	58	78	61	60	70	51	63	56	51	57	737
* 2007	55	63	76	60	67	57	73	60	59	63	51	57	741
* 2008	67	53	44	58	46	57	51	55	56	53	50	44	634

## Número de muertos total

AÑOS	E	F	M	A	M	J	J	A	S	O	N	D	TOTAL
1980	342	322	414	363	391	349	457	602	488	460	420	409	5.017
1985	321	296	356	364	352	373	512	558	471	416	382	502	4.903
1986	342	309	416	350	416	455	554	636	468	479	502	492	5.419
1987	415	314	369	427	469	450	627	738	515	542	462	530	5.858
1988	437	402	475	449	503	462	596	719	596	608	495	606	6.348
1989	487	430	535	511	564	630	754	861	646	592	587	591	7.188
1990	509	478	559	491	459	554	667	773	638	615	585	620	6.948
1991	487	433	464	446	580	579	680	822	637	523	556	590	6.797
1992	453	460	478	495	502	438	540	661	497	480	487	523	6.014
* 1993	519	424	509	528	511	521	650	660	552	538	442	524	6.378
* 1994	492	341	437	402	417	431	591	621	504	460	403	516	5.615
* 1995	435	359	459	503	438	455	610	574	547	438	449	484	5.751
* 1996	357	409	411	423	439	499	520	548	486	485	433	473	5.483
* 1997	413	352	480	430	447	445	569	639	480	442	439	468	5.604
* 1998	414	410	458	391	503	523	545	636	522	531	500	524	5.957
* 1999	435	393	430	444	467	425	561	570	531	525	485	472	5.738
* 2000	462	394	440	455	450	468	623	544	491	502	457	490	5.776
* 2001	403	413	418	422	442	487	525	576	453	432	459	487	5.517
* 2002	472	377	429	360	406	471	505	558	437	448	435	449	5.347
* 2003	407	380	398	410	395	490	524	595	444	435	453	468	5.399
* 2004	373	335	361	388	400	428	459	459	364	455	345	374	4.741
* 2005	344	341	365	340	372	402	443	414	363	372	324	362	4.442
* 2006	375	282	339	368	367	352	380	331	350	317	319	324	4.104
* 2007	286	264	351	303	324	313	385	363	361	337	239	297	3.823
* 2008	265	235	241	247	265	261	311	302	229	268	241	235	3.100

\* El cómputo de muertos se realiza a 30 días a partir de 1993 inclusive.

## Accidentes con víctimas por provincias (carretera y zona urbana)

Provincias	1997	1998	1999	2000	2001	2002	2003	2004	2005	2006	2007	2008
Álava	924	1.149	1.118	1.120	534	1.339	1.357	1.209	443	444	456	836
Albacete	675	864	855	910	855	942	888	904	1.027	923	936	762
Alicante	1.902	2.495	2.714	2.815	2.540	2.368	2.405	2.478	2.260	2.669	2.442	1.989
Almería	731	889	850	828	904	822	850	905	1.121	1.099	1.124	942
Ávila	430	448	477	493	449	550	543	545	522	487	625	550
Badajoz	852	984	1.036	1.029	984	1.069	1.134	1.052	1.031	950	1.070	872
Illes Balears	2.713	3.358	3.337	3.466	3.210	2.807	3.141	2.915	2.567	2.082	2.236	2.116
Barcelona	16.796	18.506	18.620	18.230	18.054	16.913	16.470	15.873	16.487	18.207	19.232	18.420
Burgos	1.232	1.096	1.170	1.091	1.220	1.299	1.192	1.125	926	848	738	786
Cáceres	386	536	512	560	559	628	569	590	656	672	724	681
Cádiz	1.886	2.395	2.217	2.032	2.527	2.648	3.228	3.289	3.526	3.688	3.344	2.935
Castellón	1.093	1.146	1.163	1.219	1.133	1.095	1.071	1.067	1.236	1.149	1.202	973
Ciudad Real	865	1.010	1.077	1.073	1.188	1.246	1.219	1.077	1.053	864	835	653
Córdoba	1.367	1.512	1.291	1.267	1.169	1.223	1.188	1.140	1.185	1.063	1.062	804
A Coruña	1.909	2.529	2.729	2.382	2.175	1.942	2.199	1.953	1.735	1.796	1.512	1.025
Cuenca	508	605	667	632	652	724	750	638	617	600	603	516
Girona	1.561	2.262	1.973	2.088	1.696	1.831	1.441	1.628	1.600	2.656	2.744	2.540
Granada	1.366	1.517	1.637	1.401	1.384	1.323	1.606	1.399	1.316	1.660	1.919	1.557
Guadalajara	275	337	383	356	387	406	534	491	433	439	397	361
Guipúzcoa	988	960	921	1.984	2.742	2.562	2.710	2.015	1.279	1.324	1.344	2.181
Huelva	807	917	991	851	623	732	769	720	685	984	888	885
Huesca	492	625	706	654	678	688	831	803	778	775	652	583
Jaén	929	981	1.010	1.099	1.055	1.128	1.135	1.056	1.022	1.041	1.017	931
León	1.435	1.479	1.488	1.382	1.519	1.332	1.376	1.317	1.159	1.095	1.298	1.081
Lleida	1.023	1.051	945	1.225	1.349	1.125	1.080	1.044	972	1.469	1.480	1.210
La Rioja	702	726	589	608	574	554	589	612	679	728	748	699
Lugo	963	1.118	1.046	1.184	1.075	999	1.145	1.065	1.003	707	626	474
Madrid	10.452	12.594	12.125	13.314	13.401	12.936	13.806	12.752	11.901	15.390	15.461	13.995
Málaga	2.560	2.667	2.618	2.632	2.280	2.560	2.545	2.333	2.636	2.340	3.324	2.936
Murcia	1.655	1.769	2.088	2.190	1.767	1.703	1.644	1.624	1.642	1.838	1.491	984
Navarra	474	583	579	517	505	461	457	453	394	286	258	341
Ourense	780	754	605	721	684	614	746	581	498	451	356	341
Asturias	2.026	2.419	2.978	2.645	2.758	2.882	2.662	2.453	2.379	2.593	2.441	2.178
Palencia	537	630	614	595	594	514	494	468	533	520	446	414
Palmas, Las	1.618	1.965	1.686	1.555	1.580	1.379	1.162	948	964	756	819	718
Pontevedra	1.988	2.081	2.222	1.904	2.012	1.943	1.797	1.508	1.506	1.732	1.911	1.945
Salamanca	620	737	729	765	777	801	866	976	1.033	1.017	1.016	832
S.C.Tenerife	1.404	1.547	1.396	1.104	964	954	1.212	1.073	1.140	1.148	1.041	1.444
Cantabria	842	919	961	1.000	1.017	1.125	1.043	966	891	939	864	867
Segovia	439	471	471	390	386	383	385	430	428	443	384	337
Sevilla	2.608	2.639	2.313	3.691	3.881	4.293	3.989	3.660	3.108	3.631	2.822	2.751
Soria	267	344	327	344	324	320	340	341	287	272	271	238
Tarragona	1.828	2.169	2.113	1.895	1.893	1.596	1.627	1.684	1.906	2.522	2.600	2.420
Teruel	184	218	239	296	262	279	291	364	383	257	281	225
Toledo	920	924	966	1.229	1.165	1.068	1.268	1.086	1.013	1.267	1.251	978
Valencia	4.943	5.115	5.453	5.951	5.773	5.325	5.286	4.776	5.670	6.697	6.664	6.047
Valladolid	1.208	1.301	1.173	1.099	883	884	757	748	789	790	745	681
Vizcaya	1.407	1.518	1.631	2.682	3.246	3.264	3.347	3.106	1.814	1.644	1.580	2.119
Zamora	462	493	505	496	445	403	422	365	324	303	314	250
Zaragoza	1.747	1.910	2.184	2.372	2.269	2.196	2.206	2.118	2.056	1.957	2.297	2.129
Ceuta	60	57	33	91	89	45	46	109	50	25	20	3
Melilla	228	251	280	272	203	210	169	177	524	560	597	626
<b>TOTAL</b>	<b>86.067</b>	<b>97.570</b>	<b>97.811</b>	<b>101.729</b>	<b>100.393</b>	<b>98.433</b>	<b>99.987</b>	<b>94.009</b>	<b>91.187</b>	<b>99.797</b>	<b>100.508</b>	<b>93.161</b>

## Accidentes con víctimas por provincias en carretera

Provincias	1997	1998	1999	2000	2001	2002	2003	2004	2005	2006	2007	2008
Álava	436	498	400	425	494	582	569	482	417	413	431	352
Albacete	356	497	527	513	464	562	581	540	577	545	486	360
Alicante	1.292	1.694	1.905	1.747	1.826	1.792	1.908	1.918	1.682	1.924	1.854	1.342
Almería	652	811	811	783	806	743	785	823	803	888	874	709
Ávila	289	284	326	352	311	414	385	392	365	380	467	389
Badajoz	460	545	572	523	536	562	646	615	566	550	664	523
Illes Balears	1.099	1.539	1.490	1.543	1.489	1.391	1.558	1.436	1.304	1.432	1.309	1.185
Barcelona	1.502	2.993	3.556	3.308	2.852	2.146	1.874	1.526	1.647	3.907	4.393	4.217
Burgos	789	812	817	789	814	879	895	833	750	690	677	652
Cáceres	363	488	472	522	531	593	550	554	581	598	602	553
Cádiz	798	949	907	872	1.157	1.193	1.275	1.263	1.349	1.284	1.240	1.053
Castellón	707	721	663	650	661	698	670	647	681	655	669	578
Ciudad Real	473	524	501	565	668	625	701	633	667	579	595	493
Córdoba	662	806	782	770	740	845	891	812	818	766	818	667
A Coruña	1.611	2.015	2.098	1.881	1.725	1.610	1.712	1.532	1.367	1.255	1.123	764
Cuenca	409	500	551	496	536	621	642	559	547	543	534	440
Girona	839	1.221	1.073	1.121	977	839	845	677	615	1.572	1.637	1.466
Granada	791	1.002	993	916	943	1.007	1.193	1.058	1.051	1.111	1.123	948
Guadalajara	195	236	251	225	260	271	415	369	327	301	263	271
Guipúzcoa	777	776	624	592	1.470	1.383	1.483	1.327	1.151	1.200	1.215	1.113
Huelva	549	633	710	602	462	586	676	594	590	683	627	666
Huesca	391	504	556	526	558	554	668	613	595	627	539	488
Jaén	538	556	572	650	626	731	775	763	686	709	725	640
León	706	700	727	685	833	743	794	761	662	752	764	666
Lleida	664	645	653	772	817	711	646	504	467	1.064	1.166	1.000
La Rioja	412	450	379	377	352	376	386	368	364	325	345	362
Lugo	841	1.007	917	973	917	877	1.026	936	840	604	564	378
Madrid	1.495	2.596	2.464	2.847	2.857	3.001	3.878	3.610	3.904	4.122	4.091	3.734
Málaga	1.095	1.296	1.253	1.314	1.316	1.428	1.263	1.098	1.082	1.145	1.119	1.027
Murcia	1.022	1.255	1.386	1.448	1.282	1.133	1.154	1.250	1.340	1.561	1.335	895
Navarra	410	487	504	453	447	416	406	363	361	258	229	299
Ourense	596	537	419	472	509	457	533	380	322	316	266	179
Asturias	1.314	1.524	1.629	1.576	1.653	1.685	1.607	1.481	1.440	1.621	1.451	1.300
Palencia	316	362	346	343	342	297	315	292	326	321	300	242
Palmas, Las	623	737	733	738	705	688	725	592	665	539	659	587
Pontevedra	1.494	1.628	1.721	1.408	1.463	1.468	1.292	1.211	1.189	1.480	1.666	1.685
Salamanca	281	364	321	335	346	364	364	402	414	470	470	387
S.C.Tenerife	636	751	643	593	588	611	584	494	583	952	994	1.051
Cantabria	710	736	817	843	832	989	951	846	780	860	816	820
Segovia	300	359	346	318	302	306	330	360	349	359	322	280
Sevilla	1.393	1.368	1.260	1.118	1.034	1.041	1.544	1.448	1.416	1.526	1.624	1.503
Soria	224	293	274	291	271	274	296	302	247	242	243	204
Tarragona	1.011	1.224	1.132	1.119	1.051	855	817	802	994	1.416	1.592	1.444
Teruel	145	179	203	264	238	270	276	313	345	227	263	203
Toledo	749	753	802	939	829	789	920	772	758	967	1.045	818
Valencia	1.536	1.586	1.574	1.609	1.892	1.824	1.888	1.635	1.339	2.379	2.415	2.033
Valladolid	471	540	512	539	483	515	499	487	559	583	593	507
Vizcaya	1.137	1.249	1.366	1.723	1.891	1.870	2.015	1.895	1.543	1.402	1.326	1.218
Zamora	381	407	387	343	355	322	367	291	271	231	224	198
Zaragoza	611	751	859	909	972	934	994	928	928	887	1.073	942
Ceuta	0	0	0	0	0	0	0	0	0	0	0	0
Melilla	0	0	0	0	0	0	0	0	0	0	0	0
<b>TOTAL</b>	<b>36.551</b>	<b>44.388</b>	<b>44.784</b>	<b>44.720</b>	<b>45.483</b>	<b>44.871</b>	<b>47.567</b>	<b>43.787</b>	<b>42.624</b>	<b>49.221</b>	<b>49.820</b>	<b>43.831</b>

## Accidentes con víctimas por provincias en zona urbana

Provincias	1997	1998	1999	2000	2001	2002	2003	2004	2005	2006	2007	2008
Álava	488	651	718	695	40	757	788	727	26	31	25	484
Albacete	319	367	328	397	391	380	307	364	450	378	450	402
Alicante	610	801	809	1.068	714	576	497	560	578	745	588	647
Almería	79	78	39	45	98	79	65	82	318	211	250	233
Ávila	141	164	151	141	138	136	158	153	157	107	158	161
Badajoz	392	439	464	506	448	507	488	437	465	400	406	349
Illes Balears	1.614	1.819	1.847	1.923	1.721	1.416	1.583	1.479	1.263	650	927	931
Barcelona	15.294	15.513	15.064	14.922	15.202	14.767	14.596	14.347	14.840	14.300	14.839	14.203
Burgos	443	284	353	302	406	420	297	292	176	158	61	134
Cáceres	23	48	40	38	28	35	19	36	75	74	122	128
Cádiz	1.088	1.446	1.310	1.160	1.370	1.455	1.953	2.026	2.177	2.404	2.104	1.882
Castellón	386	425	500	569	472	397	401	420	555	494	533	395
Ciudad Real	392	486	576	508	520	621	518	444	386	285	240	160
Córdoba	705	706	509	497	429	378	297	328	367	297	244	137
A Coruña	298	514	631	501	450	332	487	421	368	541	389	261
Cuenca	99	105	116	136	116	103	108	79	70	57	69	76
Girona	722	1.041	900	967	719	992	596	951	985	1.084	1.107	1.074
Granada	575	515	644	485	441	316	413	341	265	549	796	609
Guadalajara	80	101	132	131	127	135	119	122	106	138	134	90
Guipúzcoa	211	184	297	1.392	1.272	1.179	1.227	688	128	124	129	1.068
Huelva	258	284	281	249	161	146	93	126	95	301	261	219
Huesca	101	121	150	128	120	134	163	190	183	148	113	95
Jaén	391	425	438	449	429	397	360	293	336	332	292	291
León	729	779	761	697	686	589	582	556	497	343	534	415
Lleida	359	406	292	453	532	414	434	540	505	405	314	210
La Rioja	290	276	210	231	222	178	203	244	315	403	403	337
Lugo	122	111	129	211	158	122	119	129	163	103	62	96
Madrid	8.957	9.998	9.661	10.467	10.544	9.935	9.928	9.142	7.997	11.268	11.370	10.261
Málaga	1.465	1.371	1.365	1.318	964	1.132	1.282	1.235	1.554	1.195	2.205	1.909
Murcia	633	514	702	742	485	570	490	374	302	277	156	89
Navarra	64	96	75	64	58	45	51	90	33	28	29	42
Ourense	184	217	186	249	175	157	213	201	176	135	90	162
Asturias	712	895	1.349	1.069	1.105	1.197	1.055	972	939	972	990	878
Palencia	221	268	268	252	252	217	179	176	207	199	146	172
Palmas, Las	995	1.228	953	817	875	691	437	356	299	217	160	131
Pontevedra	494	453	501	496	549	475	505	297	317	252	245	260
Salamanca	339	373	408	430	431	437	502	574	619	547	546	445
S.C.Tenerife	768	796	753	511	376	343	628	579	557	196	47	393
Cantabria	132	183	144	157	185	136	92	120	111	79	48	47
Segovia	139	112	125	72	84	77	55	70	79	84	62	57
Sevilla	1.215	1.271	1.053	2.573	2.847	3.252	2.445	2.212	1.692	2.105	1.198	1.248
Soria	43	51	53	53	53	46	44	39	40	30	28	34
Tarragona	817	945	981	776	842	741	810	882	912	1.106	1.008	976
Teruel	39	39	36	32	24	9	15	51	38	30	18	22
Toledo	171	171	164	290	336	279	348	314	255	300	206	160
Valencia	3.407	3.529	3.879	4.342	3.881	3.501	3.398	3.141	4.331	4.318	4.249	4.014
Valladolid	737	761	661	560	400	369	258	261	230	207	152	174
Vizcaya	270	269	265	959	1.355	1.394	1.332	1.211	271	242	254	901
Zamora	81	86	118	153	90	81	55	74	53	72	90	52
Zaragoza	1.136	1.159	1.325	1.463	1.297	1.262	1.212	1.190	1.128	1.070	1.224	1.187
Ceuta	60	57	33	91	89	45	46	109	50	25	20	3
Melilla	228	251	280	272	203	210	169	177	524	560	597	626
<b>TOTAL</b>	<b>49.516</b>	<b>53.182</b>	<b>53.027</b>	<b>57.009</b>	<b>54.910</b>	<b>53.562</b>	<b>52.420</b>	<b>50.222</b>	<b>48.563</b>	<b>50.576</b>	<b>50.688</b>	<b>49.330</b>

## Número total de víctimas por provincia (carretera y zona urbana)

Provincias	1997	1998	1999	2000	2001	2002	2003	2004	2005	2006	2007	2008
Álava	1.343	1.690	1.675	1.695	943	2.012	2.100	1.723	733	664	728	1.192
Albacete	1.208	1.504	1.483	1.498	1.395	1.561	1.555	1.463	1.603	1.478	1.420	1.116
Alicante	3.103	4.059	4.298	4.536	4.119	3.860	4.005	3.882	3.604	4.180	3.809	3.016
Almería	1.387	1.512	1.534	1.597	1.518	1.511	1.589	1.602	1.850	1.913	1.910	1.498
Ávila	755	758	844	838	819	948	962	865	842	787	973	821
Badajoz	1.348	1.561	1.726	1.650	1.551	1.710	1.824	1.633	1.610	1.430	1.695	1.329
Illes Balears	3.895	4.727	4.805	4.939	4.775	4.131	4.545	4.368	3.844	3.034	3.149	3.005
Barcelona	21.777	24.566	25.130	24.887	25.034	23.507	22.839	21.568	22.391	24.376	25.545	24.435
Burgos	2.032	1.893	2.027	1.946	2.119	2.245	2.074	1.854	1.640	1.446	1.214	1.302
Cáceres	678	1.035	962	1.013	1.061	1.275	1.080	1.047	1.100	1.065	1.110	1.040
Cádiz	2.908	3.683	3.314	3.174	3.975	3.995	4.950	5.073	5.427	5.687	5.208	4.662
Castellón	1.752	1.741	1.808	1.902	1.798	1.699	1.789	1.653	1.954	1.731	1.744	1.519
Ciudad Real	1.383	1.664	1.715	1.784	1.981	1.974	1.968	1.711	1.666	1.375	1.341	1.051
Córdoba	2.034	2.268	2.018	2.041	1.893	1.964	1.999	1.749	1.895	1.699	1.655	1.281
A Coruña	3.104	3.870	4.301	3.765	3.461	3.097	3.424	3.008	2.707	2.735	2.343	1.534
Cuenca	1.055	1.040	1.161	1.186	1.253	1.324	1.357	1.132	1.105	1.091	1.083	865
Girona	2.674	3.464	2.964	3.152	2.483	2.771	2.158	2.303	2.331	3.621	3.790	3.595
Granada	2.202	2.491	2.730	2.432	2.429	2.286	2.767	2.387	2.325	2.722	2.935	2.401
Guadalajara	461	535	671	525	649	666	879	798	694	753	623	572
Guipúzcoa	1.526	1.557	1.446	2.906	3.808	3.526	3.800	2.785	1.863	1.858	1.838	2.882
Huelva	1.356	1.574	1.709	1.404	1.171	1.216	1.336	1.185	1.062	1.653	1.382	1.416
Huesca	831	1.009	1.163	1.028	1.081	1.126	1.386	1.307	1.258	1.248	1.055	907
Jaén	1.485	1.548	1.580	1.771	1.703	1.822	1.923	1.726	1.633	1.680	1.664	1.479
León	2.296	2.322	2.405	2.242	2.426	2.225	2.382	2.140	1.812	1.752	2.031	1.702
Lleida	1.685	1.717	1.558	1.981	2.130	1.831	1.856	1.689	1.563	2.185	2.194	1.764
La Rioja	1.119	1.180	1.009	989	962	934	1.009	1.038	1.056	1.056	1.088	1.056
Lugo	1.644	1.978	1.799	1.893	1.761	1.539	1.870	1.692	1.558	1.167	1.010	702
Madrid	14.937	17.638	17.142	19.097	19.052	18.534	20.032	18.448	16.908	21.208	21.154	19.114
Málaga	3.905	3.919	3.930	3.972	3.493	4.072	4.007	3.539	3.850	3.315	4.583	4.081
Murcia	2.696	3.153	3.615	3.831	3.168	2.998	3.063	2.993	2.981	3.270	2.593	1.708
Navarra	864	1.042	993	1.002	890	799	737	744	618	471	385	522
Ourense	1.266	1.176	981	1.110	1.084	1.008	1.134	913	780	675	613	572
Asturias	3.104	3.768	4.467	4.069	4.262	4.599	4.282	3.789	3.674	4.026	3.654	3.321
Palencia	867	1.003	1.006	941	1.006	814	877	775	864	813	689	615
Palmas, Las	2.357	2.871	2.516	2.370	2.381	2.197	1.947	1.650	1.540	1.256	1.310	1.112
Pontevedra	3.176	3.324	3.573	3.124	3.332	3.214	2.812	2.314	2.348	2.745	3.017	2.952
Salamanca	1.007	1.188	1.162	1.155	1.244	1.329	1.382	1.550	1.667	1.582	1.535	1.240
S.C.Tenerife	2.119	2.368	2.017	1.726	1.492	1.470	1.800	1.651	1.677	1.618	1.539	2.009
Cantabria	1.387	1.501	1.579	1.599	1.626	1.820	1.699	1.544	1.431	1.503	1.366	1.408
Segovia	683	798	809	680	711	697	697	734	701	734	656	555
Sevilla	4.550	4.462	3.776	5.837	7.340	7.496	7.080	6.047	4.820	5.875	4.383	4.103
Soria	505	554	564	620	536	505	556	590	451	477	441	376
Tarragona	2.921	3.465	3.335	3.029	2.999	2.490	2.527	2.427	2.762	3.501	3.557	3.256
Teruel	297	367	415	509	457	484	500	592	624	387	454	340
Toledo	1.721	1.684	1.848	2.291	2.124	1.943	2.383	2.003	1.956	2.180	2.011	1.751
Valencia	7.424	7.436	7.954	8.782	8.526	8.020	8.039	7.205	8.041	9.506	9.513	8.355
Valladolid	1.976	2.109	1.904	1.871	1.532	1.584	1.348	1.268	1.326	1.346	1.252	1.078
Vizcaya	2.137	2.353	2.641	4.227	4.869	5.023	5.175	4.786	2.786	2.453	2.370	3.101
Zamora	876	858	849	863	815	768	775	636	554	518	513	399
Zaragoza	2.645	2.910	3.292	3.558	3.455	3.262	3.437	3.113	2.958	2.943	3.335	3.002
Ceuta	86	88	39	133	123	64	59	147	66	29	29	3
Melilla	304	353	390	387	301	319	260	285	742	737	855	932
<b>TOTAL</b>	<b>130.851</b>	<b>147.334</b>	<b>148.632</b>	<b>155.557</b>	<b>155.116</b>	<b>152.264</b>	<b>156.034</b>	<b>143.124</b>	<b>137.251</b>	<b>147.554</b>	<b>146.344</b>	<b>134.047</b>

## Número de víctimas por provincias en carretera

Provincias	1997	1998	1999	2000	2001	2002	2003	2004	2005	2006	2007	2008
Álava	722	876	707	740	886	978	978	758	697	622	696	542
Albacete	794	1.019	1.058	983	870	1.030	1.157	990	1.022	991	860	614
Alicante	2.315	3.010	3.261	3.099	3.199	3.091	3.358	3.150	2.870	3.232	3.075	2.195
Almería	1.287	1.407	1.463	1.524	1.379	1.381	1.491	1.463	1.396	1.617	1.535	1.206
Ávila	564	537	618	650	621	764	759	675	637	645	770	602
Badajoz	819	966	1.099	956	937	995	1.133	1.074	967	899	1.122	854
Illes Balears	1.882	2.489	2.478	2.550	2.584	2.374	2.600	2.489	2.205	2.272	2.060	1.894
Barcelona	2.772	5.023	5.927	5.551	4.818	3.789	3.364	2.656	2.827	5.670	6.403	6.192
Burgos	1.448	1.514	1.543	1.508	1.558	1.625	1.667	1.466	1.406	1.232	1.140	1.102
Cáceres	652	970	911	957	1.022	1.223	1.055	992	1.006	980	951	885
Cádiz	1.489	1.753	1.631	1.606	2.118	2.069	2.241	2.230	2.428	2.297	2.209	1.908
Castellón	1.264	1.230	1.165	1.168	1.207	1.184	1.226	1.116	1.185	1.096	1.069	1.018
Ciudad Real	856	1.020	952	1.102	1.277	1.151	1.287	1.111	1.156	976	1.030	857
Córdoba	1.117	1.335	1.306	1.337	1.305	1.437	1.564	1.312	1.371	1.282	1.310	1.093
A Coruña	2.730	3.255	3.483	3.133	2.884	2.655	2.789	2.459	2.227	2.010	1.808	1.194
Cuenca	908	896	988	981	1.096	1.161	1.213	1.019	1.008	1.014	977	761
Girona	1.733	2.132	1.784	1.897	1.561	1.480	1.380	1.097	1.076	2.302	2.436	2.232
Granada	1.466	1.842	1.914	1.810	1.860	1.876	2.220	1.951	1.985	2.050	1.998	1.685
Guadalajara	353	408	480	350	476	482	707	635	550	571	464	448
Guipúzcoa	1.261	1.280	1.059	1.076	2.244	2.061	2.219	1.942	1.704	1.710	1.690	1.572
Huelva	1.010	1.194	1.320	1.054	932	1.007	1.212	1.016	944	1.210	1.017	1.102
Huesca	694	851	974	873	938	949	1.175	1.059	1.014	1.061	904	789
Jaén	994	984	992	1.179	1.150	1.294	1.435	1.301	1.176	1.255	1.276	1.107
León	1.280	1.207	1.316	1.201	1.416	1.314	1.509	1.340	1.122	1.285	1.262	1.101
Lleida	1.218	1.190	1.183	1.346	1.422	1.297	1.257	935	859	1.650	1.812	1.508
La Rioja	748	804	702	668	675	682	731	681	623	550	554	598
Lugo	1.486	1.828	1.636	1.605	1.548	1.371	1.714	1.509	1.353	1.019	939	577
Madrid	2.903	4.323	4.323	4.984	4.782	5.041	6.462	5.947	6.237	6.326	6.130	5.593
Málaga	1.913	2.116	2.127	2.231	2.235	2.458	2.271	1.848	1.809	1.808	1.797	1.692
Murcia	1.850	2.435	2.660	2.796	2.481	2.209	2.353	2.453	2.555	2.875	2.357	1.584
Navarra	790	921	902	903	808	741	666	615	577	432	350	466
Ourense	1.015	889	713	792	844	789	872	643	538	506	485	358
Asturias	2.173	2.607	2.702	2.645	2.784	2.941	2.809	2.471	2.396	2.686	2.343	2.150
Palencia	575	640	648	616	666	525	601	532	598	550	489	388
Palmas, Las	1.035	1.280	1.240	1.252	1.184	1.232	1.319	1.133	1.112	923	1.101	935
Pontevedra	2.465	2.651	2.844	2.403	2.542	2.503	2.047	1.868	1.902	2.380	2.657	2.579
Salamanca	564	673	593	578	614	689	698	730	779	840	799	597
S.C.Tenerife	1.132	1.369	1.050	1.057	989	1.032	1.008	863	987	1.373	1.485	1.518
Cantabria	1.182	1.261	1.377	1.367	1.372	1.635	1.573	1.380	1.276	1.393	1.307	1.343
Segovia	502	645	655	576	594	574	607	647	597	622	567	474
Sevilla	2.496	2.451	2.235	2.048	1.955	1.961	2.819	2.553	2.461	2.662	2.702	2.480
Soria	452	495	488	556	455	445	498	541	394	433	402	330
Tarragona	1.854	2.262	2.074	1.996	1.883	1.532	1.466	1.322	1.595	2.115	2.294	2.093
Teruel	240	318	347	459	430	472	478	523	580	353	433	311
Toledo	1.478	1.438	1.620	1.904	1.652	1.547	1.890	1.566	1.599	1.750	1.719	1.525
Valencia	2.785	2.734	2.823	2.885	3.162	3.161	3.336	2.875	2.249	3.829	3.902	3.164
Valladolid	927	1.002	935	974	881	999	960	869	966	1.004	1.018	842
Vizcaya	1.812	2.011	2.295	2.842	3.003	3.032	3.274	3.051	2.437	2.135	2.049	1.884
Zamora	755	738	691	640	686	651	699	524	488	409	391	326
Zaragoza	1.213	1.400	1.562	1.649	1.715	1.628	1.805	1.551	1.495	1.534	1.726	1.497
Ceuta	0	0	0	0	0	0	0	0	0	0	0	0
Melilla	0	0	0	0	0	0	0	0	0	0	0	0
<b>TOTAL</b>	<b>65.973</b>	<b>77.679</b>	<b>78.854</b>	<b>79.057</b>	<b>79.700</b>	<b>78.517</b>	<b>83.952</b>	<b>74.931</b>	<b>72.441</b>	<b>80.436</b>	<b>79.870</b>	<b>69.765</b>

## Número de víctimas por provincias en zona urbana

Provincias	1997	1998	1999	2000	2001	2002	2003	2004	2005	2006	2007	2008
Álava	621	814	968	955	57	1.034	1.122	965	36	42	32	650
Albacete	414	485	425	515	525	531	398	473	581	487	560	502
Alicante	788	1.049	1.037	1.437	920	769	647	732	734	948	734	821
Almería	100	105	71	73	139	130	98	139	454	296	375	292
Ávila	191	221	226	188	198	184	203	190	205	142	203	219
Badajoz	529	595	627	694	614	715	691	559	643	531	573	475
Illes Balears	2.013	2.238	2.327	2.389	2.191	1.757	1.945	1.879	1.639	762	1.089	1.111
Barcelona	19.005	19.543	19.203	19.336	20.216	19.718	19.475	18.912	19.564	18.706	19.142	18.243
Burgos	584	379	484	438	561	620	407	388	234	214	74	200
Cáceres	26	65	51	56	39	52	25	55	94	85	159	155
Cádiz	1.419	1.930	1.683	1.568	1.857	1.926	2.709	2.843	2.999	3.390	2.999	2.754
Castellón	488	511	643	734	591	515	563	537	769	635	675	501
Ciudad Real	527	644	763	682	704	823	681	600	510	399	311	194
Córdoba	917	933	712	704	588	527	435	437	524	417	345	188
A Coruña	374	615	818	632	577	442	635	549	480	725	535	340
Cuenca	147	144	173	205	157	163	144	113	97	77	106	104
Girona	941	1.332	1.180	1.255	922	1.291	778	1.206	1.255	1.319	1.354	1.363
Granada	736	649	816	622	569	410	547	436	340	672	937	716
Guadalajara	108	127	191	175	173	184	172	163	144	182	159	124
Guipúzcoa	265	277	387	1.830	1.564	1.465	1.581	843	159	148	148	1.310
Huelva	346	380	389	350	239	209	124	169	118	443	365	314
Huesca	137	158	189	155	143	177	211	248	244	187	151	118
Jaén	491	564	588	592	553	528	488	425	457	425	388	372
León	1.016	1.115	1.089	1.041	1.010	911	873	800	690	467	769	601
Lleida	467	527	375	635	708	534	599	754	704	535	382	256
La Rioja	371	376	307	321	287	252	278	357	433	506	534	458
Lugo	158	150	163	288	213	168	156	183	205	148	71	125
Madrid	12.034	13.315	12.819	14.113	14.270	13.493	13.570	12.501	10.671	14.882	15.024	13.521
Málaga	1.992	1.803	1.803	1.741	1.258	1.614	1.736	1.691	2.041	1.507	2.786	2.389
Murcia	846	718	955	1.035	687	789	710	540	426	395	236	124
Navarra	74	121	91	99	82	58	71	129	41	39	35	56
Ourense	251	287	268	318	240	219	262	270	242	169	128	214
Asturias	931	1.161	1.765	1.424	1.478	1.658	1.473	1.318	1.278	1.340	1.311	1.171
Palencia	292	363	358	325	340	289	276	243	266	263	200	227
Palmas, Las	1.322	1.591	1.276	1.118	1.197	965	628	517	428	333	209	177
Pontevedra	711	673	729	721	790	711	765	446	446	365	360	373
Salamanca	443	515	569	577	630	640	684	820	888	742	736	643
S.C.Tenerife	987	999	967	669	503	438	792	788	690	245	54	491
Cantabria	205	240	202	232	254	185	126	164	155	110	59	65
Segovia	181	153	154	104	117	123	90	87	104	112	89	81
Sevilla	2.054	2.011	1.541	3.789	5.385	5.535	4.261	3.494	2.359	3.213	1.681	1.623
Soria	53	59	76	64	81	60	58	49	57	44	39	46
Tarragona	1.067	1.203	1.261	1.033	1.116	958	1.061	1105	1.167	1.386	1.263	1.163
Teruel	57	49	68	50	27	12	22	69	44	34	21	29
Toledo	243	246	228	387	472	396	493	437	357	430	292	226
Valencia	4.639	4.702	5.131	5.897	5.364	4.859	4.703	4.330	5.792	5.677	5.611	5.191
Valladolid	1.049	1.107	969	897	651	585	388	399	360	342	234	236
Vizcaya	325	342	346	1.385	1.866	1.991	1.901	1.735	349	318	321	1.217
Zamora	121	120	158	223	129	117	76	112	66	109	122	73
Zaragoza	1.432	1.510	1.730	1.909	1.740	1.634	1.632	1.562	1.463	1.409	1.609	1.505
Ceuta	86	88	39	133	123	64	59	147	66	29	29	3
Melilla	304	353	390	387	301	319	260	285	742	737	855	932
<b>TOTAL</b>	<b>64.878</b>	<b>69.655</b>	<b>69.778</b>	<b>76.500</b>	<b>75.416</b>	<b>73.747</b>	<b>72.082</b>	<b>68.193</b>	<b>64.810</b>	<b>67.118</b>	<b>66.474</b>	<b>64.282</b>



## Número de muertos en accidentes por provincias (carretera y zona urbana)

Provincias	1997	1998	1999	2000	2001	2002	2003	2004	2005	2006	2007	2008
Álava	51	61	73	60	58	49	46	33	31	27	24	28
Albacete	76	77	82	67	76	68	59	55	54	61	53	39
Alicante	151	190	184	194	176	163	170	156	161	137	128	107
Almería	109	109	81	109	115	105	90	108	106	109	76	56
Ávila	28	24	45	39	44	48	47	34	40	33	51	19
Badajoz	108	93	118	109	81	93	96	102	72	67	96	68
Illes Balears	133	147	153	165	170	125	140	137	131	117	120	82
Barcelona	441	475	475	443	436	399	380	339	316	264	229	218
Burgos	115	100	110	106	96	116	109	71	73	68	43	57
Cáceres	49	74	87	66	78	72	61	74	46	59	31	39
Cádiz	104	129	107	97	115	102	118	119	95	93	95	59
Castellón	107	103	102	100	105	128	123	95	88	73	70	63
Ciudad Real	67	100	73	85	91	94	84	65	66	72	58	61
Córdoba	64	74	80	74	66	72	82	61	74	64	60	40
A Coruña	179	221	205	195	171	163	171	139	143	130	130	90
Cuenca	97	66	67	69	57	60	82	56	59	69	59	33
Girona	172	177	165	148	142	154	132	99	108	97	100	72
Granada	108	108	130	137	127	116	107	105	101	103	77	77
Guadalajara	26	34	44	39	49	40	40	26	44	31	24	26
Guipúzcoa	58	87	69	86	72	84	83	50	42	42	35	42
Huelva	75	74	68	58	75	80	64	50	66	66	50	43
Huesca	63	73	70	67	67	73	79	63	67	63	46	51
Jaén	75	68	65	71	75	63	67	66	53	56	77	60
León	148	99	119	105	107	99	86	88	67	80	82	72
Lleida	106	104	114	135	102	116	111	98	101	85	89	77
La Rioja	66	71	46	59	70	54	60	69	51	41	51	30
Lugo	141	106	120	94	96	104	97	80	68	85	66	56
Madrid	425	422	353	391	385	366	358	300	274	269	281	201
Málaga	152	150	132	116	129	129	149	144	132	123	98	93
Murcia	136	167	151	163	187	158	173	168	166	140	133	93
Navarra	99	115	122	118	106	91	83	83	83	50	42	48
Ourense	84	62	55	62	54	68	64	54	44	49	40	41
Asturias	155	153	141	149	97	120	148	108	105	93	75	59
Palencia	41	43	33	45	54	54	33	28	47	26	27	26
Palmas, Las	88	111	122	116	100	89	107	88	83	70	72	41
Pontevedra	171	206	178	151	152	121	118	93	100	96	95	79
Salamanca	56	71	58	48	60	69	59	63	45	52	40	30
S.C.Tenerife	93	120	79	94	93	87	71	77	74	49	51	44
Cantabria	54	65	85	63	52	69	55	43	32	48	39	25
Segovia	37	47	43	39	48	51	39	50	34	30	29	18
Sevilla	142	206	186	164	167	151	182	177	132	123	117	94
Soria	38	35	24	77	41	29	26	36	31	24	28	22
Tarragona	151	194	163	165	137	144	146	138	122	123	105	83
Teruel	21	25	34	41	27	30	36	32	39	27	30	18
Toledo	121	100	120	133	109	103	136	97	131	109	94	75
Valencia	237	278	254	243	231	226	245	220	192	168	187	153
Valladolid	90	80	70	79	89	97	68	56	60	63	46	51
Vizcaya	74	71	72	105	84	90	105	73	37	41	31	32
Zamora	55	50	43	61	60	39	51	43	43	43	39	23
Zaragoza	160	134	165	171	135	120	161	129	108	91	103	84
Ceuta	3	5	0	3	2	3	1	1	2	1	0	0
Melilla	4	3	3	2	1	3	1	2	3	4	1	2
<b>TOTAL</b>	<b>5.604</b>	<b>5.957</b>	<b>5.738</b>	<b>5.776</b>	<b>5.517</b>	<b>5.347</b>	<b>5.399</b>	<b>4.741</b>	<b>4.442</b>	<b>4.104</b>	<b>3.823</b>	<b>3.100</b>

El cómputo de muertos se realiza a 30 días.

## Número de muertos en accidentes por provincias en carretera

Provincias	1997	1998	1999	2000	2001	2002	2003	2004	2005	2006	2007	2008
Álava	40	49	54	45	57	40	42	27	31	26	24	24
Albacete	70	72	77	60	68	61	57	51	48	55	49	36
Alicante	134	157	161	166	164	155	159	140	151	123	118	94
Almería	100	101	73	102	100	97	84	95	91	91	59	46
Ávila	24	21	44	36	39	45	43	32	37	32	49	16
Badajoz	97	74	108	90	75	74	83	83	60	47	77	58
Illes Balears	101	116	131	125	133	95	108	114	104	89	90	66
Barcelona	200	258	291	298	288	253	241	193	167	152	117	130
Burgos	93	86	91	89	79	97	90	61	68	55	42	49
Cáceres	48	70	83	61	74	68	60	67	45	55	28	34
Cádiz	82	107	90	86	92	83	95	93	78	69	72	48
Castellón	94	90	87	89	96	118	108	84	74	56	54	56
Ciudad Real	57	91	70	78	82	83	79	59	55	62	54	57
Córdoba	52	63	66	63	56	60	73	54	68	60	56	36
A Coruña	161	207	191	184	163	155	154	124	133	111	110	76
Cuenca	93	65	62	65	53	59	72	53	57	65	54	28
Girona	147	149	135	119	119	136	111	85	87	82	84	55
Granada	100	98	121	131	121	109	103	96	97	100	72	71
Guadalajara	25	30	38	34	46	37	34	24	40	25	20	23
Guipúzcoa	54	81	64	66	60	68	70	42	37	39	29	33
Huelva	67	69	59	49	72	72	62	48	62	62	43	37
Huesca	59	67	64	64	62	69	76	59	63	58	38	45
Jaén	69	62	56	66	65	59	65	62	48	51	60	52
León	122	75	84	73	84	76	68	62	46	61	68	60
Lleida	98	94	100	118	82	97	101	86	83	67	77	65
La Rioja	52	63	39	51	58	47	47	61	42	34	40	28
Lugo	134	100	114	88	91	98	92	72	63	68	62	54
Madrid	258	252	237	268	243	233	236	203	200	195	170	116
Málaga	100	120	101	94	109	107	118	94	96	101	81	81
Murcia	116	138	124	126	161	137	144	137	144	107	109	76
Navarra	85	99	106	106	90	85	75	68	80	45	38	37
Ourense	76	55	51	51	46	59	56	50	40	39	35	35
Asturias	129	134	108	116	77	103	123	88	84	72	56	51
Palencia	34	36	30	38	51	47	30	25	38	21	27	25
Palmas, Las	63	81	98	77	71	75	94	67	66	59	54	29
Pontevedra	128	160	142	114	110	87	91	74	85	83	83	53
Salamanca	47	61	50	39	49	60	46	53	38	43	30	22
S.C.Tenerife	75	95	59	76	68	72	61	57	63	42	51	37
Cantabria	48	54	76	57	43	57	44	39	26	45	36	23
Segovia	32	41	37	39	46	46	36	46	28	21	24	16
Sevilla	126	169	155	130	137	117	151	142	109	98	108	69
Soria	38	32	19	72	39	26	24	35	30	22	28	19
Tarragona	123	166	136	145	118	124	117	115	107	99	82	69
Teruel	17	23	31	39	26	30	35	30	34	23	30	14
Toledo	114	92	113	126	102	99	125	88	121	97	88	68
Valencia	175	207	192	193	177	172	181	178	134	150	121	101
Valladolid	71	63	55	58	72	83	61	42	47	55	41	40
Vizcaya	67	67	70	72	69	76	81	49	30	37	25	22
Zamora	50	48	38	53	56	34	47	37	37	38	34	17
Zaragoza	127	103	128	121	104	95	127	97	80	80	85	69
Ceuta	0	0	0	0	0	0	0	0	0	0	0	0
Melilla	0	0	0	0	0	0	0	0	0	0	0	0
<b>TOTAL</b>	<b>4.472</b>	<b>4.811</b>	<b>4.709</b>	<b>4.706</b>	<b>4.543</b>	<b>4.435</b>	<b>4.480</b>	<b>3.841</b>	<b>3.652</b>	<b>3.367</b>	<b>3.082</b>	<b>2.466</b>

El cómputo de muertos se realiza a 30 días.

## Número de muertos en accidentes por provincias en zona urbana

Provincias	1997	1998	1999	2000	2001	2002	2003	2004	2005	2006	2007	2008
Álava	11	12	19	15	1	9	4	6	0	1	0	4
Albacete	6	5	5	7	8	7	2	4	6	6	4	3
Alicante	17	33	23	28	12	8	11	16	10	14	10	13
Almería	9	8	8	7	15	8	6	13	15	18	17	10
Ávila	4	3	1	3	5	3	4	2	3	1	2	3
Badajoz	11	19	10	19	6	19	13	19	12	20	19	10
Illes Balears	32	31	22	40	37	30	32	23	27	28	30	16
Barcelona	241	217	184	145	148	146	139	146	149	112	112	88
Burgos	22	14	19	17	17	19	19	10	5	13	1	8
Cáceres	1	4	4	5	4	4	1	7	1	4	3	5
Cádiz	22	22	17	11	23	19	23	26	17	24	23	11
Castellón	13	13	15	11	9	10	15	11	14	17	16	7
Ciudad Real	10	9	3	7	9	11	5	6	11	10	4	4
Córdoba	12	11	14	11	10	12	9	7	6	4	4	4
A Coruña	18	14	14	11	8	8	17	15	10	19	20	14
Cuenca	4	1	5	4	4	1	10	3	2	4	5	5
Girona	25	28	30	29	23	18	21	14	21	15	16	17
Granada	8	10	9	6	6	7	4	9	4	3	5	6
Guadalajara	1	4	6	5	3	3	6	2	4	6	4	3
Guipúzcoa	4	6	5	20	12	16	13	8	5	3	6	9
Huelva	8	5	9	9	3	8	2	2	4	4	7	6
Huesca	4	6	6	3	5	4	3	4	4	5	8	6
Jaén	6	6	9	5	10	4	2	4	5	5	17	8
León	26	24	35	32	23	23	18	26	21	19	14	12
Lleida	8	10	14	17	20	19	10	12	18	18	12	12
La Rioja	14	8	7	8	12	7	13	8	9	7	11	2
Lugo	7	6	6	6	5	6	5	8	5	17	4	2
Madrid	167	170	116	123	142	133	122	97	74	74	111	85
Málaga	52	30	31	22	20	22	31	50	36	22	17	12
Murcia	20	29	27	37	26	21	29	31	22	33	24	17
Navarra	14	16	16	12	16	6	8	15	3	5	4	11
Ourense	8	7	4	11	8	9	8	4	4	10	5	6
Asturias	26	19	33	33	20	17	25	20	21	21	19	8
Palencia	7	7	3	7	3	7	3	3	9	5	0	1
Palmas, Las	25	30	24	39	29	14	13	21	17	11	18	12
Pontevedra	43	46	36	37	42	34	27	19	15	13	12	26
Salamanca	9	10	8	9	11	9	13	10	7	9	10	8
S.C.Tenerife	18	25	20	18	25	15	10	20	11	7	0	7
Cantabria	6	11	9	6	9	12	11	4	6	3	3	2
Segovia	5	6	6	0	2	5	3	4	6	9	5	2
Sevilla	16	37	31	34	30	34	31	35	23	25	9	25
Soria	0	3	5	5	2	3	2	1	1	2	0	3
Tarragona	28	28	27	20	19	20	29	23	15	24	23	14
Teruel	4	2	3	2	1	0	1	2	5	4	0	4
Toledo	7	8	7	7	7	4	11	9	10	12	6	7
Valencia	62	71	62	50	54	54	64	42	58	18	66	52
Valladolid	19	17	15	21	17	14	7	14	13	8	5	11
Vizcaya	7	4	2	33	15	14	24	24	7	4	6	10
Zamora	5	2	5	8	4	5	4	6	6	5	5	6
Zaragoza	33	31	37	50	31	25	34	32	28	11	18	15
Ceuta	3	5	0	3	2	3	1	1	2	1	0	0
Melilla	4	3	3	2	1	3	1	2	3	4	1	2
<b>TOTAL</b>	<b>1.132</b>	<b>1.146</b>	<b>1.029</b>	<b>1.070</b>	<b>974</b>	<b>912</b>	<b>919</b>	<b>900</b>	<b>790</b>	<b>737</b>	<b>741</b>	<b>634</b>

El cómputo de muertos se realiza a 30 días.

**Edad de los peatones víctimas en carretera**

AÑOS	EIDADES						No especificada	TOTAL
	0 a 4	5 a 14	15 a 17	18 a 24	25 a 64	65 y más		
1980	165	686	257	398	1.578	714	80	3.878
1985	92	614	230	378	1.423	638	66	3.441
1986	105	580	210	457	1.555	743	77	3.727
1987	99	518	222	492	1.502	685	96	3.614
1988	68	473	217	444	1.574	686	78	3.540
1989	66	435	173	476	1.520	680	95	3.445
1990	62	380	165	377	1.472	701	75	3.232
1991	59	326	138	356	1.443	625	80	3.027
1992	41	262	137	310	1.295	650	65	2.760
1993	30	252	116	302	1.089	546	121	2.456
1994	44	217	100	241	1.040	483	91	2.216
1995	23	214	105	228	1.023	550	85	2.228
1996	35	178	95	188	1.020	508	83	2.107
1997	23	181	90	225	968	577	56	2.120
1998	28	156	81	226	1.003	547	64	2.105
1999	31	176	90	217	1.019	553	103	2.189
2000	27	120	89	230	1.039	504	79	2.088
2001	20	110	76	185	982	496	95	1.964
2002	16	120	45	159	928	480	100	1.848
2003	14	118	47	168	930	494	89	1.860
2004	15	82	45	132	803	450	76	1.603
2005	26	100	44	135	804	396	46	1.551
2006	19	90	48	129	789	407	70	1.552
2007	26	107	33	129	763	387	78	1.523
2008	12	84	37	113	665	344	69	1.324

**Edad de los peatones víctimas en zona urbana**

AÑOS	EIDADES						No especificada	TOTAL
	0 a 4	5 a 14	15 a 17	18 a 24	25 a 64	65 y más		
1980	998	3.228	604	1.099	4.387	2.412	185	12.913
1985	853	3.911	606	1.187	4.580	2.672	295	14.104
1986	823	3.895	635	1.254	4.747	2.871	357	14.582
1987	851	3.873	687	1.389	5.250	3.030	524	15.604
1988	779	3.852	722	1.527	5.406	3.282	610	16.178
1989	761	3.451	749	1.446	5.230	3.355	549	15.541
1990	559	2.749	645	1.289	5.006	3.390	568	14.206
1991	460	2.401	659	1.303	5.050	3.340	507	13.720
1992	417	2.113	577	1.130	4.414	2.896	492	12.039
1993	370	1.825	511	1.054	4.001	2.701	1.082	11.544
1994	408	1.823	501	1.037	3.916	3.077	1.003	11.765
1995	364	1.762	482	1.043	3.968	3.061	1.017	11.697
1996	383	1.735	481	1.032	4.131	2.939	1.141	11.842
1997	367	1.598	457	1.032	4.155	3.105	910	11.624
1998	368	1.582	423	1.002	4.350	3.096	977	11.798
1999	264	1.436	397	893	4.008	3.004	931	10.933
2000	277	1.287	370	918	4.162	3.055	1.341	11.410
2001	309	1.248	347	951	4.066	2.939	1.234	11.094
2002	304	1.171	297	827	4.117	2.851	1.489	11.056
2003	315	1.182	298	824	3.975	2.657	1.491	10.742
2004	324	1.118	307	759	3.881	2.704	1.425	10.518
2005	319	1.150	285	748	4.008	2.647	916	10.073
2006	324	1.082	285	789	4.237	2.540	957	10.214
2007	268	991	290	729	4.165	2.547	916	9.906
2008	293	1.064	345	745	4.097	2.649	629	9.822

## Edad de los peatones víctimas (carretera y zona urbana)

AÑOS	EIDADES						No especificada	TOTAL
	0 a 4	5 a 14	15 a 17	18 a 24	25 a 64	65 y más		
1980	1.163	3.914	861	1.497	5.965	3.126	265	16.791
1985	945	4.525	836	1.565	6.003	3.310	361	17.545
1986	928	4.475	845	1.711	6.302	3.614	434	18.309
1987	950	4.391	909	1.881	6.752	3.715	620	19.218
1988	847	4.325	939	1.971	6.980	3.968	688	19.718
1989	827	3.886	922	1.922	6.750	4.035	644	18.986
1990	621	3.129	810	1.666	6.478	4.091	643	17.438
1991	519	2.727	797	1.659	6.493	3.965	587	16.747
1992	458	2.375	714	1.440	5.709	3.546	557	14.799
1993	400	2.077	627	1.356	5.090	3.247	1.203	14.000
1994	452	2.040	601	1.278	4.956	3.560	1.094	13.981
1995	387	1.976	587	1.271	4.991	3.611	1.102	13.925
1996	418	1.913	576	1.220	5.151	3.447	1.224	13.949
1997	390	1.779	547	1.257	5.123	3.682	966	13.744
1998	396	1.738	504	1.228	5.353	3.643	1.041	13.903
1999	295	1.612	487	1.110	5.027	3.557	1.034	13.122
2000	304	1.407	459	1.148	5.201	3.559	1.420	13.498
2001	329	1.358	423	1.136	5.048	3.435	1.329	13.058
2002	320	1.291	342	986	5.045	3.331	1.589	12.904
2003	329	1.300	345	992	4.905	3.151	1.580	12.602
2004	339	1.200	352	891	4.684	3.154	1.501	12.121
2005	345	1.250	329	883	4.812	3.043	962	11.624
2006	343	1.172	333	918	5.026	2.947	1.027	11.766
2007	294	1.098	323	858	4.928	2.934	994	11.429
2008	305	1.148	382	858	4.762	2.993	698	11.146

## Peatones víctimas (muertos y heridos)

AÑOS	CARRETERA			ZONA URBANA		
	Total	Muertos	Heridos	Total	Muertos	Heridos
1980	3.878	742	3.136	12.913	422	12.491
1985	3.441	624	2.817	14.104	400	13.704
1986	3.727	724	3.003	14.582	446	14.136
1987	3.614	647	2.967	15.604	433	15.171
1988	3.540	655	2.885	16.178	465	15.713
1989	3.445	745	2.700	15.541	503	15.038
1990	3.232	706	2.526	14.206	480	13.726
1991	3.027	615	2.412	13.720	440	13.280
1992	2.760	593	2.167	12.039	336	11.703
* 1993	2.456	607	1.849	11.544	497	11.047
* 1994	2.216	521	1.695	11.765	487	11.278
* 1995	2.228	520	1.708	11.697	480	11.217
* 1996	2.107	504	1.603	11.842	456	11.386
* 1997	2.120	466	1.654	11.624	501	11.123
* 1998	2.105	492	1.613	11.798	503	11.295
* 1999	2.189	458	1.731	10.933	448	10.485
* 2000	2.088	451	1.637	11.410	447	10.963
* 2001	1.964	469	1.495	11.094	377	10.717
* 2002	1.848	433	1.415	11.056	343	10.713
* 2003	1.860	424	1.436	10.742	363	10.379
* 2004	1.603	340	1.263	10.518	343	10.175
* 2005	1.551	348	1.203	10.073	332	9.741
* 2006	1.552	317	1.235	10.214	296	9.918
* 2007	1.523	287	1.236	9.906	304	9.602
* 2008	1.324	236	1.088	9.822	266	9.556

\* El cómputo de muertos se realiza a 30 días a partir de 1993 inclusive.

## Tasas de accidentes y víctimas (muertos y heridos)

AÑOS	(1) Parque de vehículos	Accidentes por 10.000 veh.parque	Muertos por 10.000 veh. parque	Muertos por cada 1.000 accidentes	Heridos por cada 1.000 accidentes	Muertos por 10.000 habitantes
1980	10.192.743	67	5	74	1.588	1,3257
1985	11.716.339	69	4	60	1.561	1,2733
1986	12.284.080	71	4	62	1.564	1,4014
1987	13.068.840	75	4	60	1.562	1,5085
1988	13.881.323	77	5	60	1.551	1,6279
1989	14.870.484	74	5	65	1.543	1,8356
1990	15.696.715	65	4	68	1.532	1,7873
1991	16.528.396	59	4	69	1.513	1,7431
1992	17.347.203	50	3	69	1.489	1,5376
1993	17.809.987	45	* 4	80	1.466	* 1,6263
1994	18.218.924	43	* 3	72	1.449	* 1,4286
1995	18.847.245	44	* 3	69	1.453	* 1,4603
1996	19.542.104	44	* 3	64	1.451	* 1,3892
1997	20.286.408	42	* 3	65	1.455	* 1,4162
1998	21.306.493	46	* 3	61	1.449	* 1,4996
1999	22.411.194	44	* 3	59	1.461	* 1,4359
2000	23.284.215	44	* 2	57	1.472	* 1,4305
2001	24.249.871	41	* 2	55	1.490	* 1,3467
2002	25.065.732	39	* 2	54	1.493	* 1,2834
2003	<sup>(2)</sup> 25.169.452	40	* 2	54	1.507	* 1,2750
2004	<sup>(2)</sup> 26.432.641	36	* 2	50	1.472	* 1,1016
2005	<sup>(2)</sup> 27.657.276	33	* 2	49	1.456	* 1,0217
2006	<sup>(2)</sup> 29.054.061	34	* 1	41	1.437	* 0,9331
2007	<sup>(2)</sup> 30.318.457	33	* 1	38	1.418	* 0,8637
2008	<sup>(2)</sup> 30.969.224	30	* 1	33	1.406	<sup>(3)</sup> * 0,6846

<sup>(1)</sup> En las cifras de parque no se incluyen los ciclomotores.

<sup>(2)</sup> A partir del año 2003 no se incluyen en el parque los vehículos que se encuentran en baja temporal.

<sup>(3)</sup> A partir del año 2008 para las cifras de población la fuente es: INE. Estimaciones de la población actual de España a 1 de enero de 2008. (Fuente utilizada por Eurostat).

**\* El cómputo de muertos se realiza a 30 días a partir de 1993 inclusive.  
A partir de 2008**

**Conductores y pasajeros heridos (carretera y zona urbana)**

AÑOS	Bicicletas	Ciclo-motores	Moto-cicletas	Turismos	Camiones -3.501 kg y furgonetas	Camiones +3.500 kg.	Autobuses	Otros	Total
1975	1.124	7.272	5.707	52.070	3.862	1.990	2.667	656	75.348
1980	1.100	8.188	7.082	66.911	4.858	2.017	1.861	577	92.594
1985	2.217	12.100	10.873	75.628	5.452	1.668	1.482	859	110.279
1990	2.089	19.619	17.642	88.308	7.576	2.077	1.510	403	139.224
1991	1.903	19.502	18.159	82.119	7.332	1.974	1.347	422	132.758
1992	2.319	17.580	16.304	69.894	6.454	1.611	1.575	342	116.079
1993	2.666	14.442	13.501	64.409	5.966	1.615	1.350	348	104.297
1994	2.846	14.550	12.275	61.906	5.897	1.641	1.254	374	100.743
1995	2.828	16.813	12.234	66.670	6.499	1.773	1.280	410	108.507
1996	2.550	18.032	11.840	68.575	6.582	1.760	1.386	443	111.168
1997	2.527	20.425	11.779	67.286	6.564	1.841	1.555	493	112.470
1998	2.308	25.957	11.531	76.788	7.325	2.074	1.809	677	128.469
1999	2.134	28.139	10.830	77.578	7.551	2.190	1.577	679	130.678
2000	1.968	29.241	10.852	82.490	7.772	2.116	1.911	831	137.181
2001	2.037	26.404	10.747	85.923	7.455	2.141	1.947	733	137.387
2002	2.082	23.969	10.298	85.993	7.660	2.209	1.879	699	134.789
2003	2.123	22.590	10.136	90.792	7.904	2.184	2.276	815	138.820
2004	2.310	21.183	10.551	80.909	7.026	2.188	1.850	928	126.945
2005	2.201	19.579	12.664	74.786	6.933	2.055	2.119	1.528	121.865
2006	2.366	20.165	16.019	79.347	7.933	2.217	2.653	1.597	132.297
2007	2.568	18.833	18.973	78.140	7.843	2.034	1.746	1.546	131.683
2008	2.802	15.443	18.116	72.099	6.884	1.525	1.975	1.459	120.303

**Conductores y pasajeros heridos en carretera**

AÑOS	Bicicletas	Ciclo-motores	Moto-cicletas	Turismos	Camiones -3.501 kg y furgonetas	Camiones +3.500 kg.	Autobuses	Otros	Total
1975	596	3.161	2.337	37.507	2.909	1.752	1.579	549	50.390
1980	554	3.416	2.404	47.831	3.815	1.815	1.180	489	61.504
1985	956	3.835	3.012	50.871	4.157	1.485	1.040	600	65.956
1990	952	4.857	5.006	60.679	5.989	1.910	859	319	80.571
1991	842	4.429	5.146	56.152	5.923	1.798	775	354	75.419
1992	1.000	3.824	4.575	47.788	5.214	1.479	944	291	65.115
1993	1.049	3.035	3.690	43.675	4.761	1.486	737	243	58.676
1994	1.078	2.940	3.401	41.253	4.651	1.488	728	302	55.841
1995	1.114	3.469	3.330	44.907	5.060	1.643	516	304	60.343
1996	980	3.609	3.097	45.174	5.150	1.642	660	339	60.651
1997	929	3.980	2.931	44.079	5.123	1.734	700	371	59.847
1998	982	5.377	3.164	52.471	5.923	1.932	885	521	71.255
1999	912	5.781	3.146	53.203	6.106	2.019	710	537	72.414
2000	780	5.589	3.064	53.999	6.019	1.945	822	496	72.714
2001	764	5.139	3.031	55.728	5.677	2.011	786	526	73.662
2002	812	4.499	3.026	55.162	5.825	2.061	859	423	72.667
2003	771	4.388	3.017	60.190	6.109	2.009	1.030	522	78.036
2004	829	3.991	3.210	53.102	5.469	2.066	581	579	69.827
2005	743	3.731	3.880	49.651	5.626	1.936	989	1.030	67.586
2006	926	4.316	5.315	54.373	6.431	2.139	1.218	1.116	75.834
2007	995	4.136	6.543	54.026	6.378	1.952	432	1.090	75.552
2008	921	3.170	5.686	47.849	5.529	1.473	587	996	66.211

**Conductores y pasajeros heridos en zona urbana**

AÑOS	Bicicletas	Ciclo- motores	Moto- cicletas	Turismos	Camiones -3.501 kg y furgonetas	Camiones +3.500 kg.	Autobu- ses	Otros	Total
1975	528	4.111	3.370	14.563	953	238	1.088	107	24.958
1980	546	4.772	4.678	19.080	1.043	202	681	88	31.090
1985	1.261	8.265	7.861	24.757	1.295	183	442	259	44.323
1990	1.137	14.762	12.636	27.629	1.587	167	651	84	58.653
1991	1.061	15.073	13.013	25.967	1.409	176	572	68	57.339
1992	1.319	13.756	11.729	22.106	1.240	132	631	51	50.964
1993	1.617	11.407	9.811	20.734	1.205	129	613	105	45.621
1994	1.768	11.610	8.874	20.653	1.246	153	526	72	44.902
1995	1.714	13.344	8.904	21.763	1.439	130	764	106	48.164
1996	1.570	14.423	8.743	23.401	1.432	118	726	104	50.517
1997	1.598	16.445	8.848	23.207	1.441	107	855	122	52.623
1998	1.326	20.580	8.367	24.317	1.402	142	924	156	57.214
1999	1.222	22.358	7.684	24.375	1.445	171	867	142	58.264
2000	1.188	23.652	7.788	28.491	1.753	171	1.089	335	64.467
2001	1.273	21.265	7.716	30.195	1.778	130	1.161	207	63.725
2002	1.270	19.470	7.272	30.831	1.835	148	1.020	276	62.122
2003	1.352	18.202	7.119	30.602	1.795	175	1.246	293	60.784
2004	1.481	17.192	7.341	27.807	1.557	122	1.269	349	57.118
2005	1.458	15.848	8.784	25.135	1.307	119	1.130	498	54.279
2006	1.440	15.849	10.704	24.974	1.502	78	1.435	481	56.463
2007	1.573	14.697	12.430	24.114	1.465	82	1.314	456	56.131
2008	1.881	12.273	12.430	24.250	1.355	52	1.388	463	54.092

**Conductores y pasajeros muertos (carretera y zona urbana)**

AÑOS	Bicicletas	Ciclo- motores	Moto- cicletas	Turismos	Camiones -3.501 kg y furgonetas	Camiones +3.500 kg.	Autobu- ses	Otros	Total
1975	98	299	181	2.182	151	137	50	74	3.172
1980	94	342	243	2.720	208	161	46	81	3.895
1985	112	349	260	2.698	228	143	23	66	3.879
1990	123	525	609	3.880	343	197	40	45	5.762
1991	117	467	707	3.840	351	191	31	38	5.742
1992	133	351	589	3.408	303	160	105	36	5.085
* 1993	145	361	587	3.609	359	137	35	41	5.274
* 1994	152	380	480	3.057	280	182	25	51	4.607
* 1995	123	386	479	3.207	299	174	35	48	4.751
* 1996	102	388	457	3.006	295	156	57	62	4.523
* 1997	116	440	460	3.000	331	184	58	48	4.637
* 1998	114	507	424	3.303	335	181	47	51	4.962
* 1999	120	515	388	3.196	330	175	41	67	4.832
* 2000	84	474	392	3.294	321	195	44	74	4.878
* 2001	100	463	370	3.148	324	150	50	66	4.671
* 2002	96	383	401	3.118	342	173	15	43	4.571
* 2003	78	391	367	3.216	317	159	27	57	4.612
* 2004	89	361	400	2.693	292	150	4	69	4.058
* 2005	82	313	472	2.393	245	140	26	91	3.762
* 2006	75	308	481	2.096	268	135	35	93	3.491
* 2007	89	248	632	1.821	230	92	15	105	3.232
* 2008	54	183	495	1.504	182	81	27	72	2.598

\* El cómputo de muertos se realiza a 30 días a partir de 1993 inclusive.



## Conductores y pasajeros muertos en carretera

AÑOS	Bicicletas	Ciclo- motores	Moto- cicletas	Turismos	Camiones -3.501 kg y furgonetas	Camiones +3.500 kg.	Autobu- ses	Otros	Total
1975	82	253	135	2.011	141	129	42	67	2.860
1980	75	275	190	2.515	188	151	45	73	3.512
1985	77	260	194	2.428	205	130	21	58	3.373
1990	100	370	411	3.567	320	181	40	41	5.030
1991	93	301	505	3.549	333	188	31	35	5.035
1992	102	240	409	3.114	284	156	103	35	4.443
* 1993	106	244	412	3.321	342	133	34	37	4.629
* 1994	119	264	305	2.803	257	176	24	45	3.993
* 1995	97	268	335	2.964	279	172	34	44	4.193
* 1996	82	249	320	2.766	278	153	56	56	3.960
* 1997	94	267	307	2.746	313	180	54	45	4.006
* 1998	82	321	287	3.043	316	178	46	46	4.319
* 1999	97	329	271	2.966	316	171	40	61	4.251
* 2000	61	276	289	3.022	299	193	44	71	4.255
* 2001	78	269	263	2.903	311	144	47	59	4.074
* 2002	78	210	293	2.875	322	170	14	40	4.002
* 2003	63	220	266	2.976	298	157	24	52	4.056
* 2004	68	186	304	2.467	268	146	4	58	3.501
* 2005	59	174	358	2.245	233	138	25	72	3.304
* 2006	55	175	368	1.942	262	135	34	79	3.050
* 2007	67	141	471	1.695	225	92	14	90	2.795
* 2008	43	105	359	1.381	173	81	26	62	2.230

\* El cómputo de muertos se realiza a 30 días a partir de 1993 inclusive.

## Conductores y pasajeros muertos en zona urbana

AÑOS	Bicicletas	Ciclo- motores	Moto- cicletas	Turismos	Camiones -3.501 kg y furgonetas	Camiones +3.500 kg.	Autobu- ses	Otros	Total
1975	16	46	46	171	10	8	8	7	312
1980	19	67	53	205	20	10	1	8	383
1985	35	89	66	270	23	13	2	8	506
1990	23	155	198	313	23	16	0	4	732
1991	24	166	202	291	18	3	0	3	707
1992	31	111	180	294	19	4	2	1	642
* 1993	39	117	175	288	17	4	1	4	645
* 1994	33	116	175	254	23	6	1	6	614
* 1995	26	118	144	243	20	2	1	4	558
* 1996	20	139	137	240	17	3	1	6	563
* 1997	22	173	153	254	18	4	4	3	631
* 1998	32	186	137	260	19	3	1	5	643
* 1999	23	186	117	230	14	4	1	6	581
* 2000	23	198	103	272	22	2	0	3	623
* 2001	22	194	107	245	13	6	3	7	597
* 2002	18	173	108	243	20	3	1	3	569
* 2003	15	171	101	240	19	2	3	5	556
* 2004	21	175	96	226	24	4	0	11	557
* 2005	23	139	114	148	12	2	1	19	458
* 2006	20	133	113	154	6	0	1	14	441
* 2007	22	107	161	126	5	0	1	15	437
* 2008	11	78	136	123	9	0	1	10	368

\* El cómputo de muertos se realiza a 30 días a partir de 1993 inclusive.

**Conductores heridos (carretera y zona urbana)**

AÑOS	Bicicletas	Ciclo- motores	Moto- cicletas	Turismos	Camiones -3.501 kg y furgonetas	Camiones +3.500 kg.	Autobu- ses	Otros	Total
1975	1.099	6.807	4.349	22.715	2.097	1.577	171	406	39.221
1980	1.054	7.267	5.320	30.227	2.571	1.530	136	345	48.450
1985	2.139	10.465	8.386	35.406	2.964	1.255	147	529	61.291
1990	2.027	16.619	13.838	44.063	4.190	1.719	126	282	82.864
1991	1.861	16.564	14.347	41.771	3.963	1.634	105	276	80.521
1992	2.271	15.152	13.160	35.722	3.466	1.302	123	243	71.439
1993	2.633	12.621	11.006	33.072	3.116	1.313	89	242	64.092
1994	2.809	12.806	10.128	31.832	3.204	1.377	102	243	62.501
1995	2.788	14.687	10.227	34.877	3.509	1.456	99	265	67.908
1996	2.500	15.589	9.959	36.529	3.680	1.459	93	279	70.088
1997	2.490	17.605	9.947	35.953	3.570	1.554	115	309	71.543
1998	2.254	22.068	9.927	41.990	4.151	1.770	114	382	82.656
1999	2.094	23.451	9.376	42.523	4.289	1.862	116	426	84.137
2000	1.935	24.277	9.422	45.710	4.454	1.809	133	551	88.291
2001	1.992	21.732	9.361	47.960	4.396	1.842	139	486	87.908
2002	2.041	19.863	8.983	48.471	4.511	1.904	151	448	86.372
2003	2.086	18.779	8.950	51.377	4.702	1.907	193	494	88.488
2004	2.275	17.676	9.338	46.612	4.152	1.905	169	623	82.750
2005	2.167	16.296	11.283	43.699	4.274	1.821	148	1.075	80.763
2006	2.331	16.871	14.320	46.851	4.758	1.972	167	1.173	88.443
2007	2.535	15.918	16.893	46.491	4.624	1.783	156	1.099	89.499
2008	2.764	13.183	16.297	43.408	4.207	1.358	167	1.074	82.458

**Conductores heridos en carretera**

AÑOS	Bicicletas	Ciclo- motores	Moto- cicletas	Turismos	Camiones -3.501 kg y furgonetas	Camiones +3.500 kg.	Autobu- ses	Otros	Total
1975	578	2.927	1.719	15.783	1.562	1.410	113	339	24.431
1980	533	3.016	1.692	20.838	1.967	1.381	92	302	29.821
1985	933	3.301	2.173	22.803	2.199	1.138	95	365	33.007
1990	924	4.078	3.767	29.512	3.274	1.585	85	226	43.451
1991	830	3.768	3.892	27.706	3.113	1.496	70	227	41.102
1992	984	3.250	3.552	23.692	2.761	1.211	78	209	35.737
1993	1.041	2.632	2.875	21.708	2.382	1.216	52	186	32.092
1994	1.069	2.582	2.654	20.447	2.457	1.258	62	193	30.722
1995	1.099	3.001	2.616	22.630	2.622	1.352	58	197	33.575
1996	965	3.118	2.476	23.090	2.775	1.365	53	219	34.061
1997	925	3.449	2.331	22.610	2.660	1.470	51	249	33.745
1998	968	4.586	2.576	27.712	3.237	1.659	63	294	41.095
1999	900	4.842	2.606	28.085	3.347	1.740	73	326	41.919
2000	772	4.628	2.545	29.003	3.362	1.675	62	313	42.360
2001	753	4.296	2.565	30.270	3.228	1.732	59	345	43.248
2002	803	3.808	2.566	30.210	3.326	1.783	78	282	42.856
2003	766	3.662	2.612	33.120	3.539	1.772	99	333	45.903
2004	820	3.353	2.787	29.867	3.158	1.813	63	394	42.255
2005	733	3.086	3.424	28.376	3.337	1.728	71	711	41.466
2006	921	3.634	4.717	31.500	3.806	1.909	94	829	47.410
2007	989	3.471	5.737	31.709	3.652	1.718	63	807	48.146
2008	916	2.665	5.071	28.349	3.291	1.312	60	751	42.415

## Conductores heridos en zona urbana

AÑOS	Bicicletas	Ciclo- motores	Moto- cicletas	Turismos	Camiones -3.501 kg y furgonetas	Camiones +3.500 kg.	Autobu- ses	Otros	Total
1975	521	3.880	2.630	6.932	535	167	58	67	14.790
1980	521	4.251	3.628	9.389	604	149	44	43	18.629
1985	1.206	7.164	6.213	12.603	765	117	52	164	28.284
1990	1.103	12.541	10.071	14.551	916	134	41	56	39.413
1991	1.031	12.796	10.455	14.065	850	138	35	49	39.419
1992	1.287	11.902	9.608	12.030	705	91	45	34	35.702
1993	1.592	9.989	8.131	11.364	734	97	37	56	32.000
1994	1.740	10.224	7.474	11.385	747	119	40	50	31.779
1995	1.689	11.686	7.611	12.247	887	104	41	68	34.333
1996	1.535	12.471	7.483	13.439	905	94	40	60	36.027
1997	1.565	14.156	7.616	13.343	910	84	64	60	37.798
1998	1.286	17.482	7.351	14.278	914	111	51	88	41.561
1999	1.194	18.609	6.770	14.438	942	122	43	100	42.218
2000	1.163	19.649	6.877	16.707	1.092	134	71	238	45.931
2001	1.239	17.436	6.796	17.690	1.168	110	80	141	44.660
2002	1.238	16.055	6.417	18.261	1.185	121	73	166	43.516
2003	1.320	15.117	6.338	18.257	1.163	135	94	161	42.585
2004	1.455	14.323	6.551	16.745	994	92	106	229	40.495
2005	1.434	13.210	7.859	15.323	937	93	77	364	39.297
2006	1.410	13.237	9.603	15.351	952	63	73	344	41.033
2007	1.546	12.447	11.156	14.782	972	65	93	292	41.353
2008	1.848	10.518	11.226	15.059	916	46	107	323	40.043

## Conductores muertos (carretera y zona urbana)

AÑOS	Bicicletas	Ciclo- motores	Moto- cicletas	Turismos	Camiones -3.501 kg y furgonetas	Camiones +3.500 kg.	Autobu- ses	Otros	Total
1975	97	284	146	990	90	109	8	53	1.777
1980	90	299	192	1.346	115	123	7	60	2.232
1985	109	321	206	1.393	148	110	5	53	2.345
1990	121	462	485	2.170	203	159	5	37	3.642
1991	117	409	574	2.210	231	171	2	31	3.745
1992	132	326	481	1.976	188	140	8	30	3.281
* 1993	145	325	493	2.130	220	126	3	31	3.473
* 1994	151	343	401	1.788	171	156	4	43	3.057
* 1995	122	343	401	1.874	196	153	4	43	3.136
* 1996	101	348	386	1.802	181	139	7	53	3.017
* 1997	116	400	397	1.830	213	150	6	44	3.156
* 1998	113	443	363	2.050	224	161	3	43	3.400
* 1999	118	459	354	1.983	218	153	4	47	3.336
* 2000	83	417	359	2.033	220	178	6	53	3.349
* 2001	100	412	336	1.972	199	139	5	57	3.220
* 2002	96	347	360	1.922	227	153	4	31	3.140
* 2003	77	343	332	2.044	202	144	3	51	3.196
* 2004	89	320	362	1.689	204	138	0	59	2.861
* 2005	82	280	439	1.564	168	126	6	73	2.738
* 2006	75	281	443	1.377	188	126	4	75	2.569
* 2007	88	221	595	1.187	155	85	5	89	2.425
* 2008	54	164	463	994	105	78	6	65	1.929

\* El cómputo de muertos se realiza a 30 días a partir de 1993 inclusive.

## Conductores muertos en carretera

AÑOS	Bicicletas	Ciclo- motores	Moto- cicletas	Turismos	Camiones -3.501 kg y furgonetas	Camiones +3.500 kg.	Autobu- ses	Otros	Total
1975	81	243	106	907	86	105	7	48	1.583
1980	71	238	152	1.261	105	113	7	53	2.000
1985	76	238	154	1.245	131	100	3	47	1.994
1990	98	324	325	1.986	186	149	5	34	3.107
1991	93	265	416	2.045	220	168	2	29	3.238
1992	102	223	332	1.798	177	136	8	29	2.805
* 1993	106	219	347	1.950	208	122	3	29	2.984
* 1994	118	236	259	1.627	157	151	4	39	2.591
* 1995	97	239	279	1.739	183	152	4	39	2.732
* 1996	81	222	268	1.651	169	136	7	49	2.583
* 1997	94	244	264	1.676	200	148	5	41	2.672
* 1998	82	285	245	1.886	210	159	3	38	2.908
* 1999	96	298	248	1.839	205	149	4	41	2.880
* 2000	61	246	264	1.868	207	176	6	51	2.879
* 2001	78	240	238	1.815	191	133	5	51	2.751
* 2002	78	190	259	1.776	212	151	4	28	2.698
* 2003	62	195	242	1.895	189	143	3	47	2.776
* 2004	68	167	276	1.547	186	135	0	49	2.428
* 2005	59	152	330	1.470	158	124	6	58	2.357
* 2006	55	161	340	1.271	184	126	4	62	2.203
* 2007	67	128	443	1.102	150	85	5	74	2.054
* 2008	43	94	336	912	102	78	6	55	1.626

El cómputo de muertos se realiza a 30 días a partir de 1993 inclusive.

## Conductores muertos en zona urbana

AÑOS	Bicicletas	Ciclo- motores	Moto- cicletas	Turismos	Camiones -3.501 kg y furgonetas	Camiones +3.500 kg.	Autobu- ses	Otros	Total
1975	16	41	40	83	4	4	1	5	194
1980	19	61	40	85	10	10	0	7	232
1985	33	83	52	148	17	10	2	6	351
1990	23	138	160	184	17	10	0	3	535
1991	24	144	158	165	11	3	0	2	507
1992	30	103	149	178	11	4	0	1	476
* 1993	39	106	146	180	12	4	0	2	489
* 1994	33	107	142	161	14	5	0	4	466
* 1995	25	104	122	135	13	1	0	4	404
* 1996	20	126	118	151	12	3	0	4	434
* 1997	22	156	133	154	13	2	1	3	484
* 1998	31	158	118	164	14	2	0	5	492
* 1999	22	161	106	144	13	4	0	6	456
* 2000	22	171	95	165	13	2	0	2	470
* 2001	22	172	98	157	8	6	0	6	469
* 2002	18	157	101	146	15	2	0	3	442
* 2003	15	148	90	149	13	1	0	4	420
* 2004	21	153	86	142	18	3	0	10	433
* 2005	23	128	109	94	10	2	0	15	381
* 2006	20	120	103	106	4	0	0	13	366
* 2007	21	93	152	85	5	0	0	15	371
* 2008	11	70	127	82	3	0	0	10	303

\* El cómputo de muertos se realiza a 30 días a partir de 1993 inclusive.

***SERIES  
ESTADÍSTICAS  
SOBRE  
ACCIDENTES Y  
VÍCTIMAS II***

**Nota : El cómputo de muertos para todos los años se realiza a 24 horas.**



## Número de muertos en carretera

AÑOS	E	F	M	A	M	J	J	A	S	O	N	D	TOTAL
1980	277	267	318	309	332	290	400	535	416	382	337	354	4.217
1985	256	238	285	296	281	306	420	465	385	338	312	415	3.997
1986	282	244	357	271	340	368	466	536	383	381	410	393	4.431
1987	358	254	287	347	385	370	541	647	432	439	383	430	4.873
1988	341	318	391	365	410	405	501	621	485	493	407	487	5.224
1989	396	357	431	417	455	500	646	732	541	490	485	490	5.940
1990	404	381	458	407	355	463	562	669	529	493	495	520	5.736
1991	396	360	382	363	476	487	570	706	528	432	455	495	5.650
1992	370	388	403	416	432	362	450	594	406	393	387	435	5.036
1993	381	284	372	389	355	386	483	489	408	393	305	385	4.630
1994	356	237	312	275	291	294	424	464	355	313	270	368	3.959
1995	314	251	321	357	310	342	455	423	393	300	310	343	4.119
1996	238	289	274	309	302	363	373	407	357	346	293	354	3.905
1997	282	235	331	296	316	306	411	475	346	313	303	323	3.937
1998	278	280	327	275	346	376	393	475	376	382	353	376	4.237
1999	305	273	299	320	341	295	421	423	413	391	352	340	4.173
2000	333	278	295	317	326	350	487	417	372	361	334	371	4.241
2001	300	291	301	295	325	365	398	447	341	306	334	364	4.067
2002	350	274	314	258	306	353	373	434	314	330	315	346	3.967
2003	298	275	287	317	298	359	381	457	319	319	320	363	3.993
2004	274	226	254	273	298	314	343	350	271	341	247	273	3.464
2005	247	244	263	244	273	279	336	316	279	284	238	265	3.268
2006	277	198	255	248	270	263	274	246	256	233	235	234	2.989
2007	207	179	242	215	235	221	272	270	264	244	172	220	2.741
2008	174	162	173	166	195	179	231	216	150	192	171	171	2.180

El cómputo de muertos está realizado a 24 horas.

## Número de muertos en zona urbana

AÑOS	E	F	M	A	M	J	J	A	S	O	N	D	TOTAL
1980	65	55	96	54	59	59	57	67	72	78	83	55	800
1985	65	58	71	68	71	67	92	93	86	78	70	87	906
1986	60	65	59	79	76	87	88	100	85	98	92	99	988
1987	57	60	82	80	84	80	86	91	83	103	79	100	985
1988	96	84	84	84	93	57	95	98	111	115	88	119	1.124
1989	91	73	104	94	109	130	108	129	105	102	102	101	1.248
1990	105	97	101	84	104	91	105	104	109	122	90	100	1.212
1991	91	73	82	83	104	92	110	116	109	91	101	95	1.147
1992	83	72	75	79	70	76	90	67	91	87	100	88	978
1993	70	82	73	68	79	62	76	75	71	72	77	71	876
1994	74	50	66	68	61	66	82	71	79	82	71	77	847
1995	60	51	75	73	57	44	66	65	79	72	74	71	787
1996	61	62	73	52	75	73	70	63	57	68	74	52	780
1997	66	55	68	61	52	58	71	73	60	56	60	73	753
1998	67	66	57	45	81	71	64	70	68	67	69	70	795
1999	60	53	58	54	53	58	56	69	50	67	72	68	718
2000	67	55	80	77	65	55	65	60	61	80	66	59	790
2001	52	73	60	69	63	64	62	61	50	63	67	60	744
2002	71	55	55	48	43	56	69	57	62	60	63	48	687
2003	58	60	55	36	38	69	74	68	67	57	78	50	710
2004	50	60	60	68	53	62	63	58	45	65	53	55	692
2005	57	56	56	50	44	68	50	46	36	38	39	49	589
2006	51	46	44	56	43	45	53	38	47	41	37	45	546
2007	42	51	57	49	52	40	53	44	49	50	36	41	564
2008	53	39	31	44	34	43	37	45	44	38	36	32	476

El cómputo de muertos está realizado a 24 horas.

**Número de muertos total**

<b>AÑOS</b>	<b>E</b>	<b>F</b>	<b>M</b>	<b>A</b>	<b>M</b>	<b>J</b>	<b>J</b>	<b>A</b>	<b>S</b>	<b>O</b>	<b>N</b>	<b>D</b>	<b>TOTAL</b>
1980	342	322	414	363	391	349	457	602	488	460	420	409	5.017
1985	321	296	356	364	352	373	512	558	471	416	382	502	4.903
1986	342	309	416	350	416	455	554	636	468	479	502	492	5.419
1987	415	314	369	427	469	450	627	738	515	542	462	530	5.858
1988	437	402	475	449	503	462	596	719	596	608	495	606	6.348
1989	487	430	535	511	564	630	754	861	646	592	587	591	7.188
1990	509	478	559	491	459	554	667	773	638	615	585	620	6.948
1991	487	433	464	446	580	579	680	822	637	523	556	590	6.797
1992	453	460	478	495	502	438	540	661	497	480	487	523	6.014
1993	451	366	445	457	434	448	559	564	479	465	382	456	5.506
1994	430	287	378	343	352	360	506	535	434	395	341	445	4.806
1995	374	302	396	430	367	386	521	488	472	372	384	414	4.906
1996	299	351	347	361	377	436	443	470	414	414	367	406	4.685
1997	348	290	399	357	368	364	482	548	406	369	363	396	4.690
1998	345	346	384	320	427	447	457	545	444	449	422	446	5.032
1999	365	326	357	374	394	353	477	492	463	458	424	408	4.891
2000	400	333	375	394	391	405	552	477	433	441	400	430	5.031
2001	352	364	361	364	388	429	460	508	391	369	401	424	4.811
2002	421	329	369	306	349	409	442	491	376	390	378	394	4.654
2003	356	335	342	353	336	428	455	525	386	376	398	413	4.703
2004	324	286	314	341	351	376	406	408	316	406	300	328	4.156
2005	304	300	319	294	317	347	386	362	315	322	277	314	3.857
2006	328	244	299	304	313	308	327	284	303	274	272	279	3.535
2007	249	230	299	264	287	261	325	314	313	294	208	261	3.305
2008	227	201	204	210	229	222	268	261	194	230	207	203	2.656

El cómputo de muertos está realizado a 24 horas.



# GRÁFICOS

**Nota :**

La información relativa a las provincias de Álava, Guipúzcoa, Vizcaya, Barcelona, Girona, Lleida y Tarragona es suministrada por las autoridades autonómicas competentes en materia de tráfico.

El cómputo de muertos se realiza a 30 días como resultado de la aplicación de los factores correctores que se han deducido del seguimiento real de una muestra representativa de heridos graves.



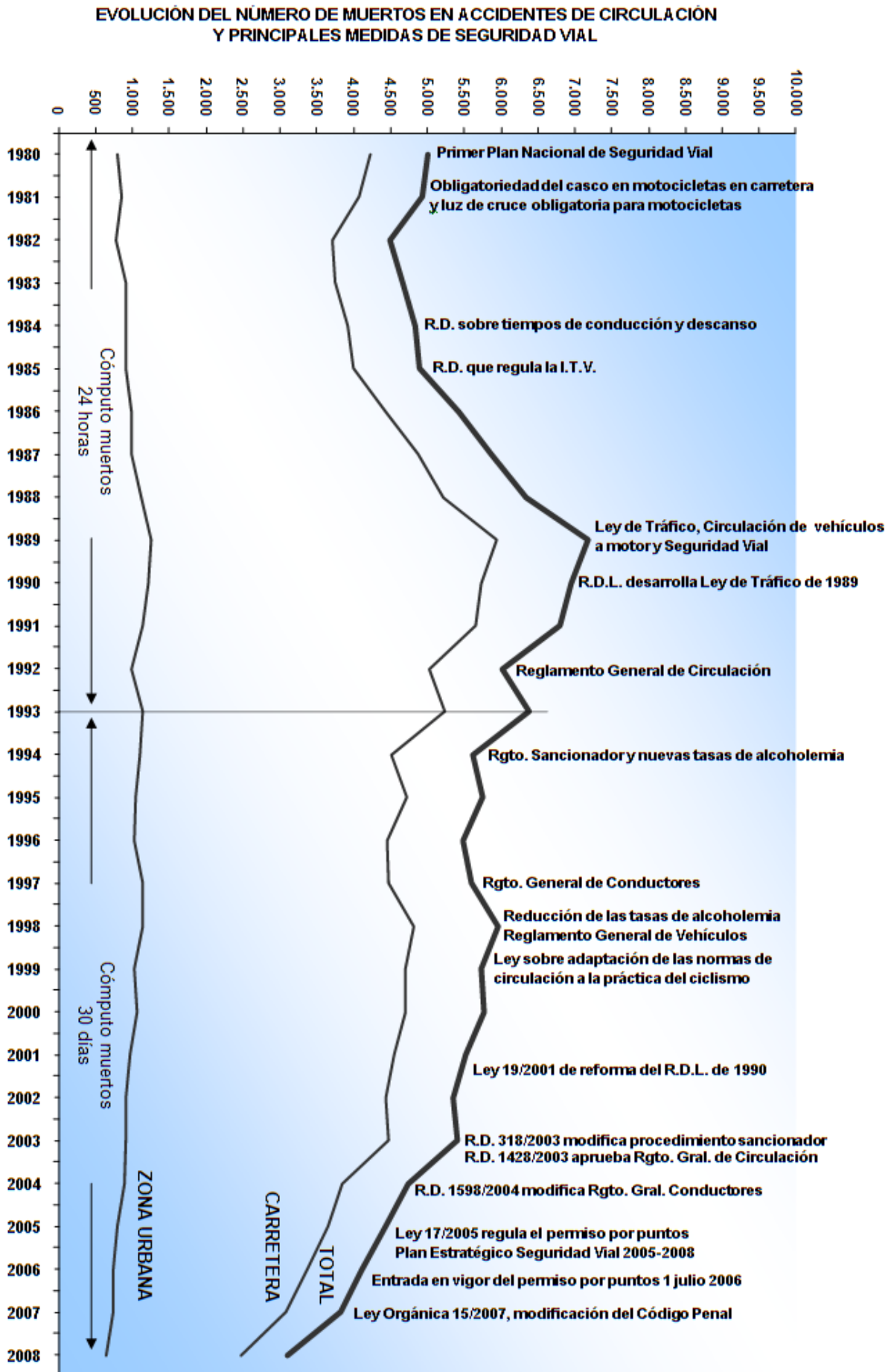

### MUERTOS (30 DÍAS) EN ACCIDENTES DE CIRCULACIÓN POR MILLÓN DE HABITANTES DISTRIBUIDOS POR PROVINCIAS.

Fuente cifras población: INE. Estimaciones de la población actual de España a 1 de enero de 2008. (Fuente utilizada por Eurostat).

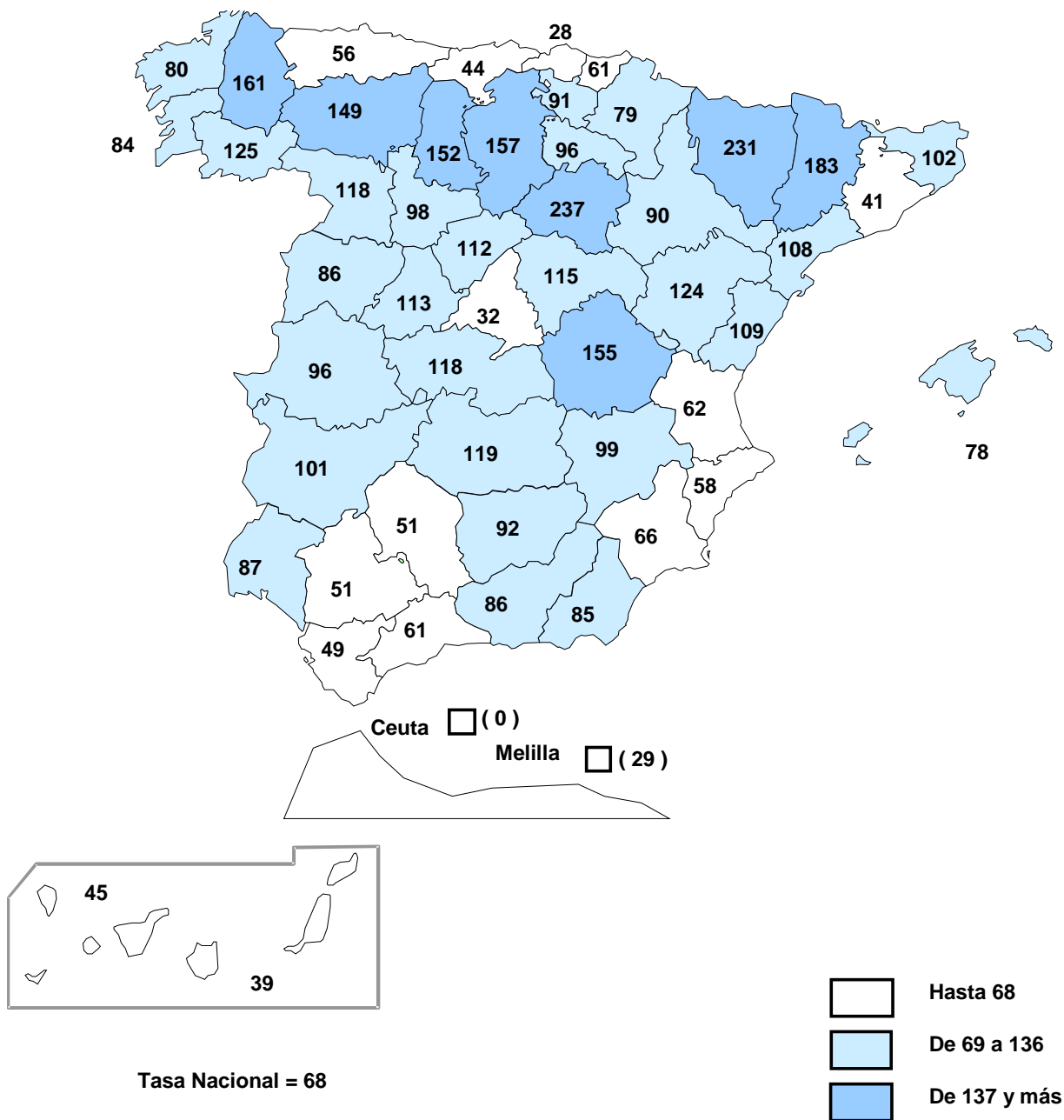

**MUERTOS (30 DÍAS) EN ACCIDENTES DE CIRCULACIÓN POR MILLÓN DE VEHÍCULOS DE PARQUE (Incluye el parque de ciclomotores) DISTRIBUIDOS POR PROVINCIAS.**

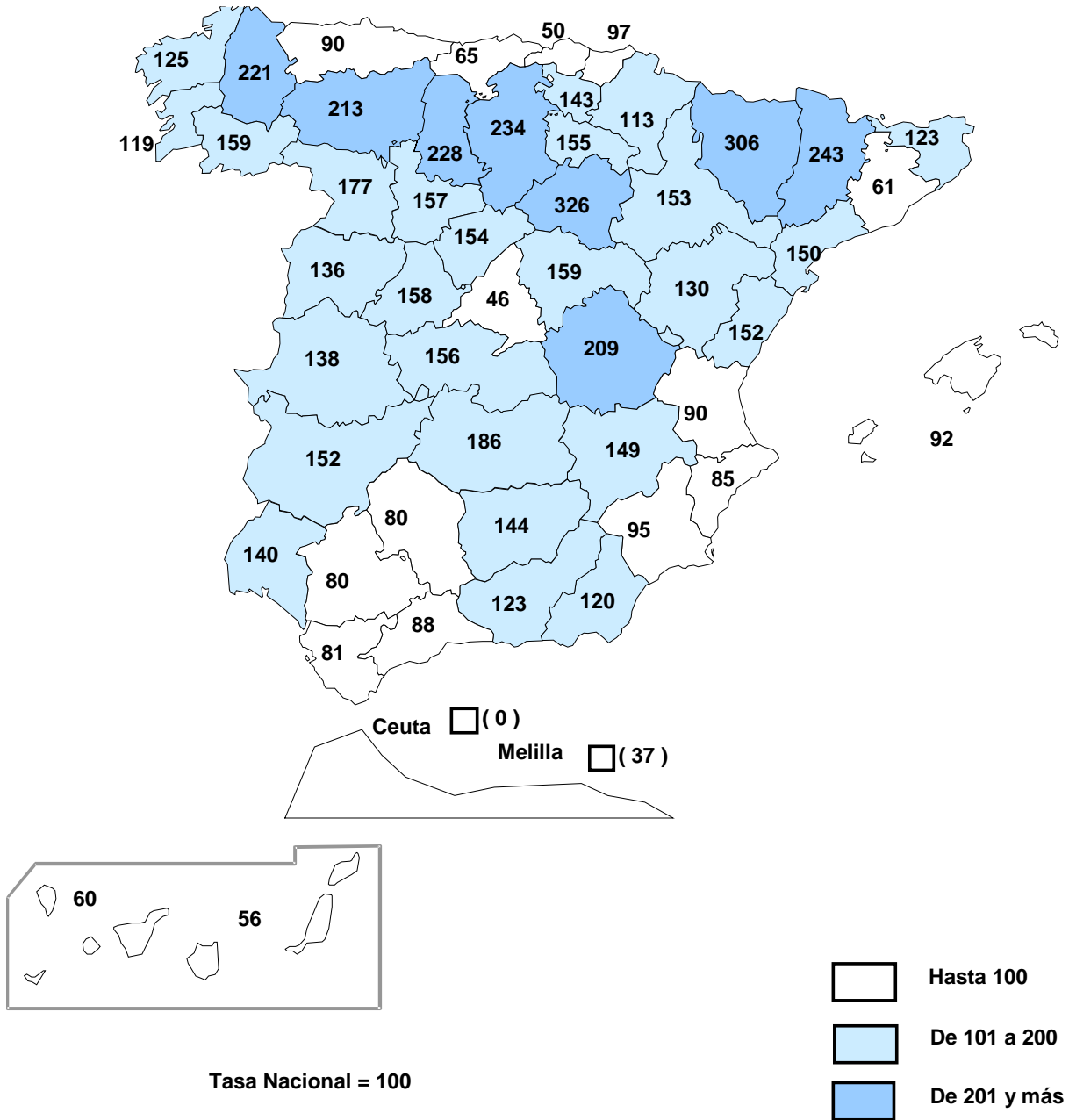

**MUERTOS EN ACCIDENTES DISTRIBUIDOS POR GRUPOS DE EDAD Y TIPO DE VEHÍCULO. AÑO 2008.**

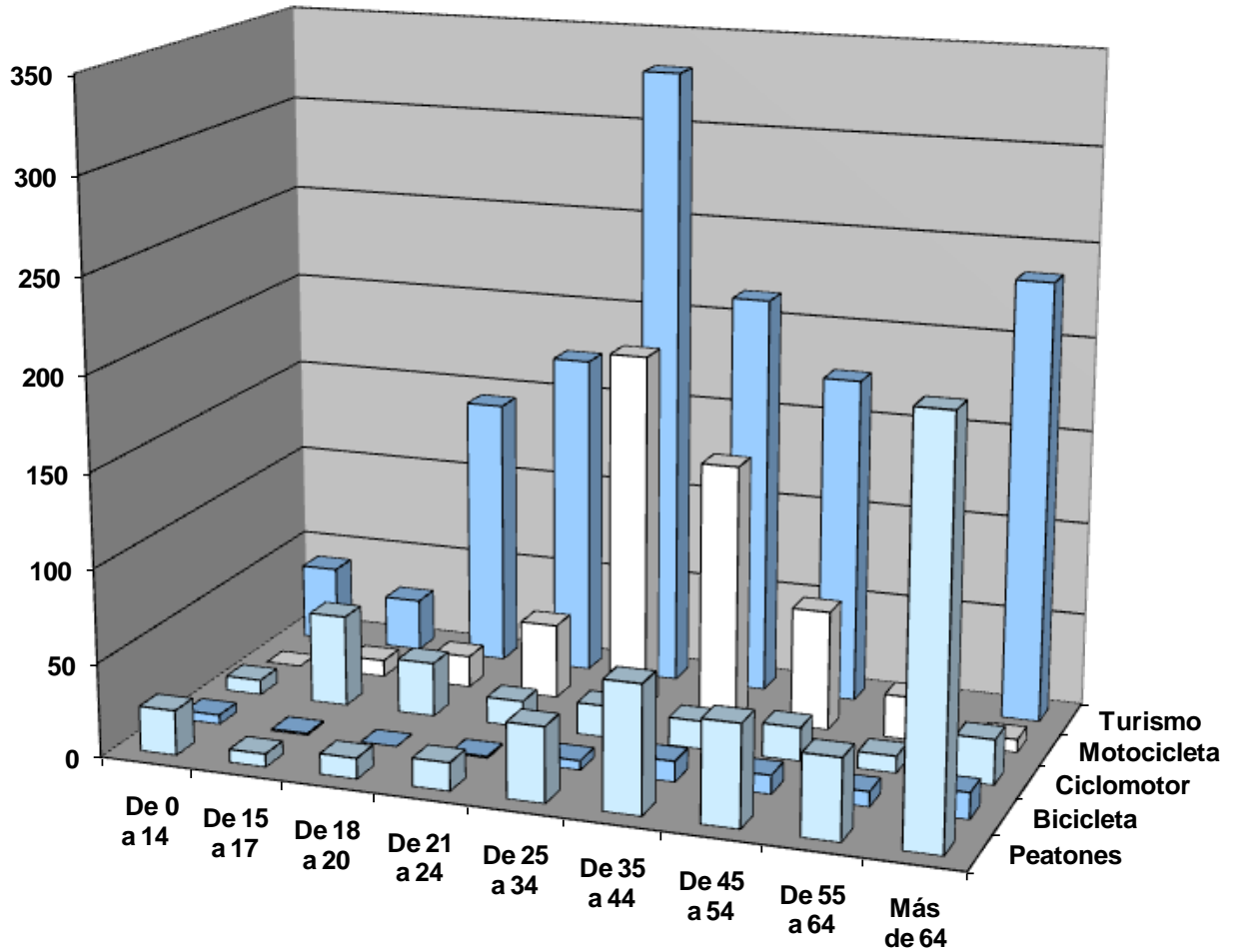

## DISTRIBUCIÓN POR EDADES

Población año 2008

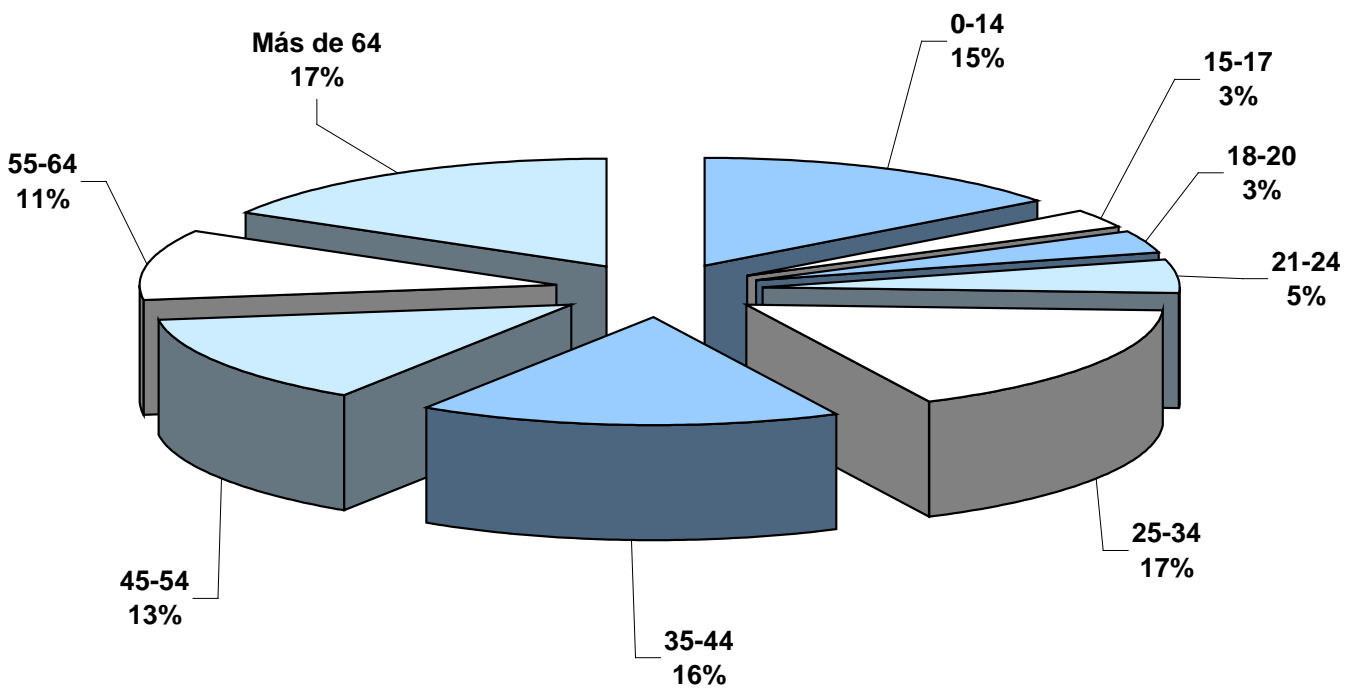

Fuente: INE. Estimaciones de la población actual de España a 1 de enero de 2008. (Fuente utilizada por Eurostat).

Muertos en accidente de circulación año 2008 (Carretera + Z. Urbana).

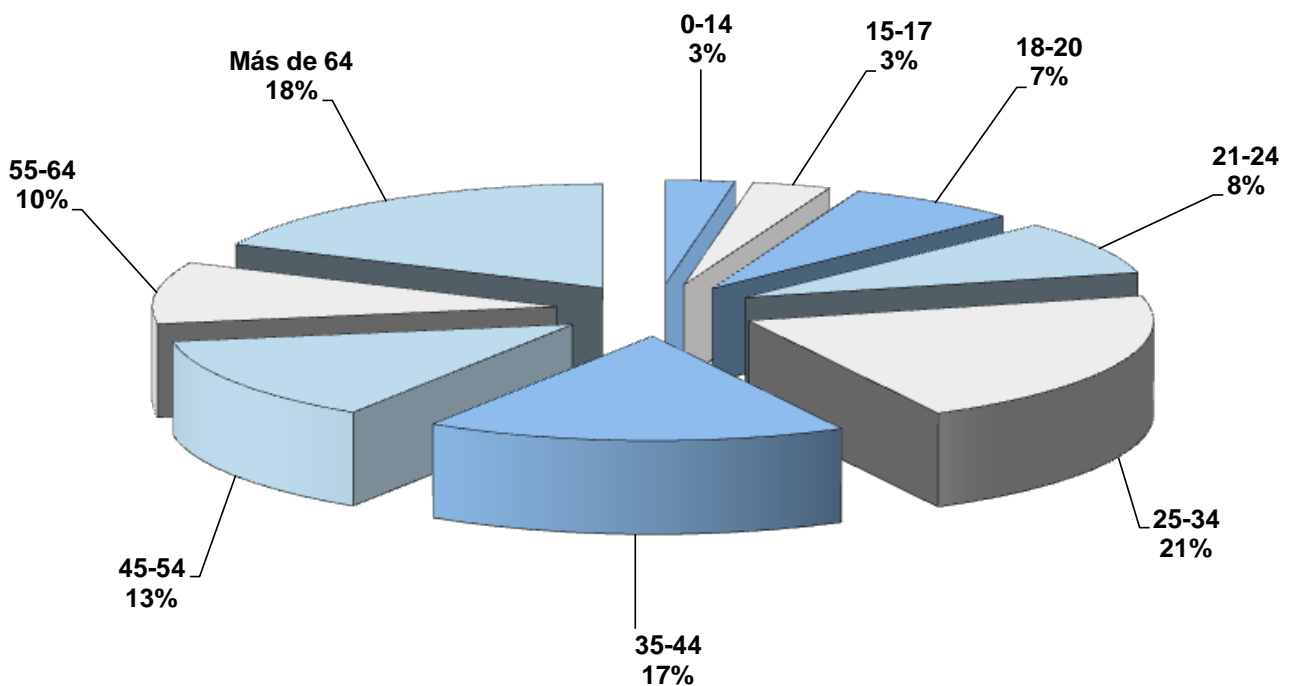

## PEATONES POR GRUPOS DE EDAD AÑO 2008

Distribución de peatones muertos según zona

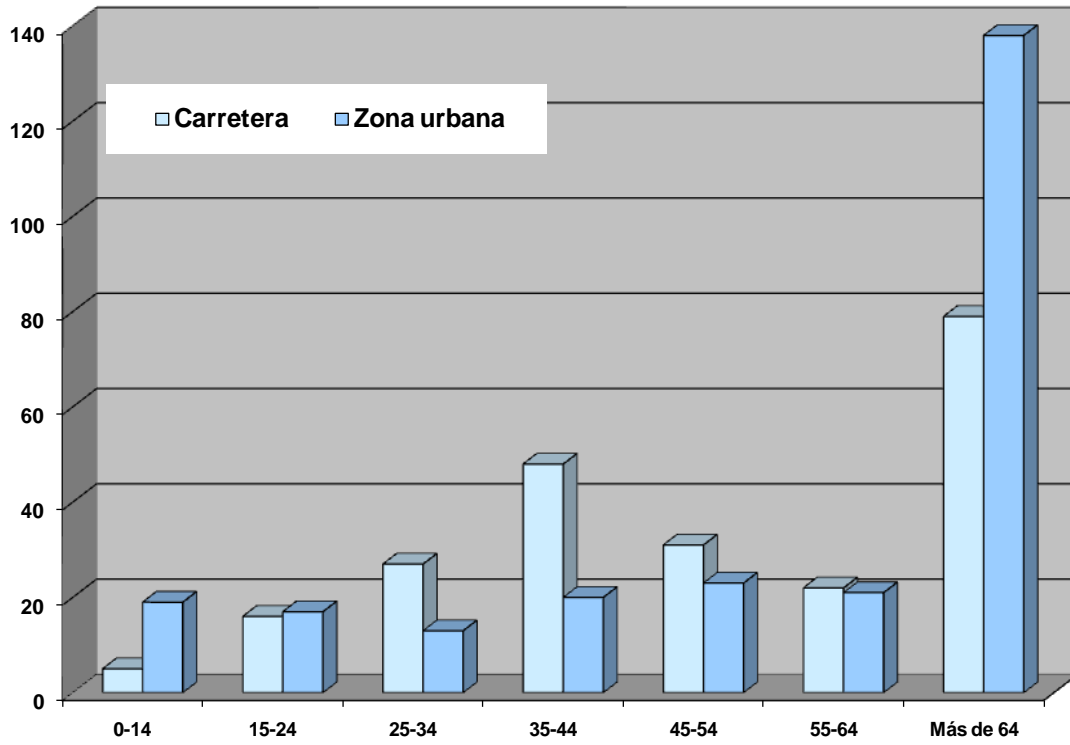

Distribución de peatones heridos según zona

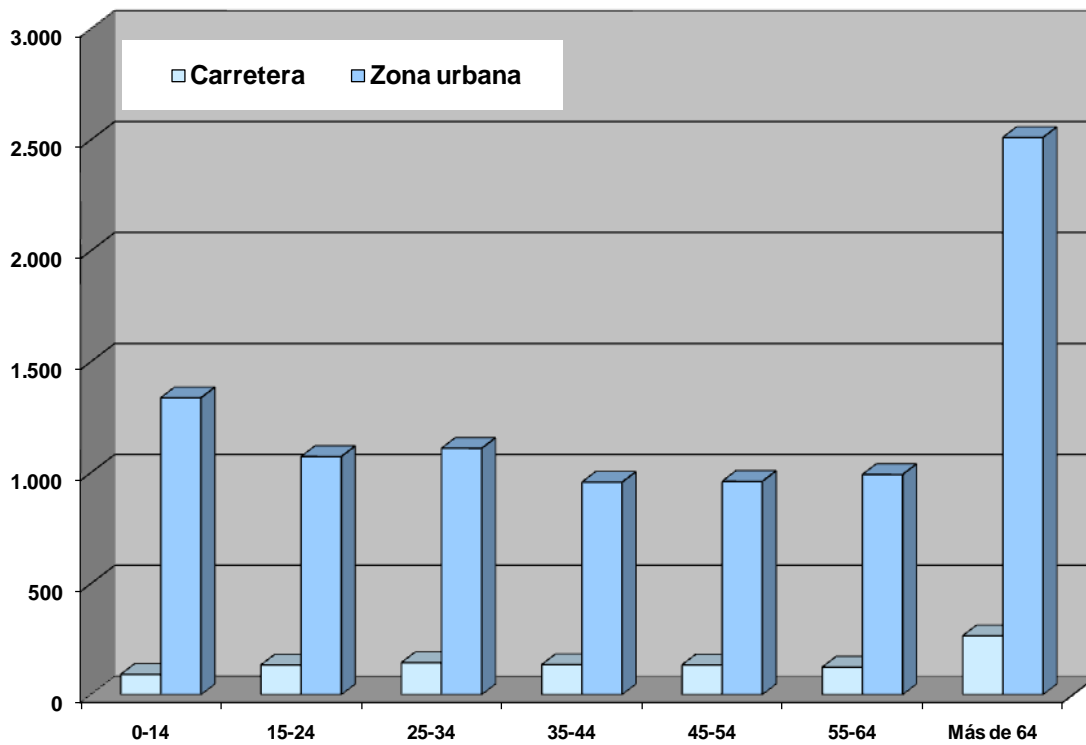



### EVOLUCIÓN DEL NÚMERO DE MUERTOS EN ACCIDENTES CON VÍCTIMAS (CARRETERA + ZONA URBANA) SEGÚN TIPO DE VEHÍCULO.

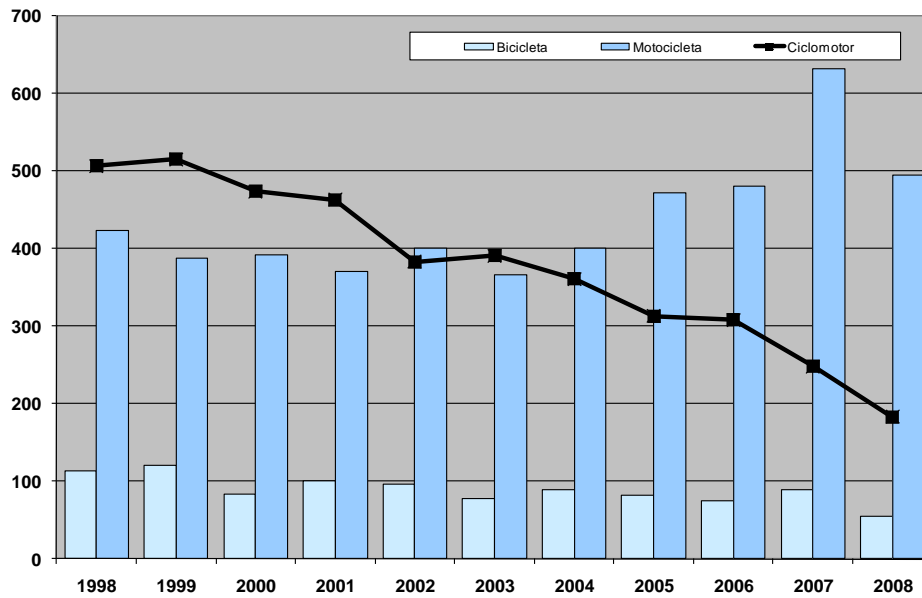

Vehículos de dos ruedas

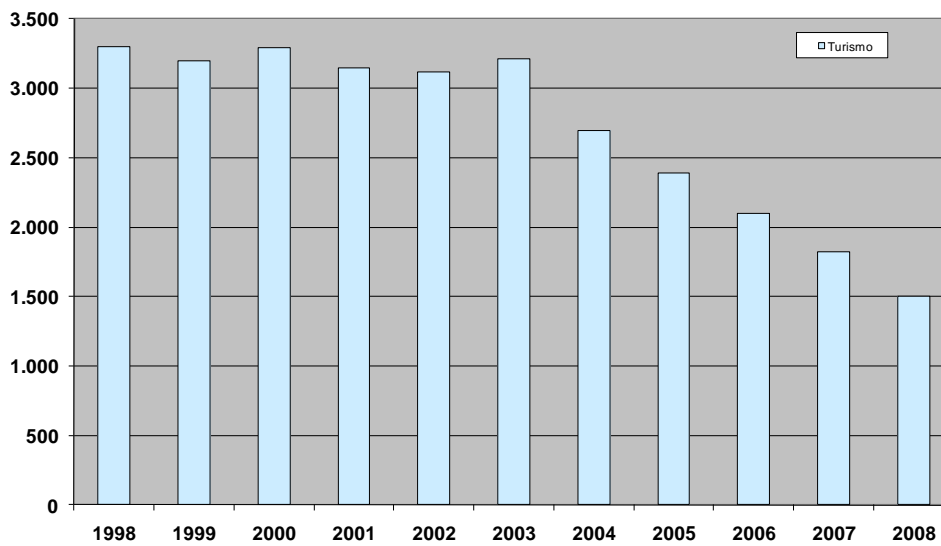

Turismos

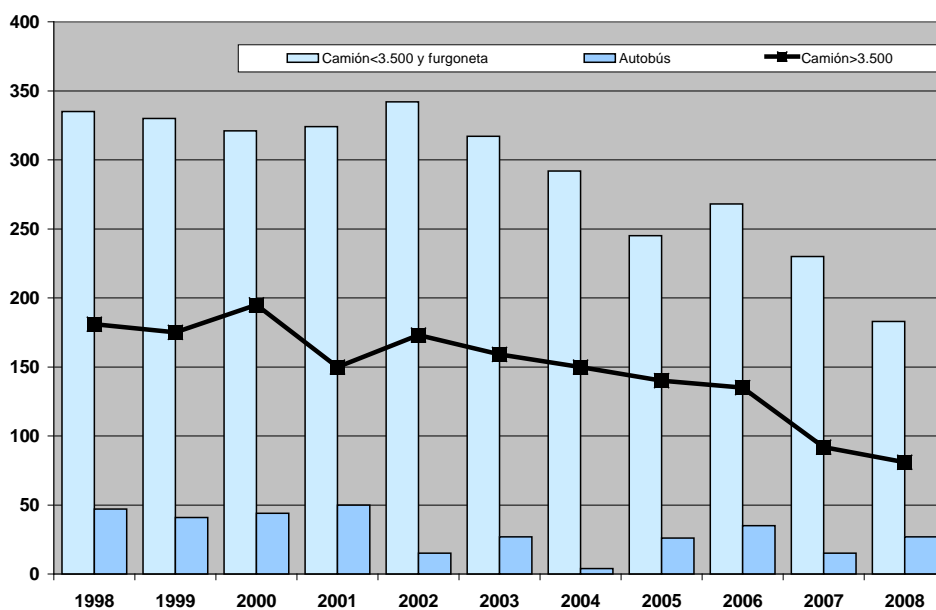

Vehículos industriales



# TABLAS DE ACCIDENTES

**Notas:**

La información relativa a las provincias de Álava, Guipúzcoa, Vizcaya, Barcelona, Girona, Lleida y Tarragona es suministrada por las autoridades autonómicas competentes en materia de tráfico.

El cómputo de muertos se realiza a 30 días como resultado de la aplicación de los factores correctores que se han deducido del seguimiento real de una muestra representativa de heridos graves.

## Accidentes y víctimas por provincias

PROVINCIAS	TOTAL GENERAL				
	Accidentes con víctimas		Víctimas		
	Total	Mortales	Total	Muertos	Heridos
ÁLAVA	836	21	1.192	28	1.164
ALBACETE	762	31	1.116	39	1.077
ALICANTE	1.989	84	3.016	107	2.909
ALMERÍA	942	41	1.498	56	1.442
ÁVILA	550	14	821	19	802
BADAJOS	872	54	1.329	68	1.261
ILLES BALEARS	2.116	63	3.005	82	2.923
BARCELONA	18.420	165	24.435	218	24.217
BURGOS	786	44	1.302	57	1.245
CÁCERES	681	30	1.040	39	1.001
CÁDIZ	2.935	42	4.662	59	4.603
CASTELLÓN	973	43	1.519	63	1.456
CIUDAD REAL	653	49	1.051	61	990
CÓRDOBA	804	31	1.281	40	1.241
A CORUÑA	1.025	75	1.534	90	1.444
CUENCA	516	25	865	33	832
GIRONA	2.540	60	3.595	72	3.523
GRANADA	1.557	54	2.401	77	2.324
GUADALAJARA	361	22	572	26	546
GUIPÚZCOA	2.181	33	2.882	42	2.840
HUELVA	885	32	1.416	43	1.373
HUESCA	583	37	907	51	856
JAÉN	931	50	1.479	60	1.419
LEÓN	1.081	56	1.702	72	1.630
LLEIDA	1.210	63	1.764	77	1.687
LA RIOJA	699	25	1.056	30	1.026
LUGO	474	47	702	56	646
MADRID	13.995	148	19.114	201	18.913
MÁLAGA	2.936	63	4.081	93	3.988
MURCIA	984	76	1.708	93	1.615
NAVARRA	341	39	522	48	474
OURENSE	341	33	572	41	531
ASTURIAS	2.178	47	3.321	59	3.262
PALENCIA	414	18	615	26	589
LAS PALMAS	718	36	1.112	41	1.071
PONTEVEDRA	1.945	64	2.952	79	2.873
SALAMANCA	832	24	1.240	30	1.210
STA. C. TENERIFE	1.444	31	2.009	44	1.965
CANTABRIA	867	21	1.408	25	1.383
SEGOVIA	337	14	555	18	537
SEVILLA	2.751	72	4.103	94	4.009
SORIA	238	19	376	22	354
TARRAGONA	2.420	65	3.256	83	3.173
TERUEL	225	17	340	18	322
TOLEDO	978	57	1.751	75	1.676
VALENCIA	6.047	108	8.355	153	8.202
VALLADOLID	681	38	1.078	51	1.027
VIZCAYA	2.119	24	3.101	32	3.069
ZAMORA	250	18	399	23	376
ZARAGOZA	2.129	61	3.002	84	2.918
CEUTA	3	0	3	0	3
MELILLA	626	1	932	2	930
<b>TOTAL GENERAL</b>	<b>93.161</b>	<b>2.385</b>	<b>134.047</b>	<b>3.100</b>	<b>130.947</b>

Nota : El cómputo de muertos se realiza a 30 días.

## 1.1.

CARRETERA					ZONA URBANA				
Accidentes con víctimas		Víctimas			Accidentes con víctimas		Víctimas		
Total	Mortales	Total	Muertos	Heridos	Total	Mortales	Total	Muertos	Heridos
352	19	542	24	518	484	2	650	4	646
360	29	614	36	578	402	2	502	3	499
1.342	73	2.195	94	2.101	647	11	821	13	808
709	34	1.206	46	1.160	233	7	292	10	282
389	12	602	16	586	161	2	219	3	216
523	46	854	58	796	349	8	475	10	465
1.185	50	1.894	66	1.828	931	13	1.111	16	1.095
4.217	98	6.192	130	6.062	14.203	67	18.243	88	18.155
652	37	1.102	49	1.053	134	7	200	8	192
553	27	885	34	851	128	3	155	5	150
1.053	35	1.908	48	1.860	1.882	7	2.754	11	2.743
578	37	1.018	56	962	395	6	501	7	494
493	46	857	57	800	160	3	194	4	190
667	28	1.093	36	1.057	137	3	188	4	184
764	64	1.194	76	1.118	261	11	340	14	326
440	21	761	28	733	76	4	104	5	99
1.466	46	2.232	55	2.177	1.074	14	1.363	17	1.346
948	50	1.685	71	1.614	609	4	716	6	710
271	20	448	23	425	90	2	124	3	121
1.113	27	1.572	33	1.539	1.068	6	1.310	9	1.301
666	27	1.102	37	1.065	219	5	314	6	308
488	32	789	45	744	95	5	118	6	112
640	44	1.107	52	1.055	291	6	372	8	364
666	47	1.101	60	1.041	415	9	601	12	589
1.000	52	1.508	65	1.443	210	11	256	12	244
362	24	598	28	570	337	1	458	2	456
378	45	577	54	523	96	2	125	2	123
3.734	98	5.593	116	5.477	10.261	50	13.521	85	13.436
1.027	57	1.692	81	1.611	1.909	6	2.389	12	2.377
895	61	1.584	76	1.508	89	15	124	17	107
299	29	466	37	429	42	10	56	11	45
179	28	358	35	323	162	5	214	6	208
1.300	41	2.150	51	2.099	878	6	1.171	8	1.163
242	18	388	25	363	172	0	227	1	226
587	25	935	29	906	131	11	177	12	165
1.685	43	2.579	53	2.526	260	21	373	26	347
387	19	597	22	575	445	5	643	8	635
1.051	26	1.518	37	1.481	393	5	491	7	484
820	19	1.343	23	1.320	47	2	65	2	63
280	13	474	16	458	57	1	81	2	79
1.503	51	2.480	69	2.411	1.248	21	1.623	25	1.598
204	16	330	19	311	34	3	46	3	43
1.444	55	2.093	69	2.024	976	10	1.163	14	1.149
203	13	311	14	297	22	4	29	4	25
818	51	1.525	68	1.457	160	6	226	7	219
2.033	82	3.164	101	3.063	4.014	26	5.191	52	5.139
507	31	842	40	802	174	7	236	11	225
1.218	17	1.884	22	1.862	901	7	1.217	10	1.207
198	13	326	17	309	52	5	73	6	67
942	52	1.497	69	1.428	1.187	9	1.505	15	1.490
0	0	0	0	0	3	0	3	0	3
0	0	0	0	0	626	1	932	2	930
<b>43.831</b>	<b>1.928</b>	<b>69.765</b>	<b>2.466</b>	<b>67.299</b>	<b>49.330</b>	<b>457</b>	<b>64.282</b>	<b>634</b>	<b>63.648</b>

## Accidentes con víctimas en función del tipo de accidente

TIPO DE ACCIDENTE	TOTAL GENERAL				
	Accidentes con víctimas		Víctimas		
	Total	Mortales	Muertos	Heridos graves	Heridos leves
<b>COLISIÓN DE VEHÍCULOS EN MARCHA</b>					
Frontal	3.714	342	472	1.658	5.162
Fronto-lateral	20.012	363	510	3.453	25.674
Lateral	7.101	66	106	886	8.414
Por alcance	15.025	103	145	1.263	20.995
Múltiple o en caravana	5.423	77	101	568	10.447
<b>COLISIÓN VEHÍCULO-OBSTÁCULO EN CALZADA</b>					
Vehículo estacionado o averiado	651	15	23	170	711
Valla de defensa	314	12	15	70	322
Barrera de paso a nivel	10	0	0	2	12
Otro objeto o material	1.791	21	29	169	2.081
<b>ATROPELLO DE PERSONAS</b>					
Peatón sosteniendo bicicleta	77	1	1	15	67
Peatón reparando vehículo	33	8	9	17	15
Peatón aislado o grupo	9.941	373	440	2.045	8.922
Conductor de animales	10	0	0	6	6
<b>ATROPELLO DE ANIMALES</b>					
Conducido o en rebaño	20	0	0	2	21
Animales sueltos	335	2	3	45	395
<b>VUELCO EN LA CALZADA</b>					
	2.795	45	62	563	2.664
<b>SALIDA DE CALZADA (IZDA.)</b>					
Choque con árbol o poste	649	50	61	200	611
Choque con muro o edificio	1.014	49	57	242	1.111
Choque con cuneta o bordillo	1.046	44	65	281	1.157
Otro tipo de choque	1.531	70	88	410	1.655
Con despeñamiento	289	41	49	121	268
Con vuelco	1.662	83	102	535	1.854
En llano	372	24	32	107	350
Otra salida	175	6	7	33	214
<b>SALIDA DE CALZADA (DCHA.)</b>					
Choque con árbol o poste	1.019	81	96	367	983
Choque con muro o edificio	1.067	62	77	306	1.157
Choque con cuneta o bordillo	1.605	64	80	466	1.701
Otro tipo de choque	2.108	88	106	505	2.242
Con despeñamiento	429	58	65	187	395
Con vuelco	2.621	108	134	862	2.846
En llano	771	32	37	184	745
Otra salida	3.587	4	6	62	4.470
<b>OTRO TIPO DE ACCIDENTE</b>					
	5.964	93	122	688	6.792
<b>TOTAL</b>	<b>93.161</b>	<b>2.385</b>	<b>3.100</b>	<b>16.488</b>	<b>114.459</b>

**Nota : El cómputo de muertos se realiza a 30 días.**

## 1.3.

CARRETERA					ZONA URBANA				
Accidentes con Víctimas			Víctimas		Accidentes con víctimas			Víctimas	
Total	Mortales	Muertos	Heridos graves	Heridos leves	Total	Mortales	Muertos	Heridos graves	Heridos leves
2.704	322	443	1.446	3.910	1.010	20	29	212	1.252
6.171	285	385	1.879	8.547	13.841	78	125	1.574	17.127
2.925	48	79	572	3.673	4.176	18	27	314	4.741
6.554	96	126	848	9.917	8.471	7	19	415	11.078
2.835	64	82	398	6.066	2.588	13	19	170	4.381
231	11	15	82	281	420	4	8	88	430
227	9	12	60	221	87	3	3	10	101
1	0	0	0	2	9	0	0	2	10
458	6	8	40	535	1.333	15	21	129	1.546
26	0	0	10	19	51	1	1	5	48
18	8	9	13	3	15	0	0	4	12
1.069	188	201	396	612	8.872	185	239	1.649	8.310
5	0	0	5	0	5	0	0	1	6
17	0	0	2	18	3	0	0	0	3
302	2	3	41	364	33	0	0	4	31
1.491	31	41	378	1.350	1.304	14	21	185	1.314
517	44	54	165	482	132	6	7	35	129
916	41	48	210	999	98	8	9	32	112
952	42	61	262	1.064	94	2	4	19	93
1.442	65	83	397	1.553	89	5	5	13	102
262	38	46	112	243	27	3	3	9	25
1.626	80	99	523	1.817	36	3	3	12	37
289	20	27	77	281	83	4	5	30	69
140	5	6	30	177	35	1	1	3	37
808	71	84	317	751	211	10	12	50	232
927	50	64	268	998	140	12	13	38	159
1.408	58	72	419	1.512	197	6	8	47	189
1.803	80	97	484	1.881	305	8	9	21	361
400	55	62	181	363	29	3	3	6	32
2.504	107	133	847	2.714	117	1	1	15	132
564	29	33	147	550	207	3	4	37	195
2.713	4	6	46	3.467	874	0	0	16	1.003
1.526	69	87	422	1.852	4.438	24	35	266	4.940
<b>43.831</b>	<b>1.928</b>	<b>2.466</b>	<b>11.077</b>	<b>56.222</b>	<b>49.330</b>	<b>457</b>	<b>634</b>	<b>5.411</b>	<b>58.237</b>

## Accidentes con víctimas en función del número de peatones implicados

1.5.

NÚMERO DE PEATONES	ACCIDENTES CON VÍCTIMAS				ACCIDENTES MORTALES			
	Accidentes de dos o más vehículos		Accidentes de un vehículo		Accidentes de dos o más vehículos		Accidentes de un vehículo	
	Núm. de accidentes	Núm. de peatones	Núm. de accidentes	Núm. de peatones	Núm. de accidentes	Núm. de peatones	Núm. de accidentes	Núm. de peatones
<b>CARRETERA:</b>								
<b>Accidentes comprendiendo:</b>								
Un peatón	122	122	1.048	1.048	23	23	168	168
Dos peatones	17	34	57	114	4	8	6	12
Tres peatones	10	30	7	21	3	9	0	0
Más de tres peatones	1	6	0	0	1	6	0	0
<b>TOTAL</b>	<b>150</b>	<b>192</b>	<b>1.112</b>	<b>1.183</b>	<b>31</b>	<b>46</b>	<b>174</b>	<b>180</b>
<b>ZONA URBANA:</b>								
<b>Accidentes comprendiendo:</b>								
Un peatón	326	326	8.426	8.426	7	7	171	171
Dos peatones	43	86	496	992	1	2	8	16
Tres peatones	6	18	49	147	0	0	1	3
Más de tres peatones	3	17	17	72	1	9	2	11
<b>TOTAL</b>	<b>378</b>	<b>447</b>	<b>8.988</b>	<b>9.637</b>	<b>9</b>	<b>18</b>	<b>182</b>	<b>201</b>
<b>TOTAL GENERAL:</b>								
<b>Accidentes comprendiendo:</b>								
Un peatón	448	448	9.474	9.474	30	30	339	339
Dos peatones	60	120	553	1.106	5	10	14	28
Tres peatones	16	48	56	168	3	9	1	3
Más de tres peatones	4	23	17	72	2	15	2	11
<b>TOTAL</b>	<b>528</b>	<b>639</b>	<b>10.100</b>	<b>10.820</b>	<b>40</b>	<b>64</b>	<b>356</b>	<b>381</b>



## Accidentes con peatones víctimas en función de la luminosidad, zona donde está la vía y del tipo de vía 1.6.

LUMINOSIDAD	Total general	Total zona urbana	Total travesía	Total carretera	Auto-pista	Autovía	Vía convencional con carril lento	Vía convencional	Camino vecinal	Vía de servicio	Otras vías
<b>TOTAL GENERAL</b>											
Accidentes con víctimas	10.437	9.060	140	1.237	37	147	4	1.631	81	23	8.514
Accidentes mortales	395	165	26	204	14	61	0	161	8	2	149
Muertos	511	241	31	239	15	65	0	202	10	2	217
Heridos graves	2.132	1.631	56	445	10	59	0	498	27	6	1.532
Heridos leves	9.575	8.715	75	785	27	69	4	1.177	64	17	8.217
<b>TOTAL DE DÍA</b>											
Accidentes con víctimas	7.852	7.024	97	731	19	75	4	1.044	65	17	6.628
Accidentes mortales	213	123	16	74	3	22	0	68	7	0	113
Muertos	294	180	19	95	4	24	0	92	9	0	165
Heridos graves	1.524	1.210	39	275	8	35	0	307	24	4	1.146
Heridos leves	7.319	6.764	53	502	16	43	4	793	50	15	6.398
<b>Pleno día</b>											
Accidentes con víctimas	7.372	6.617	86	669	17	69	4	973	60	15	6.234
Accidentes mortales	190	116	15	59	3	17	0	58	7	0	105
Muertos	266	170	18	78	4	19	0	80	9	0	154
Heridos graves	1.427	1.140	32	255	8	33	0	284	23	4	1.075
Heridos leves	6.893	6.380	48	465	13	43	4	744	46	13	6.030
<b>Crepúsculo</b>											
Accidentes con víctimas	480	407	11	62	2	6	0	71	5	2	394
Accidentes mortales	23	7	1	15	0	5	0	10	0	0	8
Muertos	28	10	1	17	0	5	0	12	0	0	11
Heridos graves	97	70	7	20	0	2	0	23	1	0	71
Heridos leves	426	384	5	37	3	0	0	49	4	2	368
<b>TOTAL DE NOCHE</b>											
Accidentes con víctimas	2.585	2.036	43	506	18	72	0	587	16	6	1.886
Accidentes mortales	182	42	10	130	11	39	0	93	1	2	36
Muertos	217	61	12	144	11	41	0	110	1	2	52
Heridos graves	608	421	17	170	2	24	0	191	3	2	386
Heridos leves	2.256	1.951	22	283	11	26	0	384	14	2	1.819
<b>Vía iluminada</b>											
Accidentes con víctimas	2.354	2.012	40	302	11	44	0	423	10	3	1.863
Accidentes mortales	103	40	10	53	6	20	0	41	0	0	36
Muertos	131	59	12	60	6	22	0	51	0	0	52
Heridos graves	533	413	15	105	0	16	0	136	2	1	378
Heridos leves	2.142	1.932	21	189	10	17	0	304	9	2	1.800
<b>Vía no iluminada</b>											
Accidentes con víctimas	231	24	3	204	7	28	0	164	6	3	23
Accidentes mortales	79	2	0	77	5	19	0	52	1	2	0
Muertos	86	2	0	84	5	19	0	59	1	2	0
Heridos graves	75	8	2	65	2	8	0	55	1	1	8
Heridos leves	114	19	1	94	1	9	0	80	5	0	19

Nota : El cómputo de muertos se realiza a 30 días.

## Víctimas de los accidentes según su condición, en carretera

### 2.1. C

CONDICIÓN DE LAS VÍCTIMAS	Número total de víctimas	Muertos	HERIDOS		
			Total	Graves	Leves
<b>PEATONES</b>					
Peatón sosteniendo bicicleta	27	1	26	8	18
Peatón reparando vehículo	21	8	13	12	1
Peatón aislado o en grupo	1.120	215	905	369	536
Conductor de animales	3	0	3	3	0
Otros	153	12	141	36	105
<b>USUARIOS DE VEHÍCULOS DE 2 Ó 3 RUEDAS</b>					
Bicicleta o triciclo sin motor					
a) Conductores	959	43	916	235	681
b) Pasajeros	5	0	5	0	5
Ciclomotor					
a) Conductores	2.759	94	2.665	765	1.900
b) Pasajeros	516	11	505	108	397
Coche de minusválido					
a) Conductores	0	0	0	0	0
b) Pasajeros	0	0	0	0	0
Moto					
a) Conductores	5.407	336	5.071	1.618	3.453
b) Pasajeros	638	23	615	165	450
<b>USUARIOS DE VEHÍCULOS LIGEROS</b>					
Turismos S.P. hasta 9 plazas					
a) Conductores	43	0	43	7	36
b) Pasajeros	60	1	59	1	58
Turismos otros					
a) Conductores	29.194	912	28.282	3.835	24.447
b) Pasajeros	19.847	465	19.382	2.365	17.017
Ambulancia					
a) Conductores	24	0	24	3	21
b) Pasajeros	62	3	59	6	53
Máquina obras y agrícola					
a) Conductores	43	3	40	14	26
b) Pasajeros	6	0	6	1	5
Tractor agrícola					
a) Conductores	112	25	87	34	53
b) Pasajeros	6	0	6	4	2
Furgoneta					
a) Conductores	2.760	88	2.672	440	2.232
b) Pasajeros	2.045	64	1.981	310	1.671
Camiones de -3.500 Kg.					
a) Conductores	633	14	619	104	515
b) Pasajeros	264	7	257	45	212
<b>USUARIOS DE VEHÍCULOS PESADOS</b>					
Camiones de +3.500 Kg.					
a) Conductores	908	46	862	174	688
b) Pasajeros	123	3	120	27	93
Vehículos articulados					
a) Conductores	482	32	450	125	325
b) Pasajeros	41	0	41	6	35
Bus escolar					
a) Conductores	9	0	9	3	6
b) Pasajeros	83	0	83	3	80
Otro bus					
a) Conductores	57	6	51	10	41
b) Pasajeros	464	20	444	45	399
<b>USUARIOS DE OTROS VEHÍCULOS</b>					
Tren	10	0	10	0	10
Carro	7	1	6	1	5
Otros vehículos	821	29	792	168	624
No especificados	53	4	49	27	22
<b>TOTALES</b>	<b>69.765</b>	<b>2.466</b>	<b>67.299</b>	<b>11.077</b>	<b>56.222</b>

Nota : El cómputo de muertos se realiza a 30 días.

## Víctimas de los accidentes según su condición, en zona urbana

### 2.1. U

CONDICIÓN DE LAS VICTIMAS	Número total de víctimas	Muertos	HERIDOS		
			Total	Graves	Leves
<b>PEATONES</b>					
Peatón sosteniendo bicicleta	51	1	50	5	45
Peatón reparando vehículo	13	0	13	2	11
Peatón aislado o en grupo	9.313	257	9.056	1.575	7.481
Conductor de animales	6	0	6	1	5
Otros	439	8	431	51	380
<b>USUARIOS DE VEHÍCULOS DE 2 Ó 3 RUEDAS</b>					
Bicicleta o triciclo sin motor					
a) Conductores	1.859	11	1.848	204	1.644
b) Pasajeros	33	0	33	1	32
Ciclomotor					
a) Conductores	10.588	70	10.518	1.002	9.516
b) Pasajeros	1.763	8	1.755	148	1.607
Coche de minusválido					
a) Conductores	8	0	8	2	6
b) Pasajeros	0	0	0	0	0
Moto					
a) Conductores	11.345	127	11.218	1.215	10.003
b) Pasajeros	1.213	9	1.204	99	1.105
<b>USUARIOS DE VEHÍCULOS LIGEROS</b>					
Turismos S.P. hasta 9 plazas					
a) Conductores	296	2	294	9	285
b) Pasajeros	248	1	247	7	240
Turismos otros					
a) Conductores	14.829	80	14.749	571	14.178
b) Pasajeros	8.961	40	8.921	326	8.595
Ambulancia					
a) Conductores	16	0	16	0	16
b) Pasajeros	23	0	23	0	23
Máquina obras y agrícola					
a) Conductores	11	0	11	3	8
b) Pasajeros	2	0	2	0	2
Tractor agrícola					
a) Conductores	10	4	6	1	5
b) Pasajeros	5	0	5	4	1
Furgoneta					
a) Conductores	786	3	783	32	751
b) Pasajeros	396	3	393	25	368
Camiones de -3.500 Kg.					
a) Conductores	133	0	133	4	129
b) Pasajeros	49	3	46	3	43
<b>USUARIOS DE VEHÍCULOS PESADOS</b>					
Camiones de +3.500 Kg.					
a) Conductores	40	0	40	7	33
b) Pasajeros	6	0	6	0	6
Vehículos articulados					
a) Conductores	6	0	6	0	6
b) Pasajeros	0	0	0	0	0
Bus escolar					
a) Conductores	3	0	3	0	3
b) Pasajeros	15	0	15	0	15
Otro bus					
a) Conductores	104	0	104	3	101
b) Pasajeros	1.267	1	1.266	27	1.239
<b>USUARIOS DE OTROS VEHÍCULOS</b>					
Tren	23	0	23	0	23
Carro	9	0	9	2	7
Otros vehículos	340	3	337	41	296
No especificados	73	3	70	41	29
<b>TOTALES</b>	<b>64.282</b>	<b>634</b>	<b>63.648</b>	<b>5.411</b>	<b>58.237</b>

Nota : El cómputo de muertos se realiza a 30 días.

## Ocupantes y víctimas según clase de vehículo en carretera

## 2.2. C

CLASES DE USUARIOS	Núm.de ocupantes en los vehículos	NÚMERO DE VÍCTIMAS							
		CONDUCTORES				PASAJEROS			
		Total	Muertos	H. graves	H. leves	Total	Muertos	H. graves	H. leves
Bicicleta o triciclo sin motor	999	959	43	235	681	5	0	0	5
Ciclomotor	3.456	2.759	94	765	1.900	516	11	108	397
Coche de minuscúvulo	0	0	0	0	0	0	0	0	0
Motocicleta	6.333	5.407	336	1.618	3.453	638	23	165	450
Turismo de S.P. hasta 9 plazas	199	43	0	7	36	60	1	1	58
Turismo sin remolque	77.045	29.076	906	3.821	24.349	19.726	465	2.345	16.916
Turismo con remolque	415	118	6	14	98	121	0	20	101
Ambulancia	131	24	0	3	21	62	3	6	53
Maquinaria de obras y agrícola	91	43	3	14	26	6	0	1	5
Tractor agrícola sin remolque	168	68	14	17	37	1	0	0	1
Tractor agrícola con remolque	139	44	11	17	16	5	0	4	1
Camión (P.M.A. -3.500 Kg.) sin remolque	1.872	553	11	84	458	256	7	42	207
Camión (P.M.A. -3.500 Kg.) con remolque	259	80	3	20	57	8	0	3	5
Furgoneta	8.389	2.760	88	440	2.232	2.045	64	310	1.671
Camión (P.M.A. +3.500 Kg.) sin remolque	2.130	580	26	99	455	98	2	24	72
Camión (P.M.A. +3.500 Kg.) con remolque	994	263	16	58	189	20	1	3	16
Camión cisterna sin remolque	87	40	3	10	27	5	0	0	5
Camión cisterna con remolque	48	25	1	7	17	0	0	0	0
Vehículo articulado	1.391	482	32	125	325	41	0	6	35
Autobús de línea regular	755	30	3	4	23	265	11	25	229
Autobús escolar	237	9	0	3	6	83	0	3	80
Otro autobús	555	27	3	6	18	199	9	20	170
Tren	37	2	0	0	2	8	0	0	8
Carro	11	3	1	0	2	4	0	1	3
Otros vehículos	1.221	598	22	137	439	223	7	31	185
No especificados	189	48	4	25	19	5	0	2	3
<b>TOTAL</b>	<b>107.151</b>	<b>44.041</b>	<b>1.626</b>	<b>7.529</b>	<b>34.886</b>	<b>24.400</b>	<b>604</b>	<b>3.120</b>	<b>20.676</b>

## Ocupantes y víctimas según clase de vehículo en zona urbana 2.2. U

CLASES DE USUARIOS	Núm.de ocupantes en los vehículos	NÚMERO DE VÍCTIMAS							
		CONDUCTORES				PASAJEROS			
		Total	Muertos	H. graves	H. leves	Total	Muertos	H. graves	H. leves
Bicicleta o triciclo sin motor	2.133	1.859	11	204	1.644	33	0	1	32
Ciclomotor	13.587	10.588	70	1.002	9.516	1.763	8	148	1.607
Coche de minuscúvulo	10	8	0	2	6	0	0	0	0
Motocicleta	13.794	11.345	127	1.215	10.003	1.213	9	99	1.105
Turismo de S.P. hasta 9 plazas	1.462	296	2	9	285	248	1	7	240
Turismo sin remolque	63.071	14.785	78	569	14.138	8.923	39	323	8.561
Turismo con remolque	208	44	2	2	40	38	1	3	34
Ambulancia	99	16	0	0	16	23	0	0	23
Maquinaria de obras y agrícola	51	11	0	3	8	2	0	0	2
Tractor agrícola sin remolque	16	6	4	0	2	1	0	1	0
Tractor agrícola con remolque	19	4	0	1	3	4	0	3	1
Camión (P.M.A. -3.500 Kg.) sin remolque	1.248	123	0	4	119	49	3	3	43
Camión (P.M.A. -3.500 Kg.) con remolque	59	10	0	0	10	0	0	0	0
Furgoneta	4.606	786	3	32	751	396	3	25	368
Camión (P.M.A. +3.500 Kg.) sin remolque	285	36	0	6	30	4	0	0	4
Camión (P.M.A. +3.500 Kg.) con remolque	30	2	0	1	1	2	0	0	2
Camión cisterna sin remolque	9	1	0	0	1	0	0	0	0
Camión cisterna con remolque	5	1	0	0	1	0	0	0	0
Vehículo articulado	70	6	0	0	6	0	0	0	0
Autobús de línea regular	1.867	67	0	2	65	765	1	25	739
Autobús escolar	44	3	0	0	3	15	0	0	15
Otro autobús	1.235	37	0	1	36	502	0	2	500
Tren	65	4	0	0	4	19	0	0	19
Carro	12	3	0	0	3	6	0	2	4
Otros vehículos	704	245	3	32	210	95	0	9	86
No especificados	163	60	3	32	25	13	0	9	4
<b>TOTAL</b>	<b>104.851</b>	<b>40.346</b>	<b>303</b>	<b>3.117</b>	<b>36.926</b>	<b>14.114</b>	<b>65</b>	<b>660</b>	<b>13.389</b>

Nota : El cómputo de muertos se realiza a 30 días.

## Vehículos, según tipo, que han intervenido en los accidentes en función de su gravedad

2.3.

TIPO DE VEHÍCULO	NÚMERO DE VEHÍCULOS					
	TOTAL GENERAL		CARRETERA		ZONA URBANA	
	En el total de accidentes con víctimas	En accidentes mortales	En el total de accidentes con víctimas	En accidentes mortales	En el total de accidentes con víctimas	En accidentes mortales
<b>Vehículos de dos o tres ruedas:</b>						
Bicicleta o triciclo sin motor	3.103	52	997	43	2.106	9
Ciclomotor	14.669	145	2.912	84	11.757	61
Coche de minusválido	9	0	0	0	9	0
Moto	18.339	432	5.682	317	12.657	115
<b>Vehículos ligeros:</b>						
Turismos S.P. hasta 9 plazas	1.214	9	115	3	1.099	6
Turismos otros	103.830	2.135	51.311	1.800	52.519	335
Ambulancia	123	4	60	2	63	2
Máquina obras y agrícola	143	4	89	3	54	1
Tractor agrícola	332	42	301	36	31	6
Furgoneta	9.819	304	5.634	270	4.185	34
Camiones de -3.500 Kg	2.943	102	1.688	73	1.255	29
<b>Vehículos pesados:</b>						
Camiones de +3.500 Kg	3.435	244	3.101	231	334	13
Vehículos articulados	1.406	161	1.332	157	74	4
Bus escolar	58	2	36	1	22	1
Otro bus	2.013	46	386	28	1.627	18
<b>Otros vehículos:</b>						
Tren	57	6	11	3	46	3
Carro	9	1	5	1	4	0
Otros	1.794	66	1.200	57	594	9
No especificados	489	58	323	47	166	11
<b>TOTAL VEHÍCULOS</b>	<b>163.785</b>	<b>3.813</b>	<b>75.183</b>	<b>3.156</b>	<b>88.602</b>	<b>657</b>

## Peatones y vehículos implicados en los accidentes con víctimas, con detalle de tipo y número de estos últimos

2.4.

PEATÓN Y TIPO DE VEHÍCULO	NÚMERO DE VEHÍCULOS								
	TOTAL GENERAL			CARRETERA			ZONA URBANA		
	Total	Con un solo vehículo	Con dos o más vehículos	Total	Con un solo vehículo	Con dos o más vehículos	Total	Con un solo vehículo	Con dos o más vehículos
<b>Peatones</b>	11.459	10.820	639	1.375	1.183	192	10.084	9.637	447
<b>Vehículos de dos o tres ruedas:</b>									
Bicicleta o triciclo sin motor	3.103	553	2.550	997	185	812	2.106	368	1.738
Ciclomotor	14.669	3.431	11.238	2.912	1.048	1.864	11.757	2.383	9.374
Coche de minusválido	9	1	8	0	0	0	9	1	8
Moto	18.339	5.012	13.327	5.682	2.627	3.055	12.657	2.385	10.272
<b>Vehículos ligeros:</b>									
Turismos S.P. hasta 9 plazas	1.214	195	1.019	115	24	91	1.099	171	928
Turismos otros	103.830	22.107	81.723	51.311	13.611	37.700	52.519	8.496	44.023
Ambulancia	123	16	107	60	7	53	63	9	54
Máquina obras y agrícola	143	37	106	89	19	70	54	18	36
Tractor agrícola	332	69	263	301	55	246	31	14	17
Furgoneta	9.819	1.911	7.908	5.634	1.195	4.439	4.185	716	3.469
Camiones de -3.500 Kg.	2.943	520	2.423	1.688	298	1.390	1.255	222	1.033
<b>Vehículos pesados:</b>									
Camiones de + 3.500 Kg.	3.435	552	2.883	3.101	492	2.609	334	60	274
Vehículos articulados	1.406	329	1.077	1.332	319	1.013	74	10	64
Bus escolar	58	7	51	36	4	32	22	3	19
Otros bus	2.013	620	1.393	386	45	341	1.627	575	1.052
<b>Otros vehículos:</b>									
Tren	57	21	36	11	1	10	46	20	26
Carro	9	2	7	5	0	5	4	2	2
Otros	1.794	477	1.317	1.200	323	877	594	154	440
No especificados	489	75	414	323	29	294	166	46	120
<b>TOTAL VEHÍCULOS</b>	<b>163.785</b>	<b>35.935</b>	<b>127.850</b>	<b>75.183</b>	<b>20.282</b>	<b>54.901</b>	<b>88.602</b>	<b>15.653</b>	<b>72.949</b>

**Accidentes y víctimas por meses**

MES	TOTAL GENERAL				
	Accidentes con víctimas		Víctimas		
	Total	Mortales	Total	Muertos	Heridos graves
Enero	7.694	204	10.798	265	1.398
Febrero	7.429	179	10.616	235	1.254
Marzo	7.765	189	11.088	241	1.397
Abril	8.008	191	11.295	247	1.349
Mayo	7.819	200	11.319	265	1.324
Junio	8.081	192	11.630	261	1.456
Julio	8.543	239	12.553	311	1.593
Agosto	7.434	227	11.431	302	1.533
Septiembre	7.522	178	10.681	229	1.317
Octubre	8.072	210	11.408	268	1.400
Noviembre	7.408	190	10.555	241	1.271
Diciembre	7.386	186	10.673	235	1.196
<b>TOTAL</b>	<b>93.161</b>	<b>2.385</b>	<b>134.047</b>	<b>3.100</b>	<b>16.488</b>

**Accidentes y víctimas por días de la semana**

DÍA DE LA SEMANA	TOTAL GENERAL				
	Accidentes con víctimas		Víctimas		
	Total	Mortales	Total	Muertos	Heridos graves
Lunes	13.536	313	19.106	411	2.159
Martes	13.430	295	18.394	379	2.133
Miércoles	13.319	305	18.204	374	2.043
Jueves	13.324	307	18.438	401	2.090
Viernes	15.157	358	21.537	466	2.575
Sábado	13.034	400	20.165	522	2.854
Domingo	11.361	407	18.203	547	2.634
<b>TOTAL</b>	<b>93.161</b>	<b>2.385</b>	<b>134.047</b>	<b>3.100</b>	<b>16.488</b>
Festivo	21.184	800	33.939	1.052	5.354
Víspera de festivo	7.197	135	10.544	176	911
Posterior a festivo	10.893	242	15.205	307	1.607
Otro día laborable	53.887	1.208	74.359	1.565	8.616
<b>TOTAL</b>	<b>93.161</b>	<b>2.385</b>	<b>134.047</b>	<b>3.100</b>	<b>16.488</b>

Nota : El cómputo de muertos se realiza a 30 días.

## 3.1. C y U

CARRETERA					ZONA URBANA				
Acc. con víctimas			Víctimas		Acc. con víctimas			Víctimas	
Total	Mortales	Total	Muertos	Heridos graves	Total	Mortales	Total	Muertos	Heridos graves
3.535	153	5.425	198	913	4.159	51	5.373	67	485
3.284	144	5.235	182	788	4.145	35	5.381	53	466
3.591	159	5.672	197	936	4.174	30	5.416	44	461
3.495	147	5.471	189	870	4.513	44	5.824	58	479
3.722	167	5.906	219	906	4.097	33	5.413	46	418
3.811	152	5.974	204	994	4.270	40	5.656	57	462
4.126	203	6.724	260	1.099	4.417	36	5.829	51	494
4.074	186	6.922	247	1.174	3.360	41	4.509	55	359
3.544	135	5.589	173	919	3.978	43	5.092	56	398
3.721	172	5.738	215	900	4.351	38	5.670	53	500
3.342	155	5.340	191	800	4.066	35	5.215	50	471
3.586	155	5.769	191	778	3.800	31	4.904	44	418
<b>43.831</b>	<b>1.928</b>	<b>69.765</b>	<b>2.466</b>	<b>11.077</b>	<b>49.330</b>	<b>457</b>	<b>64.282</b>	<b>634</b>	<b>5.411</b>

## 3.2. C y U

CARRETERA					ZONA URBANA				
Acc. con víctimas			Víctimas		Acc. con víctimas			Víctimas	
Total	Mortales	Total	Muertos	Heridos graves	Total	Mortales	Total	Muertos	Heridos graves
6.062	260	9.585	335	1.422	7.474	53	9.521	76	737
5.785	238	8.817	297	1.324	7.645	57	9.577	82	809
5.695	229	8.601	275	1.282	7.624	76	9.603	99	761
5.751	239	8.820	309	1.293	7.573	68	9.618	92	797
6.729	293	10.676	369	1.668	8.428	65	10.861	97	907
6.999	329	11.656	423	2.067	6.035	71	8.509	99	787
6.810	340	11.610	458	2.021	4.551	67	6.593	89	613
<b>43.831</b>	<b>1.928</b>	<b>69.765</b>	<b>2.466</b>	<b>11.077</b>	<b>49.330</b>	<b>457</b>	<b>64.282</b>	<b>634</b>	<b>5.411</b>
13.238	676	22.564	883	4.156	7.946	124	11.375	169	1.198
2.692	96	4.323	125	525	4.505	39	6.221	51	386
4.488	199	7.045	245	1.006	6.405	43	8.160	62	601
23.413	957	35.833	1.213	5.390	30.474	251	38.526	352	3.226
<b>43.831</b>	<b>1.928</b>	<b>69.765</b>	<b>2.466</b>	<b>11.077</b>	<b>49.330</b>	<b>457</b>	<b>64.282</b>	<b>634</b>	<b>5.411</b>

**Accidentes y víctimas por días y meses**

DÍA DEL MES	ENERO					FEBRERO		
	Accidentes con víctimas		Víctimas			Accidentes con víctimas		
	Número de accidentes	Mortales	Muertos	Heridos graves	Heridos leves	Número de accidentes	Mortales	Muertos
Día 1	211	7	11	50	290	279	6	7
Día 2	274	5	6	38	345	277	9	12
Día 3	250	5	6	30	331	201	6	8
Día 4	232	6	8	33	296	278	1	2
Día 5	187	0	1	35	231	262	10	11
Día 6	174	5	9	44	210	245	3	4
Día 7	203	7	8	30	244	278	4	5
Día 8	233	6	7	47	248	323	7	8
Día 9	265	6	7	45	286	295	12	13
Día 10	281	11	14	56	301	235	10	16
Día 11	319	9	11	66	370	245	6	7
Día 12	228	8	10	41	284	258	4	6
Día 13	180	6	10	40	231	271	6	8
Día 14	282	8	9	36	346	244	5	8
Día 15	249	4	5	39	268	257	6	8
Día 16	270	6	8	44	286	250	8	10
Día 17	262	7	9	42	288	206	7	8
Día 18	308	5	6	54	366	280	8	12
Día 19	242	8	9	48	297	293	6	7
Día 20	230	11	15	93	260	251	7	8
Día 21	280	7	11	39	371	247	5	11
Día 22	256	3	4	41	371	274	7	9
Día 23	222	4	5	29	259	249	6	8
Día 24	271	6	7	32	327	213	6	8
Día 25	268	5	6	40	299	231	6	7
Día 26	233	9	13	56	273	231	4	5
Día 27	247	15	19	71	268	228	6	7
Día 28	295	6	8	59	324	251	4	5
Día 29	234	5	6	39	263	277	4	7
Día 30	245	6	7	42	289	0	0	0
Día 31	263	8	10	39	313	0	0	0
<b>TOTAL</b>	<b>7.694</b>	<b>204</b>	<b>265</b>	<b>1.398</b>	<b>9.135</b>	<b>7.429</b>	<b>179</b>	<b>235</b>

Nota : El cómputo de muertos se realiza a 30 días.



**3.3. C y U**

Víctimas		MARZO					ABRIL				
		Accidentes con víctimas			Víctimas		Accidentes con víctimas			Víctimas	
Heridos graves	Heridos leves	Número de accidentes	Mortales	Muertos	Heridos graves	Heridos leves	Número de accidentes	Mortales	Muertos	Heridos graves	Heridos leves
41	334	278	7	9	59	341	303	8	9	40	345
60	338	239	7	9	52	306	262	4	6	36	313
48	248	246	6	8	33	287	291	8	9	40	340
38	352	255	3	4	33	279	317	6	8	44	371
30	290	258	1	2	43	292	294	12	17	61	359
32	280	273	2	4	41	298	250	10	12	57	309
43	326	307	3	4	55	352	269	6	7	49	332
39	376	278	8	11	62	350	244	3	5	43	288
54	360	288	10	13	74	369	260	4	5	42	331
54	311	225	7	9	40	269	260	9	11	41	304
40	269	267	5	6	45	322	281	3	5	42	339
36	308	239	4	5	32	280	228	8	9	39	272
37	315	279	8	9	37	321	209	13	14	47	259
48	303	315	8	9	49	381	271	3	4	46	311
43	319	284	8	10	74	352	263	4	6	33	321
57	305	261	11	14	69	306	225	4	5	41	259
44	292	252	3	6	51	294	300	4	5	53	380
51	341	269	10	12	38	338	307	6	8	39	383
35	368	257	4	5	44	303	254	6	16	72	385
45	313	204	7	10	51	257	225	5	7	64	330
32	293	160	6	7	33	239	269	6	8	33	302
51	329	202	4	6	41	284	280	8	9	33	331
56	321	200	4	7	32	273	239	4	5	35	267
42	312	215	8	9	34	277	246	4	5	24	299
34	279	215	4	5	25	257	296	9	10	42	349
34	336	222	9	10	31	267	268	5	8	53	327
28	272	255	7	8	35	303	223	10	11	50	276
46	310	283	9	11	56	326	257	4	5	46	281
56	327	247	6	7	47	302	283	7	8	48	324
0	0	225	4	5	50	294	334	8	10	56	412
0	0	267	6	7	31	331	0	0	0	0	0
<b>1.254</b>	<b>9.127</b>	<b>7.765</b>	<b>189</b>	<b>241</b>	<b>1.397</b>	<b>9.450</b>	<b>8.008</b>	<b>191</b>	<b>247</b>	<b>1.349</b>	<b>9.699</b>

**Accidentes y víctimas por días y meses**

DÍA DEL MES	MAYO					JUNIO		
	Accidentes con víctimas		Muertos	Víctimas		Accidentes con víctimas		Muertos
Número de accidentes	Mortales	Heridos graves		Heridos leves	Número de accidentes	Mortales		
Día 1	260	10	11	45	375	218	4	5
Día 2	278	9	14	48	330	249	3	4
Día 3	234	13	16	39	282	242	4	6
Día 4	210	5	7	36	276	290	4	5
Día 5	266	6	8	39	314	254	7	9
Día 6	222	8	10	36	240	303	8	9
Día 7	246	4	5	35	286	277	11	13
Día 8	294	3	4	42	381	204	6	10
Día 9	333	11	17	43	429	273	5	6
Día 10	254	6	7	40	349	219	3	4
Día 11	193	8	10	47	266	217	5	6
Día 12	224	4	5	45	279	258	4	5
Día 13	266	3	4	39	297	300	5	6
Día 14	212	4	5	39	261	272	6	10
Día 15	242	5	8	47	296	234	10	20
Día 16	298	7	11	50	360	280	3	5
Día 17	239	4	5	55	310	291	7	9
Día 18	214	11	13	38	281	260	7	8
Día 19	249	4	5	47	294	293	5	6
Día 20	230	2	3	48	263	313	9	10
Día 21	232	5	6	42	281	289	5	8
Día 22	266	4	5	40	310	259	11	14
Día 23	333	12	21	65	407	298	4	6
Día 24	242	4	5	44	358	236	6	13
Día 25	221	7	8	42	321	279	11	14
Día 26	252	3	5	31	317	325	7	10
Día 27	244	5	6	29	290	304	7	8
Día 28	234	8	9	32	267	258	10	14
Día 29	271	5	6	24	335	254	8	10
Día 30	299	8	9	54	339	332	7	8
Día 31	261	12	17	63	336	0	0	0
<b>TOTAL</b>	<b>7.819</b>	<b>200</b>	<b>265</b>	<b>1.324</b>	<b>9.730</b>	<b>8.081</b>	<b>192</b>	<b>261</b>

**Nota :** El cómputo de muertos se realiza a 30 días.

## 3.3. C y U

Víctimas		JULIO					AGOSTO						
Heridos graves	Heridos leves	Accidentes con víctimas			Víctimas		Número de accidentes	Mortales	Muertos	Accidentes con víctimas		Víctimas	
		Número de accidentes	Mortales	Muertos	Heridos graves	Heridos leves				Número de accidentes	Mortales	Muertos	Heridos graves
31	317	289	4	6	56	338	311	4	6	56	393		
36	309	270	8	11	50	322	272	9	12	60	392		
44	279	308	6	8	43	383	237	7	9	65	329		
36	361	353	9	11	62	424	297	7	8	52	371		
42	280	282	6	9	80	378	290	6	9	60	355		
39	368	235	6	10	60	326	300	11	13	54	378		
54	345	303	9	12	41	362	260	14	16	56	307		
49	270	270	7	8	42	302	298	7	13	54	377		
46	307	271	2	4	53	314	256	10	12	71	341		
34	271	259	5	6	39	297	247	8	11	53	324		
33	275	324	7	11	56	390	246	9	11	38	328		
34	305	268	9	11	61	341	241	3	4	42	315		
47	341	240	14	16	50	351	236	8	10	55	288		
75	338	307	10	12	52	379	227	5	6	41	289		
67	289	246	5	6	32	294	236	7	11	62	317		
54	340	251	3	4	37	319	203	5	6	47	270		
55	318	249	12	13	40	295	190	9	19	62	309		
41	288	307	7	10	52	387	219	9	13	33	298		
50	329	256	11	13	76	336	206	4	5	39	252		
52	370	235	7	8	50	329	193	6	7	26	235		
63	374	280	9	19	35	347	211	9	10	33	262		
55	348	291	7	8	52	339	236	7	8	40	298		
56	388	300	13	14	45	347	209	9	10	47	291		
38	302	293	4	6	47	361	197	8	12	53	260		
49	327	294	8	9	56	384	221	6	8	33	285		
56	374	265	6	8	72	369	222	8	9	35	267		
54	374	211	8	14	55	277	225	10	13	34	278		
68	327	276	13	15	59	352	238	4	6	51	266		
56	378	280	10	11	54	334	260	5	8	52	350		
42	421	274	6	7	41	348	237	8	10	70	296		
0	0	256	8	11	45	324	213	5	7	59	275		
<b>1.456</b>	<b>9.913</b>	<b>8.543</b>	<b>239</b>	<b>311</b>	<b>1.593</b>	<b>10.649</b>	<b>7.434</b>	<b>227</b>	<b>302</b>	<b>1.533</b>	<b>9.596</b>		

**Accidentes y víctimas por días y meses**

DÍA DEL MES	SEPTIEMBRE					OCTUBRE		
	Accidentes con víctimas		Víctimas			Accidentes con víctimas		
	Número de accidentes	Mortales	Muertos	Heridos graves	Heridos leves	Número de accidentes	Mortales	Muertos
Día 1	259	2	3	36	326	241	6	8
Día 2	258	5	6	44	288	247	4	5
Día 3	300	6	7	48	354	341	4	5
Día 4	228	4	5	37	270	278	10	12
Día 5	283	4	5	52	345	198	9	12
Día 6	272	6	8	61	357	267	5	6
Día 7	196	2	4	43	259	290	10	11
Día 8	253	5	6	42	285	297	5	6
Día 9	246	10	11	45	283	241	4	5
Día 10	275	8	9	44	337	293	6	7
Día 11	262	3	5	44	321	239	7	8
Día 12	289	11	12	47	349	197	9	12
Día 13	252	10	19	56	321	240	6	8
Día 14	232	7	8	47	280	268	5	6
Día 15	260	8	9	39	313	236	4	6
Día 16	244	7	8	48	265	256	7	8
Día 17	247	3	5	44	278	285	8	12
Día 18	237	7	8	39	274	250	9	11
Día 19	310	2	3	49	411	204	4	6
Día 20	221	8	10	53	286	232	9	12
Día 21	218	9	10	39	272	255	6	7
Día 22	303	7	8	52	370	303	7	8
Día 23	253	5	10	40	289	247	7	8
Día 24	199	9	10	20	252	258	7	8
Día 25	255	5	7	47	288	235	8	9
Día 26	251	5	6	42	294	244	8	10
Día 27	248	8	11	60	312	275	5	6
Día 28	208	5	6	35	287	303	8	10
Día 29	237	4	5	34	296	233	7	8
Día 30	226	3	5	30	273	247	9	17
Día 31	0	0	0	0	0	372	7	11
<b>TOTAL</b>	<b>7.522</b>	<b>178</b>	<b>229</b>	<b>1.317</b>	<b>9.135</b>	<b>8.072</b>	<b>210</b>	<b>268</b>

Nota : El cómputo de muertos se realiza a 30 días.

## 3.3. C y U

Víctimas		NOVIEMBRE					DICIEMBRE				
		Accidentes con víctimas			Víctimas		Accidentes con víctimas			Víctimas	
Heridos graves	Heridos leves	Número de accidentes	Mortales	Muertos	Heridos graves	Heridos leves	Número de accidentes	Mortales	Muertos	Heridos graves	Heridos leves
33	280	250	7	8	39	415	275	8	9	36	339
36	290	195	11	13	47	264	259	4	5	28	311
55	400	300	6	7	39	371	243	5	6	25	298
75	314	231	8	9	43	284	258	3	4	15	344
47	251	240	3	4	33	277	339	10	11	52	418
36	309	224	4	10	38	254	240	4	5	41	305
48	344	279	10	12	52	324	230	9	11	59	293
34	352	253	11	12	47	328	211	11	18	52	298
39	294	200	14	20	61	239	288	5	6	30	353
49	399	233	4	6	31	306	215	7	8	33	243
44	311	239	7	9	37	255	235	5	6	27	290
39	289	235	5	6	27	278	269	13	14	52	308
44	295	240	5	7	30	295	282	12	14	46	358
48	318	300	6	7	52	367	237	2	3	35	352
32	262	260	5	7	59	306	256	4	6	43	294
33	295	226	9	10	52	298	233	3	4	34	264
54	316	258	5	6	41	315	268	6	7	39	318
56	298	243	6	9	47	263	268	7	9	42	308
49	271	265	3	4	36	306	330	3	4	50	420
42	296	263	2	3	39	312	259	8	10	45	354
43	300	268	9	10	49	310	203	7	9	38	278
36	349	221	8	10	52	285	262	5	6	49	309
32	292	228	9	11	54	248	289	4	7	39	351
35	306	291	4	5	40	348	244	4	5	46	301
54	282	237	1	2	26	273	143	6	7	42	180
65	323	268	6	7	34	326	211	7	10	42	321
44	331	254	4	5	44	284	182	3	4	30	247
48	349	296	4	5	50	351	140	5	6	29	173
41	268	224	8	10	35	296	187	6	8	30	234
41	293	187	6	7	37	265	177	5	7	31	216
68	463	0	0	0	0	0	153	5	6	36	164
<b>1.400</b>	<b>9.740</b>	<b>7.408</b>	<b>190</b>	<b>241</b>	<b>1.271</b>	<b>9.043</b>	<b>7.386</b>	<b>186</b>	<b>235</b>	<b>1.196</b>	<b>9.242</b>

**Accidentes con víctimas según la hora y el día de la semana en carretera 3.4. C**

HORA	Lunes	Martes	Miércoles	Jueves	Viernes	Sábado	Domingo	Total
00:00-00:59	109	73	62	102	94	173	155	768
01:00-01:59	82	66	52	73	73	174	156	676
02:00-02:59	69	46	43	71	63	120	146	558
03:00-03:59	39	49	40	55	55	121	166	525
04:00-04:59	54	59	44	39	76	155	143	570
05:00-05:59	73	66	66	87	79	182	186	739
06:00-06:59	146	124	123	129	165	242	289	1.218
07:00-07:59	320	304	267	271	315	228	276	1.981
08:00-08:59	367	374	393	395	347	200	243	2.319
09:00-09:59	353	334	333	272	280	237	228	2.037
10:00-10:59	316	306	310	282	282	276	294	2.066
11:00-11:59	330	298	284	293	288	339	378	2.210
12:00-12:59	360	311	310	314	313	449	413	2.470
13:00-13:59	410	377	378	389	395	473	433	2.855
14:00-14:59	372	408	409	372	458	423	357	2.799
15:00-15:59	352	347	334	342	473	348	288	2.484
16:00-16:59	347	311	341	296	417	400	321	2.433
17:00-17:59	337	314	331	304	457	464	425	2.632
18:00-18:59	390	384	383	405	482	441	442	2.927
19:00-19:59	393	400	369	420	454	400	423	2.859
20:00-20:59	300	310	305	306	402	369	367	2.359
21:00-21:59	236	217	213	197	312	307	299	1.781
22:00-22:59	171	187	162	186	263	262	219	1.450
23:00-23:59	136	120	143	151	186	216	163	1.115
<b>TOTAL</b>	<b>6.062</b>	<b>5.785</b>	<b>5.695</b>	<b>5.751</b>	<b>6.729</b>	<b>6.999</b>	<b>6.810</b>	<b>43.831</b>

**Accidentes con víctimas según la hora y el día de la semana en zona urbana 3.4. U**

HORA	Lunes	Martes	Miércoles	Jueves	Viernes	Sábado	Domingo	Total
00:00-00:59	83	69	57	89	94	158	151	701
01:00-01:59	68	83	72	67	100	184	161	735
02:00-02:59	56	41	50	52	79	155	129	562
03:00-03:59	41	28	23	29	50	134	138	443
04:00-04:59	37	28	22	28	46	111	109	381
05:00-05:59	33	38	30	26	54	116	120	417
06:00-06:59	59	67	55	63	97	148	151	640
07:00-07:59	173	176	167	198	187	154	139	1.194
08:00-08:59	371	415	382	383	414	128	128	2.221
09:00-09:59	459	514	497	422	442	174	89	2.597
10:00-10:59	365	390	426	404	364	199	113	2.261
11:00-11:59	371	380	375	398	410	280	165	2.379
12:00-12:59	488	492	494	478	509	382	218	3.061
13:00-13:59	530	514	551	562	586	351	265	3.359
14:00-14:59	573	602	637	554	670	418	264	3.718
15:00-15:59	557	485	460	479	583	321	189	3.074
16:00-16:59	431	420	413	433	463	284	198	2.642
17:00-17:59	420	452	472	430	488	357	234	2.853
18:00-18:59	546	491	505	513	550	346	235	3.186
19:00-19:59	525	593	586	526	522	364	300	3.416
20:00-20:59	510	527	527	510	536	377	317	3.304
21:00-21:59	358	385	361	418	453	338	296	2.609
22:00-22:59	254	277	249	284	437	313	240	2.054
23:00-23:59	166	178	213	227	294	243	202	1.523
<b>TOTAL</b>	<b>7.474</b>	<b>7.645</b>	<b>7.624</b>	<b>7.573</b>	<b>8.428</b>	<b>6.035</b>	<b>4.551</b>	<b>49.330</b>

## Accidentes y víctimas por horas

## 3.5. C y U

HORA	TOTAL GENERAL				CARRETERA				ZONA URBANA			
	Accidentes con víctimas		Víctimas		Accidentes con víctimas		Víctimas		Accidentes con víctimas		Víctimas	
	Total	Mortales	Total	Muertos	Total	Mortales	Total	Muertos	Total	Mortales	Total	Muertos
00:00-00:59	1.469	55	2.212	72	768	46	1.238	59	701	9	974	13
01:00-01:59	1.411	53	2.156	66	676	43	1.068	52	735	10	1.088	14
02:00-02:59	1.120	47	1.698	58	558	33	871	41	562	14	827	17
03:00-03:59	968	48	1.533	56	525	34	859	38	443	14	674	18
04:00-04:59	951	62	1.481	75	570	52	885	63	381	10	596	12
05:00-05:59	1.156	52	1.760	62	739	41	1.149	47	417	11	611	15
06:00-06:59	1.858	90	2.847	115	1.218	80	1.942	102	640	10	905	13
07:00-07:59	3.175	114	4.663	143	1.981	95	3.163	117	1.194	19	1.500	26
08:00-08:59	4.540	101	6.326	135	2.319	87	3.658	115	2.221	14	2.668	20
09:00-09:59	4.634	85	6.222	109	2.037	66	3.008	83	2.597	19	3.214	26
10:00-10:59	4.327	88	5.801	116	2.066	76	3.052	98	2.261	12	2.749	18
11:00-11:59	4.589	122	6.294	157	2.210	93	3.403	120	2.379	29	2.891	37
12:00-12:59	5.531	108	7.674	143	2.470	86	3.834	110	3.061	22	3.840	33
13:00-13:59	6.214	130	8.709	166	2.855	105	4.379	131	3.359	25	4.330	35
14:00-14:59	6.517	132	9.072	172	2.799	113	4.357	143	3.718	19	4.715	29
15:00-15:59	5.558	112	7.863	145	2.484	91	3.922	116	3.074	21	3.941	29
16:00-16:59	5.075	135	7.355	173	2.433	112	3.944	142	2.642	23	3.411	31
17:00-17:59	5.485	128	7.928	171	2.632	102	4.217	136	2.853	26	3.711	35
18:00-18:59	6.113	159	9.111	214	2.927	125	4.941	170	3.186	34	4.170	44
19:00-19:59	6.275	156	9.422	210	2.859	127	4.890	169	3.416	29	4.532	41
20:00-20:59	5.663	113	8.233	152	2.359	88	3.886	110	3.304	25	4.347	42
21:00-21:59	4.390	116	6.567	145	1.781	95	2.940	115	2.609	21	3.627	30
22:00-22:59	3.504	91	5.180	125	1.450	69	2.406	95	2.054	22	2.774	30
23:00-23:59	2.638	88	3.940	120	1.115	69	1.753	94	1.523	19	2.187	26
<b>TOTAL</b>	<b>93.161</b>	<b>2.385</b>	<b>134.047</b>	<b>3.100</b>	<b>43.831</b>	<b>1.928</b>	<b>69.765</b>	<b>2.466</b>	<b>49.330</b>	<b>457</b>	<b>64.282</b>	<b>634</b>

Nota : El cómputo de muertos se realiza a 30 días.

## Accidentes y víctimas por meses, según luminosidad

MES	Número de accidentes	Pleno día			Crepúsculo	
		Muertos	Heridos graves	Heridos leves	Número de accidentes	Muertos
<b>EN CARRETERA:</b>						
Enero	1.973	100	520	2.409	202	10
Febrero	1.941	99	474	2.469	202	5
Marzo	2.377	114	576	3.049	168	15
Abril	2.627	134	614	3.363	167	9
Mayo	2.880	144	659	3.750	173	21
Junio	3.045	143	783	3.828	151	11
Julio	3.255	177	826	4.272	161	21
Agosto	3.035	159	865	4.120	168	21
Septiembre	2.568	111	648	3.278	174	6
Octubre	2.383	124	567	2.922	199	12
Noviembre	1.816	85	408	2.335	193	11
Diciembre	1.902	78	377	2.481	189	16
<b>TOTAL</b>	<b>29.802</b>	<b>1.468</b>	<b>7.317</b>	<b>38.276</b>	<b>2.147</b>	<b>158</b>
<b>EN ZONA URBANA:</b>						
Enero	2.458	39	254	2.769	209	1
Febrero	2.620	25	281	2.973	163	5
Marzo	2.817	25	293	3.202	152	3
Abril	3.376	38	304	3.911	198	3
Mayo	3.197	29	324	3.802	159	3
Junio	3.432	37	351	4.045	167	1
Julio	3.499	36	371	4.152	174	1
Agosto	2.453	33	230	2.930	153	6
Septiembre	2.851	35	260	3.255	156	0
Octubre	2.885	32	300	3.326	179	1
Noviembre	2.350	24	250	2.679	187	1
Diciembre	2.107	17	204	2.423	180	1
<b>TOTAL</b>	<b>34.045</b>	<b>370</b>	<b>3.422</b>	<b>39.467</b>	<b>2.077</b>	<b>26</b>
<b>TOTAL GENERAL:</b>						
Enero	4.431	139	774	5.178	411	11
Febrero	4.561	124	755	5.442	365	10
Marzo	5.194	139	869	6.251	320	18
Abril	6.003	172	918	7.274	365	12
Mayo	6.077	173	983	7.552	332	24
Junio	6.477	180	1.134	7.873	318	12
Julio	6.754	213	1.197	8.424	335	22
Agosto	5.488	192	1.095	7.050	321	27
Septiembre	5.419	146	908	6.533	330	6
Octubre	5.268	156	867	6.248	378	13
Noviembre	4.166	109	658	5.014	380	12
Diciembre	4.009	95	581	4.904	369	17
<b>TOTAL</b>	<b>63.847</b>	<b>1.838</b>	<b>10.739</b>	<b>77.743</b>	<b>4.224</b>	<b>184</b>

Nota : El cómputo de muertos se realiza a 30 días.



## 3.7.

Heridos graves	Heridos leves	Noche con iluminación				Noche sin iluminación			
		Número de accidentes	Muertos	Heridos graves	Heridos leves	Número de accidentes	Muertos	Heridos graves	Heridos leves
41	266	651	28	145	803	709	60	207	836
49	293	558	25	97	748	583	53	168	755
48	212	493	23	123	639	553	45	189	639
44	221	336	18	96	410	365	28	116	418
53	211	307	20	72	383	362	34	122	437
43	203	279	12	66	345	336	38	102	400
56	195	317	22	69	402	393	40	148	496
52	196	378	20	101	478	493	47	156	707
39	214	356	17	83	488	446	39	149	517
44	258	564	26	121	735	575	53	168	708
46	276	669	39	146	881	664	56	200	857
48	271	725	40	165	1.032	770	57	188	1.016
<b>563</b>	<b>2.816</b>	<b>5.633</b>	<b>290</b>	<b>1.284</b>	<b>7.344</b>	<b>6.249</b>	<b>550</b>	<b>1.913</b>	<b>7.786</b>
24	231	1.463	25	199	1.794	29	2	8	27
19	194	1.340	22	160	1.676	22	1	6	19
19	174	1.190	14	146	1.518	15	2	3	17
27	233	930	17	144	1.133	9	0	4	10
17	199	729	14	72	931	12	0	5	17
19	225	661	19	88	855	10	0	4	12
27	204	728	14	94	908	16	0	2	20
16	204	739	15	109	944	15	1	4	17
17	186	952	20	119	1.168	19	1	2	29
16	208	1.267	20	181	1.552	20	0	3	31
15	217	1.507	24	202	1.780	22	1	4	18
20	220	1.497	26	190	1.784	16	0	4	15
<b>236</b>	<b>2.495</b>	<b>13.003</b>	<b>230</b>	<b>1.704</b>	<b>16.043</b>	<b>205</b>	<b>8</b>	<b>49</b>	<b>232</b>
65	497	2.114	53	344	2.597	738	62	215	863
68	487	1.898	47	257	2.424	605	54	174	774
67	386	1.683	37	269	2.157	568	47	192	656
71	454	1.266	35	240	1.543	374	28	120	428
70	410	1.036	34	144	1.314	374	34	127	454
62	428	940	31	154	1.200	346	38	106	412
83	399	1.045	36	163	1.310	409	40	150	516
68	400	1.117	35	210	1.422	508	48	160	724
56	400	1.308	37	202	1.656	465	40	151	546
60	466	1.831	46	302	2.287	595	53	171	739
61	493	2.176	63	348	2.661	686	57	204	875
68	491	2.222	66	355	2.816	786	57	192	1.031
<b>799</b>	<b>5.311</b>	<b>18.636</b>	<b>520</b>	<b>2.988</b>	<b>23.387</b>	<b>6.454</b>	<b>558</b>	<b>1.962</b>	<b>8.018</b>

## Víctimas de los accidentes según edades y sexo, en carretera

TIPO DE VEHÍCULO	LESIVIDAD	De 0 a 1				De 2 a 5				De 6 a 9				De 10 a 14				
		Varón	Mujer	Desconocido	Total	Varón	Mujer	Desconocido	Total	Varón	Mujer	Desconocido	Total	Varón	Mujer	Desconocido	Total	
TOTALES	Muertos	4	5	0	9	6	8	0	14	7	3	0	10	13	8	0	21	
	Heridos graves	8	12	0	20	43	33	0	76	43	30	1	74	96	56	0	152	
	Heridos leves	150	119	3	272	273	227	3	503	304	261	4	569	449	389	0	838	
PEATONES	Muertos	0	0	0	0	0	0	0	0	2	0	0	2	2	1	0	3	
	Heridos graves	0	0	0	0	6	2	0	8	8	2	0	10	8	3	0	11	
	Heridos leves	0	2	0	2	2	7	0	9	16	8	0	24	16	11	0	27	
CONDUCTORES Y PASAJEROS DE VEHÍCULOS DE DOS RUEDAS	Bicicletas	Muertos	0	0	0	0	0	0	0	0	0	0	0	2	0	0	2	
		Heridos graves	0	0	0	0	0	0	0	0	3	0	0	3	16	0	0	16
		Heridos leves	0	0	0	0	0	0	0	0	4	2	0	6	21	2	0	23
	Ciclomotores	Muertos	0	0	0	0	0	0	0	0	0	0	0	0	2	1	0	3
		Heridos graves	0	0	0	0	0	0	0	0	2	1	0	3	18	3	0	21
		Heridos leves	0	0	0	0	0	0	0	0	1	3	0	4	44	13	0	57
	Motocicletas	Muertos	0	0	0	0	0	0	0	0	0	0	0	0	0	0	0	0
		Heridos graves	0	0	0	0	0	0	0	0	1	0	0	1	2	1	0	3
		Heridos leves	0	2	0	2	0	0	0	0	3	1	0	4	4	5	0	9
CONDUCTORES Y PASAJEROS DE VEHÍCULOS PESADOS	Camiones > 3500 Kg.	Muertos	0	0	0	0	0	0	0	0	0	0	0	0	0	0	0	
		Heridos graves	0	0	0	0	0	0	0	0	0	0	0	0	1	0	0	1
		Heridos leves	0	0	0	0	0	0	0	0	0	0	0	0	0	0	0	0
	Autobuses	Muertos	1	0	0	1	0	0	0	0	0	1	0	1	0	0	0	0
		Heridos graves	0	0	0	0	1	0	0	1	0	1	0	1	1	0	0	1
		Heridos leves	1	0	0	1	3	3	0	6	2	8	0	10	8	15	0	23
	Vehículos articulados	Muertos	0	0	0	0	0	0	0	0	0	0	0	0	0	0	0	0
		Heridos graves	0	0	0	0	0	0	0	0	0	0	0	0	1	0	0	1
		Heridos leves	0	0	0	0	0	0	0	0	1	0	0	1	0	0	0	0
CONDUCTORES Y PASAJEROS DE VEHÍCULOS LIGEROS	Turismos	Muertos	3	5	0	8	6	8	0	14	3	1	0	4	7	6	0	13
		Heridos graves	7	11	0	18	32	30	0	62	28	20	1	49	40	45	0	85
		Heridos leves	141	108	3	252	247	205	3	455	261	223	4	488	314	325	0	639
	Ambulancias	Muertos	0	0	0	0	0	0	0	0	0	0	0	0	0	0	0	0
		Heridos graves	0	0	0	0	0	0	0	0	0	0	0	0	0	0	0	0
		Heridos leves	0	0	0	0	1	0	0	1	0	0	0	0	0	0	0	0
	Furgonetas	Muertos	0	0	0	0	0	0	0	0	2	1	0	3	0	0	0	0
		Heridos graves	1	1	0	2	4	0	0	4	0	5	0	5	7	3	0	10
		Heridos leves	8	6	0	14	17	10	0	27	13	13	0	26	31	15	0	46
	Camiones - 3.500	Muertos	0	0	0	0	0	0	0	0	0	0	0	0	0	0	0	0
		Heridos graves	0	0	0	0	0	0	0	0	0	0	0	0	2	1	0	3
		Heridos leves	0	1	0	1	0	0	0	0	0	1	0	1	2	1	0	3
	Otros	Muertos	0	0	0	0	0	0	0	0	0	0	0	0	0	0	0	0
		Heridos graves	0	0	0	0	0	0	0	0	1	0	0	1	0	0	0	0
		Heridos leves	0	0	0	0	0	2	0	2	1	0	0	1	1	0	0	1
CONDUCTORES Y PASAJEROS DE OTROS VEHÍCULOS	Muertos	0	0	0	0	0	0	0	0	0	0	0	0	0	0	0	0	
	Heridos graves	0	0	0	0	0	1	0	1	0	1	0	1	0	0	0	0	
	Heridos leves	0	0	0	0	3	0	0	3	2	2	0	4	8	2	0	10	

Nota: El cómputo de muertos se realiza a 30 días.

## 4.1. C

De 15 a 17				De 18 a 20				De 21 a 24				De 25 a 29				De 30 a 34				De 35 a 39			
Varón	Mujer	Desconocido	Total	Varón	Mujer	Desconocido	Total	Varón	Mujer	Desconocido	Total	Varón	Mujer	Desconocido	Total	Varón	Mujer	Desconocido	Total	Varón	Mujer	Desconocido	Total
47	15	0	62	139	23	0	162	165	42	0	207	230	39	0	269	229	35	1	265	188	32	0	220
338	100	0	438	564	199	0	763	792	276	0	1.068	1.156	345	1	1.502	1.056	272	0	1.328	866	236	1	1.103
1.021	657	1	1.679	2.686	1.452	4	4.142	3.737	2.225	2	5.964	4.636	2.786	3	7.425	4.406	2.356	5	6.767	3.594	1.847	2	5.443
1	0	0	1	5	0	0	5	9	1	0	10	6	3	0	9	15	3	0	18	14	3	0	17
3	5	0	8	5	6	0	11	12	5	0	17	19	12	0	31	26	5	0	31	22	6	0	28
14	14	0	28	22	12	0	34	23	13	0	36	23	17	0	40	30	12	0	42	27	9	0	36
0	0	0	0	0	0	0	0	1	0	0	1	0	1	0	1	3	0	0	3	3	1	0	4
13	1	0	14	10	0	0	10	7	0	0	7	15	2	0	17	11	2	0	13	21	0	0	21
25	0	0	25	18	1	0	19	22	3	0	25	34	6	0	40	51	7	0	58	73	6	0	79
27	3	0	30	15	0	0	15	1	2	0	3	3	0	0	3	5	0	0	5	4	0	0	4
215	26	0	241	136	26	0	162	47	16	0	63	56	16	1	73	44	8	0	52	24	6	0	30
483	116	0	599	340	94	0	434	146	37	0	183	129	46	0	175	103	41	0	144	99	39	0	138
4	1	0	5	8	3	0	11	22	1	0	23	59	2	0	61	67	2	1	70	61	5	0	66
28	3	0	31	34	8	0	42	110	16	0	126	271	38	0	309	316	27	0	343	266	20	0	286
46	14	0	60	78	26	0	104	235	46	0	281	584	95	1	680	683	88	0	771	511	51	0	562
0	0	0	0	0	0	0	0	1	0	0	1	4	0	0	4	7	0	0	7	8	0	0	8
0	0	0	0	0	0	0	0	9	1	0	10	26	0	0	26	39	1	0	40	27	0	0	27
1	0	0	1	4	0	0	4	42	0	0	42	96	6	0	102	125	3	0	128	107	5	0	112
0	0	0	0	0	0	0	0	1	0	0	1	0	1	0	1	0	1	0	1	2	0	0	2
0	0	0	0	1	0	0	1	2	0	0	2	1	4	0	5	0	3	0	3	5	0	0	5
12	26	0	38	12	10	0	22	9	11	0	20	14	18	0	32	20	17	0	37	21	20	0	41
0	0	0	0	0	0	0	0	1	0	0	1	5	0	0	5	0	0	0	0	3	0	0	3
2	0	0	2	0	0	0	0	6	0	0	6	13	0	0	13	16	1	0	17	21	0	0	21
1	0	0	1	1	1	0	2	11	2	0	13	48	4	0	52	63	3	0	66	52	1	0	53
14	11	0	25	105	18	0	123	121	38	0	159	139	31	0	170	109	28	0	137	72	23	0	95
61	58	0	119	345	147	0	492	521	229	0	750	626	252	0	878	480	212	0	692	362	194	0	556
379	446	1	826	2.017	1.248	4	3.269	2.827	2.005	2	4.834	3.122	2.470	2	5.594	2.751	2.067	5	4.823	2.213	1.627	2	3.842
0	0	0	0	0	0	0	0	0	0	0	0	0	0	0	0	0	0	0	0	0	0	0	0
0	0	0	0	0	0	0	0	1	0	0	1	1	0	0	1	1	0	0	1	0	0	0	0
0	0	0	0	0	0	0	0	4	1	0	5	7	0	0	7	8	5	0	13	4	5	0	9
0	0	0	0	4	2	0	6	4	0	0	4	9	1	0	10	16	1	0	17	15	0	0	15
5	5	0	10	21	10	0	31	54	8	0	62	87	18	0	105	82	10	0	92	80	7	1	88
44	31	0	75	139	50	0	189	301	82	0	383	417	95	0	512	414	87	0	501	341	70	0	411
0	0	0	0	0	0	0	0	3	0	0	3	3	0	0	3	4	0	0	4	3	0	0	3
1	2	0	3	9	0	0	9	7	1	0	8	15	0	0	15	18	1	0	19	19	1	0	20
2	3	0	5	26	4	0	30	67	5	0	72	105	11	0	116	101	7	0	108	82	4	0	86
0	0	0	0	1	0	0	1	1	0	0	1	1	0	0	1	2	0	0	2	0	0	0	0
3	0	0	3	0	1	0	1	7	0	0	7	8	1	0	9	7	0	0	7	7	0	0	7
3	4	0	7	11	3	0	14	7	4	0	11	18	6	0	24	20	5	0	25	19	2	0	21
1	0	0	1	1	0	0	1	0	0	0	0	1	0	0	1	1	0	0	1	3	0	0	3
7	0	0	7	3	1	0	4	9	0	0	9	18	2	0	20	16	2	0	18	12	2	0	14
11	3	0	14	18	3	0	21	43	16	0	59	39	12	0	51	37	14	0	51	45	8	0	53

## Víctimas de los accidentes según edades y sexo, en carretera

TIPO DE VEHÍCULO	LESIVIDAD	De 40 a 44				De 45 a 49				De 50 a 54				De 55 a 59				
		Varón	Mujer	Desconocido	Total	Varón	Mujer	Desconocido	Total	Varón	Mujer	Desconocido	Total	Varón	Mujer	Desconocido	Total	
TOTALES	Muertos	188	33	0	221	174	29	0	203	113	25	0	138	99	36	0	135	
	Heridos graves	730	221	1	952	614	163	0	777	479	156	0	635	359	139	0	498	
	Heridos leves	2.731	1.509	3	4.243	2.107	1.257	0	3.364	1.649	1.010	2	2.661	1.267	806	5	2.078	
PEATONES	Muertos	25	6	0	31	19	4	0	23	6	2	0	8	9	4	0	13	
	Heridos graves	25	6	0	31	20	7	0	27	21	9	0	30	19	9	0	28	
	Heridos leves	33	7	0	40	30	14	0	44	19	14	0	33	24	16	0	40	
CONDUCTORES Y PASAJEROS DE VEHÍCULOS DE DOS RUEDAS	Bicicletas	Muertos	6	0	0	6	6	0	0	6	2	0	0	2	2	0	0	2
		Heridos graves	15	0	1	16	18	3	0	21	16	0	0	16	13	1	0	14
		Heridos leves	71	8	0	79	70	3	0	73	49	0	0	49	34	3	0	37
	Ciclomotores	Muertos	4	0	0	4	5	1	0	6	4	0	0	4	3	0	0	3
		Heridos graves	42	6	0	48	27	4	0	31	15	5	0	20	21	3	0	24
		Heridos leves	77	23	0	100	69	12	0	81	43	12	0	55	39	2	0	41
	Motocicletas	Muertos	41	2	0	43	29	3	0	32	21	0	0	21	10	1	0	11
		Heridos graves	184	25	0	209	149	16	0	165	116	9	0	125	60	5	0	65
		Heridos leves	349	44	0	393	274	34	0	308	193	22	0	215	88	5	0	93
CONDUCTORES Y PASAJEROS DE VEHÍCULOS PESADOS	Camiones > 3500 Kg.	Muertos	5	0	0	5	6	0	0	6	6	0	0	6	8	0	0	8
		Heridos graves	22	0	0	22	27	0	0	27	18	0	0	18	18	0	0	18
		Heridos leves	109	1	0	110	100	2	0	102	68	0	0	68	41	1	0	42
	Autobuses	Muertos	1	1	0	2	2	1	0	3	0	1	0	1	4	2	0	6
		Heridos graves	0	2	0	2	6	1	0	7	4	3	0	7	1	2	0	3
		Heridos leves	16	15	0	31	11	13	0	24	10	19	0	29	12	14	0	26
	Vehículos articulados	Muertos	6	1	0	7	8	0	0	8	6	0	0	6	1	0	0	1
		Heridos graves	14	1	0	15	22	0	0	22	14	0	0	14	13	0	0	13
		Heridos leves	53	1	0	54	34	1	0	35	28	1	0	29	31	0	0	31
CONDUCTORES Y PASAJEROS DE VEHÍCULOS LIGEROS	Turismos	Muertos	84	23	0	107	70	19	0	89	50	21	0	71	47	25	0	72
		Heridos graves	328	169	0	497	250	120	0	370	197	119	0	316	167	110	0	277
		Heridos leves	1.611	1.326	3	2.940	1.207	1.102	0	2.309	970	883	2	1.855	795	703	5	1.503
	Ambulancias	Muertos	0	0	0	0	0	0	0	0	0	0	0	0	0	0	0	0
		Heridos graves	1	1	0	2	1	0	0	1	0	0	0	0	0	0	0	0
		Heridos leves	2	3	0	5	2	4	0	6	0	2	0	2	1	0	0	1
	Furgonetas	Muertos	13	0	0	13	21	1	0	22	10	1	0	11	12	3	0	15
		Heridos graves	62	10	0	72	59	9	0	68	39	5	0	44	28	5	0	33
		Heridos leves	302	72	0	374	217	55	0	272	187	38	0	225	147	50	0	197
	Camiones - 3.500	Muertos	1	0	0	1	2	0	0	2	2	0	0	2	1	0	0	1
		Heridos graves	22	0	0	22	17	0	0	17	18	0	0	18	5	1	0	6
		Heridos leves	68	2	0	70	54	5	0	59	45	6	0	51	26	2	0	28
	Otros	Muertos	2	0	0	2	4	0	0	4	3	0	0	3	1	1	0	2
		Heridos graves	5	1	0	6	11	1	0	12	14	1	0	15	7	1	0	8
		Heridos leves	10	2	0	12	11	4	0	15	11	4	0	15	8	3	0	11
	CONDUCTORES Y PASAJEROS DE OTROS VEHÍCULOS	Muertos	0	0	0	0	2	0	0	2	3	0	0	3	1	0	0	1
		Heridos graves	10	0	0	10	7	2	0	9	7	5	0	12	7	2	0	9
		Heridos leves	30	5	0	35	28	8	0	36	26	9	0	35	21	7	0	28

Nota: El cómputo de muertos se realiza a 30 días.

## 4.1. C (continuación)

De 60 a 64				De 65 a 69				De 70 a 74				Más de 74				No especificada				Total			
Varón	Mujer	Desconocido	Total	Varón	Mujer	Desconocido	Total	Varón	Mujer	Desconocido	Total	Varón	Mujer	Desconocido	Total	Varón	Mujer	Desconocido	Total	Varón	Mujer	Desconocido	Total
87	28	0	115	78	32	0	110	57	29	0	86	132	58	0	190	22	4	3	29	1.978	484	4	2.466
259	116	0	375	218	111	1	330	215	100	0	315	288	137	1	426	147	92	6	245	8.271	2.794	12	11.077
994	685	0	1.679	724	517	1	1.242	705	359	1	1.065	863	464	1	1.328	2.432	2.264	264	4.960	34.728	21.190	304	56.222
9	0	0	9	4	1	0	5	11	10	0	21	37	16	0	53	6	1	1	8	180	55	1	236
12	10	0	22	20	10	0	30	24	10	0	34	43	24	0	67	2	2	0	4	295	133	0	428
19	15	0	34	21	18	0	39	22	9	0	31	42	22	0	64	31	18	8	57	414	238	8	660
5	0	0	5	2	0	0	2	2	0	0	2	7	0	0	7	0	0	0	0	41	2	0	43
23	1	0	24	14	1	0	15	13	1	0	14	10	0	0	10	4	0	0	4	222	12	1	235
30	1	0	31	35	1	0	36	21	0	0	21	15	1	0	16	62	6	1	69	635	50	1	686
4	0	0	4	8	0	0	8	1	0	0	1	12	0	0	12	0	0	0	0	98	7	0	105
14	2	0	16	21	2	0	23	24	2	0	26	30	0	0	30	6	4	0	10	742	130	1	873
39	3	0	42	22	3	0	25	29	2	0	31	56	2	0	58	100	29	1	130	1.819	477	1	2.297
5	1	0	6	4	0	0	4	1	0	0	1	2	0	0	2	3	0	0	3	337	21	1	359
26	2	0	28	4	2	0	6	3	0	0	3	3	0	0	3	33	4	1	38	1.606	176	1	1.783
64	5	0	69	21	1	0	22	7	0	0	7	5	1	0	6	244	68	5	317	3.389	508	6	3.903
2	1	0	3	1	0	0	1	0	0	0	0	0	0	0	0	0	0	0	0	48	1	0	49
8	0	0	8	2	0	0	2	0	0	0	0	0	0	0	0	2	0	0	2	199	2	0	201
25	0	0	25	7	0	0	7	0	0	0	0	2	0	0	2	32	3	1	36	759	21	1	781
0	2	0	2	0	0	0	0	4	0	0	4	0	0	0	0	1	0	0	1	16	10	0	26
5	1	0	6	5	4	0	9	0	1	0	1	2	2	0	4	0	2	1	3	34	26	1	61
12	23	0	35	12	19	0	31	11	15	0	26	9	3	0	12	25	45	12	82	220	294	12	526
1	0	0	1	0	0	0	0	0	0	0	0	0	0	0	0	0	0	0	0	31	1	0	32
5	0	0	5	1	0	0	1	1	0	0	1	0	0	0	0	0	0	0	0	129	2	0	131
11	2	0	13	2	0	0	2	0	0	0	0	0	0	0	0	7	1	0	8	343	17	0	360
44	16	0	60	45	28	0	73	27	13	0	40	63	42	0	105	8	3	2	13	1.017	359	2	1.378
131	87	0	218	117	82	1	200	122	79	0	201	162	107	1	270	78	76	4	158	4.054	2.147	7	6.208
654	586	0	1.240	509	454	0	963	529	304	1	834	642	399	1	1.042	1.662	1.985	203	3.850	22.851	18.466	241	41.558
0	1	0	1	0	1	0	1	1	0	0	1	0	0	0	0	0	0	0	0	1	2	0	3
1	1	0	2	0	1	0	1	0	0	0	0	0	0	0	0	0	0	0	0	6	3	0	9
2	0	0	2	0	0	0	0	4	2	0	6	5	7	0	12	5	0	0	5	45	29	0	74
10	5	0	15	4	1	0	5	4	6	0	10	4	0	0	4	2	0	0	2	130	22	0	152
20	8	0	28	20	8	0	28	20	5	0	25	23	3	0	26	14	3	0	17	626	123	1	750
96	34	0	130	52	18	1	71	48	15	0	63	61	24	0	85	196	87	19	302	3.031	852	20	3.903
0	0	0	0	1	0	0	1	0	0	0	0	0	0	0	0	1	0	0	1	21	0	0	21
3	0	0	3	2	0	0	2	1	0	0	1	0	0	0	0	3	0	0	3	142	7	0	149
23	2	0	25	13	1	0	14	7	2	0	9	3	0	0	3	33	2	11	46	657	59	11	727
4	1	0	5	7	0	0	7	3	0	0	3	4	0	0	4	0	0	0	0	33	2	0	35
7	2	0	9	7	0	0	7	4	2	0	6	11	0	0	11	0	1	0	1	99	11	0	110
8	5	0	13	18	0	0	18	18	3	0	21	14	2	0	16	7	5	0	12	185	54	0	239
3	1	0	4	2	1	0	3	3	0	0	3	3	0	0	3	1	0	0	1	25	2	0	27
4	2	0	6	5	1	0	6	3	0	0	3	4	1	0	5	5	0	0	5	117	22	0	139
11	9	0	20	12	2	0	14	9	7	0	16	9	3	0	12	28	15	3	46	380	125	3	508

## Víctimas de los accidentes según edades y sexo, en zona urbana

TIPO DE VEHÍCULO	LESIVIDAD	De 0 a 1				De 2 a 5				De 6 a 9				De 10 a 14				
		Varón	Mujer	Desconocido	Total	Varón	Mujer	Desconocido	Total	Varón	Mujer	Desconocido	Total	Varón	Mujer	Desconocido	Total	
TOTALES	Muertos	0	1	0	1	3	4	0	7	6	3	0	9	8	5	0	13	
	Heridos graves	3	2	0	5	31	12	0	43	52	19	1	72	96	53	0	149	
	Heridos leves	57	48	0	105	366	246	5	617	412	279	3	694	680	433	6	1.119	
PEATONES	Muertos	0	1	0	1	3	2	0	5	4	3	0	7	4	2	0	6	
	Heridos graves	3	1	0	4	27	11	0	38	41	14	0	55	47	36	0	83	
	Heridos leves	12	12	0	24	224	107	3	334	236	124	1	361	273	164	2	439	
CONDUCTORES Y PASAJEROS DE VEHÍCULOS DE DOS RUEDAS	Bicicletas	Muertos	0	0	0	0	0	0	0	0	1	0	0	1	2	0	0	2
		Heridos graves	0	0	0	0	0	0	0	0	7	0	0	7	19	3	0	22
		Heridos leves	0	0	0	0	9	0	0	9	29	8	0	37	142	24	2	168
	Ciclomotores	Muertos	0	0	0	0	0	0	0	0	1	0	0	1	2	2	0	4
		Heridos graves	0	0	0	0	0	0	0	0	0	0	0	0	22	8	0	30
		Heridos leves	0	1	0	1	0	1	0	1	3	6	0	9	109	48	0	157
	Motocicletas	Muertos	0	0	0	0	0	0	0	0	0	0	0	0	0	0	0	0
		Heridos graves	0	0	0	0	0	0	0	0	0	1	0	1	4	0	0	4
		Heridos leves	1	1	0	2	2	0	0	2	11	6	0	17	21	14	0	35
CONDUCTORES Y PASAJEROS DE VEHÍCULOS PESADOS	Camiones > 3500 Kg.	Muertos	0	0	0	0	0	0	0	0	0	0	0	0	0	0	0	0
		Heridos graves	0	0	0	0	0	0	0	0	0	0	0	0	0	0	0	0
		Heridos leves	0	0	0	0	0	0	0	0	0	0	0	0	0	0	0	0
	Autobuses	Muertos	0	0	0	0	0	0	0	0	0	0	0	0	0	0	0	0
		Heridos graves	0	0	0	0	0	0	0	0	0	0	0	0	0	1	0	1
		Heridos leves	2	1	0	3	9	9	0	18	4	2	0	6	9	5	0	14
	Vehículos articulados	Muertos	0	0	0	0	0	0	0	0	0	0	0	0	0	0	0	0
		Heridos graves	0	0	0	0	0	0	0	0	0	0	0	0	0	0	0	0
		Heridos leves	0	0	0	0	0	0	0	0	0	0	0	0	0	0	0	0
CONDUCTORES Y PASAJEROS DE VEHÍCULOS LIGEROS	Turismos	Muertos	0	0	0	0	0	1	0	1	0	0	0	0	0	1	0	1
		Heridos graves	0	1	0	1	4	1	0	5	3	3	1	7	3	2	0	5
		Heridos leves	40	31	0	71	117	121	2	240	125	130	2	257	118	166	2	286
	Ambulancias	Muertos	0	0	0	0	0	0	0	0	0	0	0	0	0	0	0	0
		Heridos graves	0	0	0	0	0	0	0	0	0	0	0	0	0	0	0	0
		Heridos leves	0	0	0	0	0	0	0	0	0	0	0	0	0	0	0	0
	Furgonetas	Muertos	0	0	0	0	0	1	0	1	0	0	0	0	0	0	0	0
		Heridos graves	0	0	0	0	0	0	0	0	0	1	0	1	0	0	0	0
		Heridos leves	2	2	0	4	2	7	0	9	0	3	0	3	4	9	0	13
	Camiones - 3.500	Muertos	0	0	0	0	0	0	0	0	0	0	0	0	0	0	0	0
		Heridos graves	0	0	0	0	0	0	0	0	0	0	0	0	0	0	0	0
		Heridos leves	0	0	0	0	0	1	0	1	0	0	0	0	0	0	0	0
	Otros	Muertos	0	0	0	0	0	0	0	0	0	0	0	0	0	0	0	0
		Heridos graves	0	0	0	0	0	0	0	0	0	0	0	0	0	0	0	0
		Heridos leves	0	0	0	0	1	0	0	1	1	0	0	1	0	0	0	0
CONDUCTORES Y PASAJEROS DE OTROS VEHÍCULOS	Muertos	0	0	0	0	0	0	0	0	0	0	0	0	0	0	0	0	
	Heridos graves	0	0	0	0	0	0	0	0	1	0	0	1	1	3	0	4	
	Heridos leves	0	0	0	0	2	0	0	2	3	0	0	3	4	3	0	7	

Nota: El cómputo de muertos se realiza a 30 días.

## 4.1. U

De 15 a 17				De 18 a 20				De 21 a 24				De 25 a 29				De 30 a 34				De 35 a 39			
Varón	Mujer	Desconocido	Total	Varón	Mujer	Desconocido	Total	Varón	Mujer	Desconocido	Total	Varón	Mujer	Desconocido	Total	Varón	Mujer	Desconocido	Total	Varón	Mujer	Desconocido	Total
26	7	0	33	38	10	0	48	43	6	0	49	51	14	1	66	34	10	0	44	27	7	0	34
319	85	1	405	380	106	0	486	334	114	0	448	412	156	0	568	419	140	0	559	314	107	1	422
2.192	1.031	11	3.234	3.462	1.796	19	5.277	3.802	2.430	22	6.254	4.763	2.890	29	7.682	4.353	2.605	23	6.981	3.466	1.902	22	5.390
5	1	0	6	3	3	0	6	3	2	0	5	4	3	0	7	3	3	0	6	6	3	0	9
17	18	0	35	22	17	0	39	23	25	0	48	39	40	0	79	46	42	0	88	38	38	0	76
145	159	0	304	144	178	3	325	141	180	1	322	205	268	0	473	227	239	4	470	184	215	3	402
1	0	0	1	0	0	0	0	0	0	0	0	0	0	0	0	1	0	0	1	0	0	0	0
15	2	0	17	14	5	0	19	7	2	0	9	15	8	0	23	13	7	0	20	6	4	0	10
117	16	2	135	93	25	1	119	120	50	3	173	145	69	0	214	121	46	1	168	99	34	1	134
16	3	0	19	13	1	0	14	9	2	0	11	5	0	0	5	2	2	0	4	3	0	0	3
242	50	1	293	194	41	0	235	102	29	0	131	88	30	0	118	62	24	0	86	54	14	0	68
1.645	584	7	2.236	1.763	662	8	2.433	971	619	8	1.598	796	555	4	1.355	607	366	4	977	424	240	1	665
3	1	0	4	6	0	0	6	16	1	0	17	32	6	0	38	19	3	0	22	12	2	0	14
27	3	0	30	55	8	0	63	97	18	0	115	181	30	0	211	215	24	0	239	170	16	1	187
100	31	1	132	336	86	2	424	650	208	0	858	1.530	431	4	1.965	1.680	481	4	2.165	1.364	307	3	1.674
0	0	0	0	0	0	0	0	0	0	0	0	0	0	0	0	0	0	0	0	0	0	0	0
0	0	0	0	1	0	0	1	0	0	0	0	1	0	0	1	1	0	0	1	0	0	0	0
0	0	0	0	0	0	0	0	1	0	0	1	5	0	0	5	4	0	0	4	10	0	0	10
0	0	0	0	0	0	0	0	0	0	0	0	0	0	0	0	0	0	0	0	0	0	0	0
0	0	0	0	0	1	0	1	0	0	0	0	0	1	0	1	1	0	0	1	0	0	0	0
4	3	0	7	4	18	0	22	9	18	0	27	17	28	0	45	35	45	0	80	30	56	1	87
0	0	0	0	0	0	0	0	0	0	0	0	0	0	0	0	0	0	0	0	0	0	0	0
0	0	0	0	0	0	0	0	0	0	0	0	0	0	0	0	0	0	0	0	0	0	0	0
0	0	0	0	0	0	0	0	0	0	0	0	0	0	0	0	2	0	0	2	0	0	0	0
1	2	0	3	16	5	0	21	13	1	0	14	8	5	1	14	8	2	0	10	5	2	0	7
7	7	0	14	77	29	0	106	86	37	0	123	80	47	0	127	70	42	0	112	33	30	0	63
160	228	1	389	1.076	807	4	1.887	1.800	1.325	9	3.134	1.859	1.490	20	3.369	1.504	1.377	10	2.891	1.191	1.014	13	2.218
0	0	0	0	0	0	0	0	0	0	0	0	0	0	0	0	0	0	0	0	0	0	0	0
0	0	0	0	0	0	0	0	0	0	0	0	0	0	0	0	0	0	0	0	0	0	0	0
0	0	0	0	1	1	0	2	4	1	0	5	2	2	0	4	2	2	0	4	6	1	0	7
0	0	0	0	0	1	0	1	0	0	0	0	1	0	0	1	0	0	0	0	1	0	0	1
2	2	0	4	3	0	0	3	7	1	0	8	4	0	0	4	3	0	0	3	9	1	0	10
5	7	0	12	28	12	1	41	74	18	1	93	138	36	1	175	124	36	0	160	117	20	0	137
0	0	0	0	0	0	0	0	1	0	0	1	1	0	0	1	1	0	0	1	0	0	0	0
0	1	0	1	1	0	0	1	2	0	0	2	0	0	0	0	2	0	0	2	0	0	0	0
0	0	0	0	1	0	0	1	18	1	0	19	24	2	0	26	21	1	0	22	21	3	0	24
0	0	0	0	0	0	0	0	0	0	0	0	0	0	0	0	0	0	0	0	0	0	0	0
1	1	0	2	1	0	0	1	1	0	0	1	1	0	0	1	1	0	0	1	1	1	0	2
1	2	0	3	1	2	0	3	1	1	0	2	7	0	0	7	3	1	0	4	4	2	0	6
0	0	0	0	0	0	0	0	1	0	0	1	0	0	0	0	0	0	0	0	0	0	0	0
8	1	0	9	12	5	0	17	9	2	0	11	3	0	0	3	5	1	0	6	3	3	0	6
15	1	0	16	15	5	0	20	13	9	0	22	35	9	0	44	23	11	0	34	16	10	0	26

## Víctimas de los accidentes según edades y sexo, en zona urbana

TIPO DE VEHÍCULO	LESIVIDAD	De 40 a 44				De 45 a 49				De 50 a 54				De 55 a 59					
		Varón	Mujer	Desconocido	Total	Varón	Mujer	Desconocido	Total	Varón	Mujer	Desconocido	Total	Varón	Mujer	Desconocido	Total		
		<b>TOTALES</b>	Muertos	32	5	0	<b>37</b>	32	7	0	<b>39</b>	18	5	0	<b>23</b>	13	11	0	<b>24</b>
	Heridos graves	284	80	1	<b>365</b>	213	88	0	<b>301</b>	158	82	0	<b>240</b>	86	65	1	<b>152</b>		
	Heridos leves	2.709	1.622	21	<b>4.352</b>	1.984	1.209	13	<b>3.206</b>	1.531	995	7	<b>2.533</b>	1.095	834	3	<b>1.932</b>		
<b>PEATONES</b>	Muertos	9	2	0	<b>11</b>	12	5	0	<b>17</b>	4	2	0	<b>6</b>	4	7	0	<b>11</b>		
	Heridos graves	45	30	0	<b>75</b>	37	52	0	<b>89</b>	39	35	0	<b>74</b>	29	48	0	<b>77</b>		
	Heridos leves	171	230	3	<b>404</b>	154	220	0	<b>374</b>	176	247	1	<b>424</b>	155	257	0	<b>412</b>		
<b>CONDUCTORES Y PASAJEROS DE VEHÍCULOS DE DOS RUEDAS</b>	Bicicletas	Muertos	0	0	0	<b>0</b>	1	0	0	<b>1</b>	1	0	0	<b>1</b>	0	0	0	<b>0</b>	
		Heridos graves	19	0	0	<b>19</b>	8	1	0	<b>9</b>	11	4	0	<b>15</b>	2	2	0	<b>4</b>	
		Heridos leves	91	25	0	<b>116</b>	76	26	1	<b>103</b>	67	9	0	<b>76</b>	42	5	0	<b>47</b>	
	Ciclomotores	Muertos	3	1	0	<b>4</b>	5	2	0	<b>7</b>	1	0	0	<b>1</b>	2	0	0	<b>2</b>	
		Heridos graves	28	8	0	<b>36</b>	33	8	0	<b>41</b>	9	12	0	<b>21</b>	12	1	0	<b>13</b>	
		Heridos leves	310	149	1	<b>460</b>	196	91	3	<b>290</b>	112	43	1	<b>156</b>	83	21	0	<b>104</b>	
	Motocicletas	Muertos	13	1	0	<b>14</b>	8	0	0	<b>8</b>	3	0	0	<b>3</b>	3	0	0	<b>3</b>	
		Heridos graves	144	10	1	<b>155</b>	94	11	0	<b>105</b>	68	10	0	<b>78</b>	24	2	0	<b>26</b>	
		Heridos leves	1.091	244	4	<b>1.339</b>	738	156	2	<b>896</b>	550	69	0	<b>619</b>	276	39	0	<b>315</b>	
	<b>CONDUCTORES Y PASAJEROS DE VEHÍCULOS PESADOS</b>	Ca-miones > 3500 Kg.	Muertos	0	0	0	<b>0</b>	0	0	0	<b>0</b>	0	0	0	<b>0</b>	0	0	0	<b>0</b>
			Heridos graves	1	0	0	<b>1</b>	0	0	0	<b>0</b>	0	0	0	<b>0</b>	0	0	0	<b>0</b>
			Heridos leves	6	0	0	<b>6</b>	5	0	0	<b>5</b>	1	0	0	<b>1</b>	1	0	0	<b>1</b>
Autobuses		Muertos	0	0	0	<b>0</b>	0	0	0	<b>0</b>	0	0	0	<b>0</b>	0	0	0	<b>0</b>	
		Heridos graves	0	1	0	<b>1</b>	2	0	0	<b>2</b>	0	0	0	<b>0</b>	1	2	0	<b>3</b>	
		Heridos leves	24	56	0	<b>80</b>	14	59	1	<b>74</b>	16	62	0	<b>78</b>	24	85	0	<b>109</b>	
Vehículos articulados		Muertos	0	0	0	<b>0</b>	0	0	0	<b>0</b>	0	0	0	<b>0</b>	0	0	0	<b>0</b>	
		Heridos graves	0	0	0	<b>0</b>	0	0	0	<b>0</b>	0	0	0	<b>0</b>	0	0	0	<b>0</b>	
		Heridos leves	0	0	0	<b>0</b>	1	0	0	<b>1</b>	1	0	0	<b>1</b>	0	0	0	<b>0</b>	
<b>CONDUCTORES Y PASAJEROS DE VEHÍCULOS LIGEROS</b>	Turismos	Muertos	4	1	0	<b>5</b>	5	0	0	<b>5</b>	7	3	0	<b>10</b>	3	4	0	<b>7</b>	
		Heridos graves	38	28	0	<b>66</b>	35	15	0	<b>50</b>	30	19	0	<b>49</b>	17	10	1	<b>28</b>	
		Heridos leves	890	887	13	<b>1.790</b>	715	631	6	<b>1.352</b>	535	538	4	<b>1.077</b>	458	414	2	<b>874</b>	
	Ambulancias	Muertos	0	0	0	<b>0</b>	0	0	0	<b>0</b>	0	0	0	<b>0</b>	0	0	0	<b>0</b>	
		Heridos graves	0	0	0	<b>0</b>	0	0	0	<b>0</b>	0	0	0	<b>0</b>	0	0	0	<b>0</b>	
		Heridos leves	1	3	0	<b>4</b>	2	1	0	<b>3</b>	0	0	0	<b>0</b>	0	0	0	<b>0</b>	
	Furgonetas	Muertos	1	0	0	<b>1</b>	1	0	0	<b>1</b>	0	0	0	<b>0</b>	0	0	0	<b>0</b>	
		Heridos graves	5	2	0	<b>7</b>	2	0	0	<b>2</b>	1	2	0	<b>3</b>	1	0	0	<b>1</b>	
		Heridos leves	80	18	0	<b>98</b>	64	14	0	<b>78</b>	53	16	0	<b>69</b>	36	11	1	<b>48</b>	
	Camiones - 3.500	Muertos	0	0	0	<b>0</b>	0	0	0	<b>0</b>	0	0	0	<b>0</b>	0	0	0	<b>0</b>	
		Heridos graves	1	0	0	<b>1</b>	0	0	0	<b>0</b>	0	0	0	<b>0</b>	0	0	0	<b>0</b>	
		Heridos leves	23	3	0	<b>26</b>	4	1	0	<b>5</b>	14	3	0	<b>17</b>	11	0	0	<b>11</b>	
	Otros	Muertos	1	0	0	<b>1</b>	0	0	0	<b>0</b>	0	0	0	<b>0</b>	0	0	0	<b>0</b>	
		Heridos graves	0	0	0	<b>0</b>	1	0	0	<b>1</b>	0	0	0	<b>0</b>	0	0	0	<b>0</b>	
		Heridos leves	1	1	0	<b>2</b>	1	1	0	<b>2</b>	0	1	0	<b>1</b>	0	0	0	<b>0</b>	
<b>CONDUCTORES Y PASAJEROS DE OTROS VEHÍCULOS</b>	Muertos	1	0	0	<b>1</b>	0	0	0	<b>0</b>	2	0	0	<b>2</b>	1	0	0	<b>1</b>		
	Heridos graves	3	1	0	<b>4</b>	1	1	0	<b>2</b>	0	0	0	<b>0</b>	0	0	0	<b>0</b>		
	Heridos leves	21	6	0	<b>27</b>	14	9	0	<b>23</b>	6	7	1	<b>14</b>	9	2	0	<b>11</b>		



## 4.1. U (continuación)

De 60 a 64				De 65 a 69				De 70 a 74				Más de 74				No especificada				Total			
Varón	Mujer	Desconocido	Total	Varón	Mujer	Desconocido	Total	Varón	Mujer	Desconocido	Total	Varón	Mujer	Desconocido	Total	Varón	Mujer	Desconocido	Total	Varón	Mujer	Desconocido	Total
11	7	0	18	14	9	1	24	16	9	0	25	57	59	0	116	11	3	10	24	440	182	12	634
100	68	0	168	68	77	0	145	85	79	0	164	200	250	8	458	131	66	64	261	3.685	1.649	77	5.411
795	688	7	1.490	543	512	3	1.058	427	482	2	911	893	953	18	1.864	1.457	1.147	934	3.538	34.987	22.102	1.148	58.237
3	7	0	10	9	9	0	18	11	8	0	19	47	54	0	101	4	2	9	15	138	119	9	266
39	55	0	94	33	66	0	99	54	64	0	118	147	226	5	378	27	28	30	85	753	846	35	1.634
162	244	3	409	155	221	2	378	179	260	1	440	473	618	7	1.098	155	173	201	529	3.571	4.116	235	7.922
1	0	0	1	0	0	0	0	1	0	0	1	2	0	0	2	0	0	0	0	11	0	0	11
6	2	0	8	5	2	0	7	3	0	0	3	7	0	0	7	3	2	1	6	160	44	1	205
29	5	0	34	22	2	0	24	19	0	0	19	26	2	0	28	40	9	23	72	1.287	355	34	1.676
0	0	0	0	1	0	0	1	0	0	0	0	2	0	0	2	0	0	0	0	65	13	0	78
14	3	0	17	6	2	0	8	8	1	0	9	14	0	0	14	18	4	8	30	906	235	9	1.150
68	10	0	78	30	2	0	32	25	1	0	26	47	3	0	50	249	126	120	495	7.438	3.528	157	11.123
3	0	0	3	0	0	0	0	0	0	0	0	0	0	0	0	3	0	1	4	121	14	1	136
19	2	0	21	9	1	0	10	3	0	0	3	8	0	1	9	43	8	8	59	1.161	144	11	1.316
137	16	1	154	55	9	0	64	13	0	0	13	28	5	0	33	268	70	69	407	8.851	2.173	90	11.114
0	0	0	0	0	0	0	0	0	0	0	0	0	0	0	0	0	0	0	0	0	0	0	0
1	0	0	1	0	0	0	0	1	0	0	1	0	0	1	1	0	0	0	0	6	0	1	7
1	0	0	1	0	0	0	0	0	0	0	0	0	0	0	0	2	0	3	5	36	0	3	39
0	0	0	0	0	0	0	0	0	0	0	0	0	0	0	0	0	1	0	1	0	1	0	1
0	1	0	1	1	0	0	1	1	2	0	3	4	8	0	12	0	3	0	3	10	20	0	30
19	92	2	113	19	75	0	94	37	91	0	128	78	147	1	226	29	94	24	147	383	946	29	1.358
0	0	0	0	0	0	0	0	0	0	0	0	0	0	0	0	0	0	0	0	0	0	0	0
0	0	0	0	0	0	0	0	0	0	0	0	0	0	0	0	0	0	0	0	0	0	0	0
0	0	0	0	1	0	0	1	0	0	0	0	0	0	0	0	0	0	1	1	5	0	1	6
4	0	0	4	3	0	0	3	4	1	0	5	4	5	0	9	4	0	0	4	89	33	1	123
17	5	0	22	9	6	0	15	13	10	0	23	17	16	1	34	34	16	13	63	573	324	16	913
333	310	1	644	249	195	1	445	143	126	1	270	228	170	10	408	603	637	456	1.696	12.144	10.597	557	23.298
0	0	0	0	0	0	0	0	0	0	0	0	0	0	0	0	0	0	0	0	0	0	0	0
0	0	0	0	0	0	0	0	0	0	0	0	0	0	0	0	0	0	0	0	0	0	0	0
0	0	0	0	0	1	0	1	1	0	0	1	0	0	0	0	1	2	5	8	20	14	5	39
0	0	0	0	0	0	0	0	0	0	0	0	0	0	0	0	0	0	0	0	4	2	0	6
2	0	0	2	2	0	0	2	0	0	0	0	0	0	0	0	2	4	1	7	43	13	1	57
31	9	0	40	10	3	0	13	7	3	0	10	8	7	0	15	57	27	17	101	840	258	21	1.119
0	0	0	0	0	0	0	0	0	0	0	0	0	0	0	0	0	0	0	0	3	0	0	3
0	0	0	0	0	0	0	0	0	0	0	0	0	0	0	0	0	0	0	0	6	1	0	7
5	0	0	5	0	0	0	0	1	0	0	1	2	1	0	3	6	2	3	11	151	18	3	172
0	0	0	0	1	0	1	2	0	0	0	0	2	0	0	2	0	0	0	0	4	0	1	5
1	0	0	1	0	0	0	0	0	1	0	1	1	0	0	1	0	0	0	0	9	3	0	12
4	0	0	4	0	0	0	0	1	0	0	1	0	0	0	0	4	0	0	4	30	11	0	41
0	0	0	0	0	0	0	0	0	0	0	0	0	0	0	0	0	0	0	0	5	0	0	5
1	0	0	1	3	0	0	3	2	1	0	3	2	0	0	2	4	1	3	8	58	19	3	80
6	2	0	8	2	4	0	6	1	1	0	2	3	0	0	3	43	7	12	62	231	86	13	330

## Edad y sexo de los conductores víctimas de accidentes, en carretera

TIPO DE VEHÍCULO	LESIVIDAD	De 0 a 1				De 2 a 5				De 6 a 9				De 10 a 14				
		Varón	Mujer	Desconocido	Total	Varón	Mujer	Desconocido	Total	Varón	Mujer	Desconocido	Total	Varón	Mujer	Desconocido	Total	
TOTALES	Muertos	0	0	0	0	0	0	0	0	0	0	0	0	3	0	0	3	
	Heridos graves	0	0	0	0	0	0	0	0	3	0	0	3	29	1	0	30	
	Heridos leves	0	0	0	0	0	0	0	0	4	2	0	6	54	9	0	63	
CONDUCTORES DE VEHÍCULOS DE DOS RUEDAS	Bicicletas	Muertos	0	0	0	0	0	0	0	0	0	0	0	0	2	0	0	2
		Heridos graves	0	0	0	0	0	0	0	0	3	0	0	3	16	0	0	16
		Heridos leves	0	0	0	0	0	0	0	0	4	2	0	6	20	2	0	22
	Ciclomotores	Muertos	0	0	0	0	0	0	0	0	0	0	0	0	1	0	0	1
		Heridos graves	0	0	0	0	0	0	0	0	0	0	0	0	12	1	0	13
		Heridos leves	0	0	0	0	0	0	0	0	0	0	0	0	22	5	0	27
	Motocicletas	Muertos	0	0	0	0	0	0	0	0	0	0	0	0	0	0	0	0
		Heridos graves	0	0	0	0	0	0	0	0	0	0	0	0	0	0	0	0
		Heridos leves	0	0	0	0	0	0	0	0	0	0	0	0	1	1	0	2
CONDUCTORES DE VEHÍCULOS PESADOS	Camiones > 3500 Kg.	Muertos	0	0	0	0	0	0	0	0	0	0	0	0	0	0	0	0
		Heridos graves	0	0	0	0	0	0	0	0	0	0	0	0	0	0	0	0
		Heridos leves	0	0	0	0	0	0	0	0	0	0	0	0	0	0	0	0
	Autobuses	Muertos	0	0	0	0	0	0	0	0	0	0	0	0	0	0	0	0
		Heridos graves	0	0	0	0	0	0	0	0	0	0	0	0	0	0	0	0
		Heridos leves	0	0	0	0	0	0	0	0	0	0	0	0	0	0	0	0
	Vehículos articulados	Muertos	0	0	0	0	0	0	0	0	0	0	0	0	0	0	0	0
		Heridos graves	0	0	0	0	0	0	0	0	0	0	0	0	0	0	0	0
		Heridos leves	0	0	0	0	0	0	0	0	0	0	0	0	0	0	0	0
CONDUCTORES DE VEHÍCULOS LIGEROS	Turismos	Muertos	0	0	0	0	0	0	0	0	0	0	0	0	0	0	0	0
		Heridos graves	0	0	0	0	0	0	0	0	0	0	0	0	1	0	0	1
		Heridos leves	0	0	0	0	0	0	0	0	0	0	0	0	5	0	0	5
	Ambulancias	Muertos	0	0	0	0	0	0	0	0	0	0	0	0	0	0	0	0
		Heridos graves	0	0	0	0	0	0	0	0	0	0	0	0	0	0	0	0
		Heridos leves	0	0	0	0	0	0	0	0	0	0	0	0	0	0	0	0
	Furgonetas	Muertos	0	0	0	0	0	0	0	0	0	0	0	0	0	0	0	0
		Heridos graves	0	0	0	0	0	0	0	0	0	0	0	0	0	0	0	0
		Heridos leves	0	0	0	0	0	0	0	0	0	0	0	0	0	0	0	0
	Camiones - 3.500	Muertos	0	0	0	0	0	0	0	0	0	0	0	0	0	0	0	0
		Heridos graves	0	0	0	0	0	0	0	0	0	0	0	0	0	0	0	0
		Heridos leves	0	0	0	0	0	0	0	0	0	0	0	0	0	0	0	0
	Otros	Muertos	0	0	0	0	0	0	0	0	0	0	0	0	0	0	0	0
		Heridos graves	0	0	0	0	0	0	0	0	0	0	0	0	0	0	0	0
		Heridos leves	0	0	0	0	0	0	0	0	0	0	0	0	0	0	0	0
CONDUCTORES DE OTROS VEHÍCULOS	Muertos	0	0	0	0	0	0	0	0	0	0	0	0	0	0	0	0	
	Heridos graves	0	0	0	0	0	0	0	0	0	0	0	0	0	0	0	0	
	Heridos leves	0	0	0	0	0	0	0	0	0	0	0	0	6	1	0	7	

Nota: El cómputo de muertos se realiza a 30 días.

## 4.1.1. C

De 15 a 17				De 18 a 20				De 21 a 24				De 25 a 29				De 30 a 34				De 35 a 39			
Varón	Mujer	Desconocido	Total	Varón	Mujer	Desconocido	Total	Varón	Mujer	Desconocido	Total	Varón	Mujer	Desconocido	Total	Varón	Mujer	Desconocido	Total	Varón	Mujer	Desconocido	Total
29	2	0	31	97	11	0	108	114	21	0	135	189	18	0	207	180	20	1	201	159	13	0	172
235	15	0	250	371	76	0	447	582	128	0	710	914	206	1	1.121	887	139	0	1.026	727	137	0	864
475	63	0	538	1.657	582	1	2.240	2.632	1.264	1	3.897	3.542	1.751	3	5.296	3.567	1.468	3	5.038	2.970	1.166	1	4.137
0	0	0	0	0	0	0	0	1	0	0	1	0	1	0	1	3	0	0	3	3	1	0	4
13	1	0	14	10	0	0	10	7	0	0	7	15	2	0	17	11	2	0	13	21	0	0	21
24	0	0	24	18	1	0	19	22	3	0	25	33	6	0	39	51	7	0	58	72	6	0	78
24	2	0	26	14	0	0	14	1	1	0	2	3	0	0	3	5	0	0	5	3	0	0	3
188	14	0	202	118	18	0	136	43	14	0	57	52	13	1	66	42	7	0	49	24	4	0	28
398	59	0	457	284	62	0	346	134	24	0	158	119	36	0	155	101	32	0	133	94	32	0	126
3	0	0	3	6	1	0	7	22	0	0	22	58	0	0	58	66	2	1	69	61	2	0	63
24	0	0	24	25	3	0	28	103	4	0	107	264	16	0	280	313	8	0	321	263	9	0	272
35	0	0	35	70	5	0	75	217	7	0	224	567	36	1	604	672	40	0	712	507	22	0	529
0	0	0	0	0	0	0	0	1	0	0	1	4	0	0	4	7	0	0	7	7	0	0	7
0	0	0	0	0	0	0	0	6	0	0	6	20	0	0	20	37	0	0	37	23	0	0	23
0	0	0	0	3	0	0	3	35	0	0	35	85	0	0	85	110	1	0	111	96	2	0	98
0	0	0	0	0	0	0	0	0	0	0	0	0	0	0	0	0	0	0	0	2	0	0	2
0	0	0	0	0	0	0	0	0	0	0	0	1	1	0	2	0	0	0	0	3	0	0	3
0	0	0	0	0	0	0	0	1	1	0	2	5	2	0	7	10	1	0	11	5	3	0	8
0	0	0	0	0	0	0	0	1	0	0	1	5	0	0	5	0	0	0	0	3	0	0	3
0	0	0	0	0	0	0	0	6	0	0	6	12	0	0	12	16	0	0	16	21	0	0	21
0	0	0	0	1	0	0	1	10	0	0	10	40	2	0	42	60	2	0	62	51	0	0	51
1	0	0	1	72	9	0	81	82	20	0	102	109	16	0	125	87	17	0	104	64	10	0	74
2	0	0	2	203	52	0	255	364	105	0	469	461	165	0	626	375	118	0	493	295	122	0	417
11	1	0	12	1.168	496	1	1.665	1.948	1.193	1	3.142	2.295	1.623	2	3.920	2.143	1.330	3	3.476	1.790	1.058	1	2.849
0	0	0	0	0	0	0	0	0	0	0	0	0	0	0	0	0	0	0	0	0	0	0	0
0	0	0	0	0	0	0	0	1	0	0	1	0	0	0	0	0	0	0	0	0	0	0	0
0	0	0	0	0	0	0	0	3	0	0	3	3	0	0	3	4	0	0	4	4	1	0	5
0	0	0	0	3	1	0	4	2	0	0	2	5	1	0	6	8	1	0	9	13	0	0	13
0	0	0	0	8	2	0	10	35	5	0	40	55	6	0	61	57	2	0	59	49	1	0	50
2	0	0	2	81	14	0	95	182	25	0	207	270	35	0	305	288	41	0	329	229	33	0	262
0	0	0	0	0	0	0	0	3	0	0	3	3	0	0	3	2	0	0	2	2	0	0	2
0	0	0	0	4	0	0	4	4	0	0	4	12	0	0	12	16	0	0	16	12	0	0	12
0	0	0	0	11	1	0	12	48	1	0	49	81	3	0	84	80	2	0	82	68	3	0	71
0	0	0	0	1	0	0	1	1	0	0	1	1	0	0	1	2	0	0	2	0	0	0	0
2	0	0	2	0	0	0	0	7	0	0	7	6	1	0	7	6	0	0	6	7	0	0	7
0	2	0	2	7	2	0	9	5	3	0	8	13	3	0	16	18	2	0	20	18	1	0	19
1	0	0	1	1	0	0	1	0	0	0	0	1	0	0	1	0	0	0	0	1	0	0	1
6	0	0	6	3	1	0	4	6	0	0	6	16	2	0	18	14	2	0	16	9	1	0	10
5	1	0	6	14	1	0	15	27	7	0	34	31	5	0	36	30	10	0	40	36	5	0	41

## Edad y sexo de los conductores víctimas de accidentes, en carretera

TIPO DE VEHÍCULO	LESIVIDAD	De 40 a 44				De 45 a 49				De 50 a 54				De 55 a 59				
		Varón	Mujer	Desconocido	Total	Varón	Mujer	Desconocido	Total	Varón	Mujer	Desconocido	Total	Varón	Mujer	Desconocido	Total	
TOTALES	Muertos	142	11	0	153	134	9	0	143	95	7	0	102	76	12	0	88	
	Heridos graves	619	119	1	739	528	76	0	604	403	68	0	471	295	44	0	339	
	Heridos leves	2.258	877	1	3.136	1.786	708	0	2.494	1.386	482	1	1.869	1.034	299	1	1.334	
CONDUCTORES DE VEHÍCULOS DE DOS RUEDAS	Bicicletas	Muertos	6	0	0	6	6	0	0	6	2	0	0	2	2	0	0	2
		Heridos graves	15	0	1	16	18	3	0	21	16	0	0	16	13	1	0	14
		Heridos leves	71	8	0	79	70	3	0	73	49	0	0	49	34	3	0	37
	Ciclomotores	Muertos	3	0	0	3	5	0	0	5	4	0	0	4	3	0	0	3
		Heridos graves	42	6	0	48	27	3	0	30	14	3	0	17	21	2	0	23
		Heridos leves	73	14	0	87	67	10	0	77	43	9	0	52	38	1	0	39
	Motocicletas	Muertos	40	0	0	40	27	1	0	28	21	0	0	21	10	0	0	10
		Heridos graves	182	9	0	191	148	3	0	151	114	1	0	115	60	1	0	61
		Heridos leves	345	15	0	360	270	7	0	277	189	3	0	192	86	1	0	87
CONDUCTORES DE VEHÍCULOS PESADOS	Camiones > 3500 Kg.	Muertos	5	0	0	5	5	0	0	5	6	0	0	6	8	0	0	8
		Heridos graves	20	0	0	20	24	0	0	24	17	0	0	17	17	0	0	17
		Heridos leves	103	0	0	103	96	2	0	98	59	0	0	59	38	1	0	39
	Autobuses	Muertos	0	0	0	0	2	0	0	2	0	0	0	0	1	0	0	1
		Heridos graves	0	0	0	0	3	0	0	3	3	0	0	3	0	0	0	0
		Heridos leves	6	0	0	6	3	1	0	4	3	1	0	4	2	1	0	3
	Vehículos articulados	Muertos	6	1	0	7	8	0	0	8	6	0	0	6	1	0	0	1
		Heridos graves	14	0	0	14	22	0	0	22	14	0	0	14	13	0	0	13
		Heridos leves	49	1	0	50	33	1	0	34	27	0	0	27	28	0	0	28
CONDUCTORES DE VEHÍCULOS LIGEROS	Turismos	Muertos	70	10	0	80	62	8	0	70	44	7	0	51	39	11	0	50
		Heridos graves	272	99	0	371	212	60	0	272	165	60	0	225	131	38	0	169
		Heridos leves	1.305	796	1	2.102	1.008	661	0	1.669	808	443	1	1.252	644	277	1	922
	Ambulancias	Muertos	0	0	0	0	0	0	0	0	0	0	0	0	0	0	0	0
		Heridos graves	1	0	0	1	1	0	0	1	0	0	0	0	0	0	0	0
		Heridos leves	1	1	0	2	1	0	0	1	0	0	0	0	0	0	0	0
	Furgonetas	Muertos	9	0	0	9	12	0	0	12	5	0	0	5	9	1	0	10
		Heridos graves	41	5	0	46	41	5	0	46	27	1	0	28	22	1	0	23
		Heridos leves	210	37	0	247	161	18	0	179	137	17	0	154	117	11	0	128
	Camiones - 3.500	Muertos	1	0	0	1	1	0	0	1	1	0	0	1	1	0	0	1
		Heridos graves	18	0	0	18	14	0	0	14	12	0	0	12	4	0	0	4
		Heridos leves	59	0	0	59	41	1	0	42	38	1	0	39	20	0	0	20
	Otros	Muertos	2	0	0	2	4	0	0	4	3	0	0	3	1	0	0	1
		Heridos graves	5	0	0	5	11	0	0	11	14	1	0	15	7	0	0	7
		Heridos leves	10	2	0	12	11	2	0	13	10	2	0	12	7	3	0	10
	CONDUCTORES DE OTROS VEHÍCULOS	Muertos	0	0	0	0	2	0	0	2	3	0	0	3	1	0	0	1
		Heridos graves	9	0	0	9	7	2	0	9	7	2	0	9	7	1	0	8
		Heridos leves	26	3	0	29	25	2	0	27	23	6	0	29	20	1	0	21

Nota: El cómputo de muertos se realiza a 30 días.

## 4.1.1. C (continuación)

De 60 a 64				De 65 a 69				De 70 a 74				Más de 74				No especificada				Total			
Varón	Mujer	Desconocido	Total	Varón	Mujer	Desconocido	Total	Varón	Mujer	Desconocido	Total	Varón	Mujer	Desconocido	Total	Varón	Mujer	Desconocido	Total	Varón	Mujer	Desconocido	Total
73	4	0	77	67	5	0	72	39	2	0	41	82	2	0	84	8	0	1	9	1.487	137	2	1.626
225	33	0	258	169	19	1	189	150	15	0	165	196	11	1	208	92	12	1	105	6.425	1.099	5	7.529
830	170	0	1.000	618	90	0	708	548	33	0	581	647	52	0	699	1.293	524	33	1.850	25.301	9.540	45	34.886
5	0	0	5	2	0	0	2	2	0	0	2	7	0	0	7	0	0	0	0	41	2	0	43
23	1	0	24	14	1	0	15	13	1	0	14	10	0	0	10	4	0	0	4	222	12	1	235
30	1	0	31	35	1	0	36	21	0	0	21	15	1	0	16	61	6	1	68	630	50	1	681
4	0	0	4	8	0	0	8	1	0	0	1	12	0	0	12	0	0	0	0	91	3	0	94
14	0	0	14	21	2	0	23	24	1	0	25	30	0	0	30	3	1	0	4	675	89	1	765
39	3	0	42	22	3	0	25	29	2	0	31	55	2	0	57	73	14	1	88	1.591	308	1	1.900
5	0	0	5	4	0	0	4	1	0	0	1	2	0	0	2	3	0	0	3	329	6	1	336
26	1	0	27	4	0	0	4	2	0	0	2	3	0	0	3	32	0	0	32	1.563	55	0	1.618
64	2	0	66	21	0	0	21	7	0	0	7	5	1	0	6	232	19	5	256	3.288	159	6	3.453
2	0	0	2	1	0	0	1	0	0	0	0	0	0	0	0	0	0	0	0	46	0	0	46
7	0	0	7	1	0	0	1	0	0	0	0	0	0	0	0	2	0	0	2	174	0	0	174
23	0	0	23	6	0	0	6	0	0	0	0	2	0	0	2	26	0	0	26	682	6	0	688
0	0	0	0	0	0	0	0	1	0	0	1	0	0	0	0	0	0	0	0	6	0	0	6
1	0	0	1	1	0	0	1	0	0	0	0	0	0	0	0	0	0	0	0	12	1	0	13
0	0	0	0	0	0	0	0	0	0	0	0	0	0	0	0	2	0	0	2	37	10	0	47
1	0	0	1	0	0	0	0	0	0	0	0	0	0	0	0	0	0	0	0	31	1	0	32
5	0	0	5	1	0	0	1	1	0	0	1	0	0	0	0	0	0	0	0	125	0	0	125
11	1	0	12	2	0	0	2	0	0	0	0	0	0	0	0	6	0	0	6	318	7	0	325
41	3	0	44	39	5	0	44	25	2	0	27	52	2	0	54	4	0	1	5	791	120	1	912
118	28	0	146	95	16	1	112	88	13	0	101	122	11	1	134	37	11	1	49	2.941	898	3	3.842
547	150	0	697	444	81	0	525	423	28	0	451	502	47	0	549	756	470	21	1.247	15.797	8.654	32	24.483
0	0	0	0	0	0	0	0	0	0	0	0	0	0	0	0	0	0	0	0	0	0	0	0
0	0	0	0	0	0	0	0	0	0	0	0	0	0	0	0	0	0	0	0	3	0	0	3
1	0	0	1	0	0	0	0	0	0	0	0	0	0	0	0	2	0	0	2	19	2	0	21
8	0	0	8	4	0	0	4	4	0	0	4	2	0	0	2	0	0	0	0	84	4	0	88
17	1	0	18	18	0	0	18	16	0	0	16	18	0	0	18	7	0	0	7	411	29	0	440
81	4	0	85	47	3	0	50	39	1	0	40	44	1	0	45	91	11	2	104	1.979	251	2	2.232
0	0	0	0	0	0	0	0	0	0	0	0	0	0	0	0	0	0	0	0	14	0	0	14
3	0	0	3	2	0	0	2	1	0	0	1	0	0	0	0	2	0	0	2	104	0	0	104
17	0	0	17	13	0	0	13	4	0	0	4	2	0	0	2	20	0	1	21	502	12	1	515
4	1	0	5	7	0	0	7	3	0	0	3	4	0	0	4	0	0	0	0	33	1	0	34
7	1	0	8	7	0	0	7	4	0	0	4	9	0	0	9	0	0	0	0	92	3	0	95
8	3	0	11	17	0	0	17	17	1	0	18	13	0	0	13	6	1	0	7	160	27	0	187
3	0	0	3	2	0	0	2	2	0	0	2	3	0	0	3	1	0	0	1	21	0	0	21
4	1	0	5	5	0	0	5	1	0	0	1	4	0	0	4	5	0	0	5	103	12	0	115
9	6	0	15	11	2	0	13	8	1	0	9	9	0	0	9	18	3	2	23	298	54	2	354

## Edad y sexo de los conductores víctimas de accidentes, en zona urbana

TIPO DE VEHÍCULO	LESIVIDAD	De 0 a 1				De 2 a 5				De 6 a 9				De 10 a 14			
		Varón	Mujer	Desconocido	Total	Varón	Mujer	Desconocido	Total	Varón	Mujer	Desconocido	Total	Varón	Mujer	Desconocido	Total
TOTALES	Muertos	0	0	0	0	0	0	0	0	1	0	0	1	4	0	0	4
	Heridos graves	0	0	0	0	0	0	0	0	7	0	0	7	37	6	0	43
	Heridos leves	0	0	0	0	5	0	0	5	29	9	0	38	199	44	2	245
CONDUCTORES DE VEHÍCULOS DE DOS RUEDAS	Bicicletas	Muertos	0	0	0	0	0	0	0	1	0	0	1	2	0	0	2
		Heridos graves	0	0	0	0	0	0	0	7	0	0	7	19	3	0	22
		Heridos leves	0	0	0	0	5	0	0	5	26	8	0	34	135	21	2
	Ciclomotores	Muertos	0	0	0	0	0	0	0	0	0	0	0	2	0	0	2
		Heridos graves	0	0	0	0	0	0	0	0	0	0	0	15	2	0	17
		Heridos leves	0	0	0	0	0	0	0	0	1	0	0	1	54	20	0
	Motocicletas	Muertos	0	0	0	0	0	0	0	0	0	0	0	0	0	0	0
		Heridos graves	0	0	0	0	0	0	0	0	0	0	0	2	0	0	2
		Heridos leves	0	0	0	0	0	0	0	0	1	1	0	2	0	0	0
CONDUCTORES DE VEHÍCULOS PESADOS	Camiones > 3500 Kg.	Muertos	0	0	0	0	0	0	0	0	0	0	0	0	0	0	0
		Heridos graves	0	0	0	0	0	0	0	0	0	0	0	0	0	0	0
		Heridos leves	0	0	0	0	0	0	0	0	0	0	0	0	0	0	0
	Autobuses	Muertos	0	0	0	0	0	0	0	0	0	0	0	0	0	0	0
		Heridos graves	0	0	0	0	0	0	0	0	0	0	0	0	0	0	0
		Heridos leves	0	0	0	0	0	0	0	0	0	0	0	0	0	0	0
	Vehículos articulados	Muertos	0	0	0	0	0	0	0	0	0	0	0	0	0	0	0
		Heridos graves	0	0	0	0	0	0	0	0	0	0	0	0	0	0	0
		Heridos leves	0	0	0	0	0	0	0	0	0	0	0	0	0	0	0
CONDUCTORES DE VEHÍCULOS LIGEROS	Turismos	Muertos	0	0	0	0	0	0	0	0	0	0	0	0	0	0	0
		Heridos graves	0	0	0	0	0	0	0	0	0	0	0	0	0	0	0
		Heridos leves	0	0	0	0	0	0	0	0	1	0	0	1	6	3	0
	Ambulancias	Muertos	0	0	0	0	0	0	0	0	0	0	0	0	0	0	0
		Heridos graves	0	0	0	0	0	0	0	0	0	0	0	0	0	0	0
		Heridos leves	0	0	0	0	0	0	0	0	0	0	0	0	0	0	0
	Furgonetas	Muertos	0	0	0	0	0	0	0	0	0	0	0	0	0	0	0
		Heridos graves	0	0	0	0	0	0	0	0	0	0	0	0	0	0	0
		Heridos leves	0	0	0	0	0	0	0	0	0	0	0	0	1	0	0
	Camiones - 3.500	Muertos	0	0	0	0	0	0	0	0	0	0	0	0	0	0	0
		Heridos graves	0	0	0	0	0	0	0	0	0	0	0	0	0	0	0
		Heridos leves	0	0	0	0	0	0	0	0	0	0	0	0	0	0	0
	Otros	Muertos	0	0	0	0	0	0	0	0	0	0	0	0	0	0	0
		Heridos graves	0	0	0	0	0	0	0	0	0	0	0	0	0	0	0
		Heridos leves	0	0	0	0	0	0	0	0	0	0	0	0	0	0	0
CONDUCTORES DE OTROS VEHÍCULOS	Muertos	0	0	0	0	0	0	0	0	0	0	0	0	0	0	0	
	Heridos graves	0	0	0	0	0	0	0	0	0	0	0	1	1	0	2	
	Heridos leves	0	0	0	0	0	0	0	0	0	0	0	3	0	0	3	

Nota: El cómputo de muertos se realiza a 30 días.

## 4.1.1. U

De 15 a 17				De 18 a 20				De 21 a 24				De 25 a 29				De 30 a 34				De 35 a 39			
Varón	Mujer	Desconocido	Total	Varón	Mujer	Desconocido	Total	Varón	Mujer	Desconocido	Total	Varón	Mujer	Desconocido	Total	Varón	Mujer	Desconocido	Total	Varón	Mujer	Desconocido	Total
19	0	0	19	33	3	0	36	30	3	0	33	41	7	1	49	29	6	0	35	21	3	0	24
266	27	1	294	302	50	0	352	267	52	0	319	341	75	0	416	348	70	0	418	266	48	1	315
1.629	391	8	2.028	2.687	806	10	3.503	2.986	1.316	16	4.318	4.006	1.732	24	5.762	3.727	1.615	13	5.355	3.024	1.151	11	4.186
1	0	0	1	0	0	0	0	0	0	0	0	0	0	0	0	1	0	0	1	0	0	0	0
14	2	0	16	14	5	0	19	7	2	0	9	15	8	0	23	13	7	0	20	6	4	0	10
111	15	2	128	92	24	1	117	118	47	3	168	144	69	0	213	121	46	1	168	99	34	1	134
16	0	0	16	13	1	0	14	9	2	0	11	5	0	0	5	2	2	0	4	3	0	0	3
218	25	1	244	177	28	0	205	96	23	0	119	83	25	0	108	57	21	0	78	51	13	0	64
1.420	365	5	1.790	1.585	441	6	2.032	914	499	6	1.419	763	460	4	1.227	577	322	4	903	410	206	1	617
2	0	0	2	6	0	0	6	15	0	0	15	30	3	0	33	19	3	0	22	12	2	0	14
24	0	0	24	48	3	0	51	92	9	0	101	174	16	0	190	211	17	0	228	168	13	1	182
74	9	1	84	289	41	1	331	608	103	0	711	1.477	276	4	1.757	1.646	363	3	2.012	1.334	235	2	1.571
0	0	0	0	0	0	0	0	0	0	0	0	0	0	0	0	0	0	0	0	0	0	0	0
0	0	0	0	1	0	0	1	0	0	0	0	1	0	0	1	1	0	0	1	0	0	0	0
0	0	0	0	0	0	0	0	0	0	0	0	4	0	0	4	4	0	0	4	9	0	0	9
0	0	0	0	0	0	0	0	0	0	0	0	0	0	0	0	0	0	0	0	0	0	0	0
0	0	0	0	0	0	0	0	0	0	0	0	0	0	0	0	1	0	0	1	0	0	0	0
1	0	0	1	0	0	0	0	3	0	0	3	7	2	0	9	13	0	0	13	22	2	0	24
0	0	0	0	0	0	0	0	0	0	0	0	0	0	0	0	0	0	0	0	0	0	0	0
0	0	0	0	0	0	0	0	0	0	0	0	0	0	0	0	0	0	0	0	0	0	0	0
0	0	0	0	0	0	0	0	0	0	0	0	0	0	0	0	2	0	0	2	0	0	0	0
0	0	0	0	14	2	0	16	5	1	0	6	5	4	1	10	7	1	0	8	5	1	0	6
2	0	0	2	50	11	0	61	59	16	0	75	60	26	0	86	58	25	0	83	29	15	0	44
11	2	0	13	691	290	1	982	1.259	659	7	1.925	1.444	909	15	2.368	1.229	866	5	2.100	1.008	658	7	1.673
0	0	0	0	0	0	0	0	0	0	0	0	0	0	0	0	0	0	0	0	0	0	0	0
0	0	0	0	0	0	0	0	0	0	0	0	0	0	0	0	0	0	0	0	0	0	0	0
0	0	0	0	0	1	0	1	2	0	0	2	1	1	0	2	2	0	0	2	5	0	0	5
0	0	0	0	0	0	0	0	0	0	0	0	1	0	0	1	0	0	0	0	1	0	0	1
0	0	0	0	0	0	0	0	4	0	0	4	4	0	0	4	2	0	0	2	8	0	0	8
0	0	0	0	18	6	1	25	57	3	0	60	110	12	1	123	98	11	0	109	100	10	0	110
0	0	0	0	0	0	0	0	0	0	0	0	0	0	0	0	0	0	0	0	0	0	0	0
0	0	0	0	1	0	0	1	1	0	0	1	0	0	0	0	1	0	0	1	0	0	0	0
0	0	0	0	0	0	0	0	14	1	0	15	19	1	0	20	17	1	0	18	18	1	0	19
0	0	0	0	0	0	0	0	0	0	0	0	0	0	0	0	0	0	0	0	0	0	0	0
1	0	0	1	0	0	0	0	0	0	0	0	1	0	0	1	0	0	0	0	1	0	0	1
1	0	0	1	1	1	0	2	1	0	0	1	7	0	0	7	3	1	0	4	4	1	0	5
0	0	0	0	0	0	0	0	1	0	0	1	0	0	0	0	0	0	0	0	0	0	0	0
7	0	0	7	11	3	0	14	8	2	0	10	3	0	0	3	4	0	0	4	3	3	0	6
11	0	0	11	11	2	0	13	10	4	0	14	30	2	0	32	15	5	0	20	15	4	0	19

## Edad y sexo de los conductores víctimas de accidentes, en zona urbana

TIPO DE VEHÍCULO	LESIVIDAD	De 40 a 44				De 45 a 49				De 50 a 54				De 55 a 59				
		Varón	Mujer	Desconocido	Total	Varón	Mujer	Desconocido	Total	Varón	Mujer	Desconocido	Total	Varón	Mujer	Desconocido	Total	
TOTALES	Muertos	22	2	0	24	19	1	0	20	13	1	0	14	8	1	0	9	
	Heridos graves	232	33	1	266	165	17	0	182	114	30	0	144	55	10	0	65	
	Heridos leves	2.355	912	11	3.278	1.717	626	9	2.352	1.248	377	5	1.630	863	238	2	1.103	
CONDUCTORES DE VEHÍCULOS DE DOS RUEDAS	Bicicletas	Muertos	0	0	0	0	1	0	0	1	1	0	0	1	0	0	0	0
		Heridos graves	19	0	0	19	8	1	0	9	11	4	0	15	2	2	0	4
		Heridos leves	91	25	0	116	76	26	1	103	67	9	0	76	42	5	0	47
	Ciclomotores	Muertos	3	0	0	3	5	1	0	6	1	0	0	1	2	0	0	2
		Heridos graves	27	8	0	35	31	3	0	34	9	10	0	19	12	1	0	13
		Heridos leves	303	123	0	426	193	73	2	268	110	36	1	147	80	15	0	95
	Motocicletas	Muertos	13	1	0	14	8	0	0	8	3	0	0	3	3	0	0	3
		Heridos graves	143	5	1	149	94	6	0	100	67	4	0	71	24	2	0	26
		Heridos leves	1.073	165	4	1.242	726	109	1	836	544	35	0	579	273	22	0	295
CONDUCTORES DE VEHÍCULOS PESADOS	Camiones > 3500 Kg.	Muertos	0	0	0	0	0	0	0	0	0	0	0	0	0	0	0	0
		Heridos graves	1	0	0	1	0	0	0	0	0	0	0	0	0	0	0	0
		Heridos leves	6	0	0	6	4	0	0	4	1	0	0	1	1	0	0	1
	Autobuses	Muertos	0	0	0	0	0	0	0	0	0	0	0	0	0	0	0	0
		Heridos graves	0	0	0	0	1	0	0	1	0	0	0	0	1	0	0	1
		Heridos leves	17	4	0	21	4	1	1	6	3	1	0	4	9	0	0	9
	Vehículos articulados	Muertos	0	0	0	0	0	0	0	0	0	0	0	0	0	0	0	0
		Heridos graves	0	0	0	0	0	0	0	0	0	0	0	0	0	0	0	0
		Heridos leves	0	0	0	0	1	0	0	1	1	0	0	1	0	0	0	0
CONDUCTORES DE VEHÍCULOS LIGEROS	Turismos	Muertos	4	1	0	5	4	0	0	4	6	1	0	7	2	1	0	3
		Heridos graves	35	19	0	54	27	7	0	34	26	11	0	37	15	5	0	20
		Heridos leves	754	579	7	1.340	638	403	4	1.045	454	286	3	743	411	192	1	604
	Ambulancias	Muertos	0	0	0	0	0	0	0	0	0	0	0	0	0	0	0	0
		Heridos graves	0	0	0	0	0	0	0	0	0	0	0	0	0	0	0	0
		Heridos leves	0	1	0	1	2	0	0	2	0	0	0	0	0	0	0	0
	Furgonetas	Muertos	0	0	0	0	1	0	0	1	0	0	0	0	0	0	0	0
		Heridos graves	3	1	0	4	2	0	0	2	1	1	0	2	1	0	0	1
		Heridos leves	72	7	0	79	56	7	0	63	50	7	0	57	31	3	1	35
	Camiones - 3.500	Muertos	0	0	0	0	0	0	0	0	0	0	0	0	0	0	0	0
		Heridos graves	1	0	0	1	0	0	0	0	0	0	0	0	0	0	0	0
		Heridos leves	19	2	0	21	3	0	0	3	12	0	0	12	9	0	0	9
	Otros	Muertos	1	0	0	1	0	0	0	0	0	0	0	0	0	0	0	0
		Heridos graves	0	0	0	0	1	0	0	1	0	0	0	0	0	0	0	0
		Heridos leves	1	0	0	1	1	1	0	2	0	0	0	0	0	0	0	0
CONDUCTORES DE OTROS VEHÍCULOS	Muertos	1	0	0	1	0	0	0	0	2	0	0	2	1	0	0	1	
	Heridos graves	3	0	0	3	1	0	0	1	0	0	0	0	0	0	0	0	
	Heridos leves	19	6	0	25	13	6	0	19	6	3	1	10	7	1	0	8	

Nota: El cómputo de muertos se realiza a 30 días.



## 4.1.1. U (continuación)

De 60 a 64				De 65 a 69				De 70 a 74				Más de 74				No especificada				Total			
Varón	Mujer	Desconocido	Total	Varón	Mujer	Desconocido	Total	Varón	Mujer	Desconocido	Total	Varón	Mujer	Desconocido	Total	Varón	Mujer	Desconocido	Total	Varón	Mujer	Desconocido	Total
7	0	0	7	5	0	1	6	4	0	0	4	10	0	0	10	7	0	1	8	273	27	3	303
57	10	0	67	30	6	0	36	28	2	0	30	43	3	3	49	80	11	23	114	2.638	450	29	3.117
572	163	2	737	332	79	1	412	187	28	0	215	283	32	7	322	852	240	345	1.437	26.701	9.759	466	36.926
1	0	0	1	0	0	0	0	1	0	0	1	2	0	0	2	0	0	0	0	11	0	0	11
6	2	0	8	5	2	0	7	3	0	0	3	7	0	0	7	3	2	1	6	159	44	1	204
29	5	0	34	22	2	0	24	19	0	0	19	26	2	0	28	40	9	23	72	1.263	347	34	1.644
0	0	0	0	1	0	0	1	0	0	0	0	2	0	0	2	0	0	0	0	64	6	0	70
13	2	0	15	6	2	0	8	8	1	0	9	14	0	0	14	15	1	4	20	832	165	5	1.002
68	7	0	75	29	1	0	30	24	1	0	25	45	1	0	46	211	63	67	341	6.787	2.633	96	9.516
3	0	0	3	0	0	0	0	0	0	0	0	0	0	0	0	3	0	1	4	117	9	1	127
19	2	0	21	9	1	0	10	3	0	0	3	7	0	1	8	40	4	7	51	1.125	82	10	1.217
135	8	1	144	54	3	0	57	13	0	0	13	28	4	0	32	253	31	59	343	8.528	1.405	76	10.009
0	0	0	0	0	0	0	0	0	0	0	0	0	0	0	0	0	0	0	0	0	0	0	0
1	0	0	1	0	0	0	0	1	0	0	1	0	0	1	1	0	0	0	0	6	0	1	7
1	0	0	1	0	0	0	0	0	0	0	0	0	0	0	0	0	0	3	3	30	0	3	33
0	0	0	0	0	0	0	0	0	0	0	0	0	0	0	0	0	0	0	0	0	0	0	0
0	0	0	0	0	0	0	0	0	0	0	0	0	0	0	0	0	0	0	0	3	0	0	3
2	0	0	2	0	0	0	0	1	0	0	1	1	0	0	1	7	2	1	10	90	12	2	104
0	0	0	0	0	0	0	0	0	0	0	0	0	0	0	0	0	0	0	0	0	0	0	0
0	0	0	0	0	0	0	0	0	0	0	0	0	0	0	0	0	0	0	0	0	0	0	0
0	0	0	0	1	0	0	1	0	0	0	0	0	0	0	0	0	0	1	1	5	0	1	6
3	0	0	3	3	0	0	3	3	0	0	3	4	0	0	4	4	0	0	4	69	12	1	82
14	4	0	18	6	1	0	7	11	1	0	12	13	3	1	17	20	2	8	30	425	146	9	580
297	141	1	439	215	71	1	287	121	26	0	147	174	24	7	205	283	132	167	582	8.996	5.241	226	14.463
0	0	0	0	0	0	0	0	0	0	0	0	0	0	0	0	0	0	0	0	0	0	0	0
0	0	0	0	0	0	0	0	0	0	0	0	0	0	0	0	0	0	0	0	0	0	0	0
0	0	0	0	0	0	0	0	0	0	0	0	0	0	0	0	1	0	0	1	13	3	0	16
0	0	0	0	0	0	0	0	0	0	0	0	0	0	0	0	0	0	0	0	3	0	0	3
2	0	0	2	1	0	0	1	0	0	0	0	0	0	0	0	0	1	1	2	28	3	1	32
28	1	0	29	9	1	0	10	7	0	0	7	4	1	0	5	27	1	10	38	668	70	13	751
0	0	0	0	0	0	0	0	0	0	0	0	0	0	0	0	0	0	0	0	0	0	0	0
0	0	0	0	0	0	0	0	0	0	0	0	0	0	0	0	0	0	0	0	4	0	0	4
4	0	0	4	0	0	0	0	1	0	0	1	2	0	0	2	2	0	3	5	120	6	3	129
0	0	0	0	1	0	1	2	0	0	0	0	2	0	0	2	0	0	0	0	4	0	1	5
1	0	0	1	0	0	0	0	0	0	0	0	0	0	0	0	0	0	0	0	5	0	0	5
4	0	0	4	0	0	0	0	1	0	0	1	0	0	0	0	3	0	0	3	27	4	0	31
0	0	0	0	0	0	0	0	0	0	0	0	0	0	0	0	0	0	0	0	5	0	0	5
1	0	0	1	3	0	0	3	2	0	0	2	2	0	0	2	2	1	2	5	51	10	2	63
4	1	0	5	2	1	0	3	0	1	0	1	3	0	0	3	25	2	11	38	174	38	12	224

## Conductores implicados en accidentes con víctimas clasificados por edad, sexo y condición, en carretera

4.2. C

DATOS DEL CONDUCTOR	Sexo	Total	VEHÍCULOS LIGEROS						VEHÍCULOS PESADOS				
			Bicicletas	Ciclomotores	Motocicletas	Coches S.P. 9 plazas	Coches turismo	Furgonetas	Camiones <3.500 Kg	Tractores agrícolas	Cam. y veh. art. M.M.A. +3.500 Kg	Autobuses	Otros vehículos
Hasta 14	Varón	102	48	39	1	0	8	0	0	0	0	0	6
	Mujer	13	4	6	2	0	0	0	0	0	0	0	1
	Desconocido	0	0	0	0	0	0	0	0	0	0	0	0
De 15 a 17	Varón	785	38	642	62	0	23	3	0	3	0	0	14
	Mujer	91	1	85	0	0	1	0	0	0	0	0	4
	Desconocido	0	0	0	0	0	0	0	0	0	0	0	0
De 18 a 20	Varón	3.160	28	445	106	1	2.334	167	28	5	11	0	35
	Mujer	873	1	83	10	0	750	21	1	0	0	0	7
	Desconocido	2	0	0	0	0	2	0	0	0	0	0	0
De 21 a 24	Varón	5.356	31	186	362	1	4.020	405	123	10	145	3	70
	Mujer	1.880	3	40	12	0	1.759	47	4	1	2	2	10
	Desconocido	3	0	0	0	0	3	0	0	0	0	0	0
De 25 a 29	Varón	7.696	51	179	939	11	5.033	650	212	16	469	27	109
	Mujer	2.688	9	50	53	3	2.474	65	7	1	3	8	15
	Desconocido	7	0	1	1	0	5	0	0	0	0	0	0
De 30 a 34	Varón	7.962	69	158	1.101	14	4.751	756	281	23	652	45	112
	Mujer	2.368	9	42	52	3	2.146	79	6	0	7	7	17
	Desconocido	8	0	0	1	0	6	0	1	0	0	0	0
De 35 a 39	Varón	6.914	99	125	867	11	4.061	624	230	13	690	74	120
	Mujer	1.887	7	36	34	1	1.726	55	7	0	6	4	11
	Desconocido	1	0	0	0	0	1	0	0	0	0	0	0
De 40 a 44	Varón	5.806	98	122	599	14	3.329	595	190	23	685	56	95
	Mujer	1.540	8	23	24	1	1.396	61	3	0	7	8	9
	Desconocido	6	1	0	0	0	3	0	0	0	2	0	0
De 45 a 49	Varón	4.770	97	103	464	13	2.697	476	174	27	577	46	96
	Mujer	1.186	7	13	11	2	1.082	43	2	1	7	7	11
	Desconocido	0	0	0	0	0	0	0	0	0	0	0	0
De 50 a 54	Varón	3.707	71	62	338	7	2.150	371	131	28	398	55	96
	Mujer	828	0	14	4	0	763	28	1	0	3	1	14
	Desconocido	1	0	0	0	0	1	0	0	0	0	0	0
De 55 a 59	Varón	2.874	52	66	164	14	1.755	302	84	26	313	36	62
	Mujer	509	4	3	2	0	463	28	0	1	2	2	4
	Desconocido	1	0	0	0	0	1	0	0	0	0	0	0
De 60 a 64	Varón	2.295	58	60	102	10	1.544	214	60	32	154	24	37
	Mujer	314	2	3	4	0	283	8	1	0	1	0	12
	Desconocido	0	0	0	0	0	0	0	0	0	0	0	0
De 65 a 69	Varón	1.583	51	52	30	3	1.181	133	26	33	28	3	43
	Mujer	166	2	6	0	0	150	4	0	0	1	0	3
	Desconocido	1	0	0	0	0	1	0	0	0	0	0	0
De 70 a 74	Varón	1.288	37	57	10	1	1.005	103	8	24	7	1	35
	Mujer	90	1	3	0	0	82	1	1	0	0	0	2
	Desconocido	0	0	0	0	0	0	0	0	0	0	0	0
De 75 o más	Varón	1.455	32	101	10	1	1.131	105	5	21	7	1	41
	Mujer	91	1	2	1	0	83	3	0	0	0	0	1
	Desconocido	2	0	0	0	0	1	0	0	0	0	0	1
No especificada	Varón	2.735	66	84	278	0	1.791	204	74	7	174	11	46
	Mujer	778	7	15	20	0	710	18	0	0	2	0	6
	Desconocido	325	1	1	8	0	220	21	8	3	13	0	50
<b>TOTAL</b>		<b>74.147</b>	<b>994</b>	<b>2.907</b>	<b>5.672</b>	<b>111</b>	<b>50.925</b>	<b>5.590</b>	<b>1.668</b>	<b>298</b>	<b>4.366</b>	<b>421</b>	<b>1.195</b>
Sin permiso conducir		1.472	409	160	151	1	575	63	7	8	20	0	78
Permiso sin especificar		19	4	2	0	0	8	1	0	0	1	0	3
Fugados		77	0	1	0	0	53	3	1	0	3	0	16
Desconocidos		17.044	448	605	1.287	7	11.612	1.154	510	56	1.103	66	196
<b>TOTAL</b>		<b>18.612</b>	<b>861</b>	<b>768</b>	<b>1.438</b>	<b>8</b>	<b>12.248</b>	<b>1.221</b>	<b>518</b>	<b>64</b>	<b>1.127</b>	<b>66</b>	<b>293</b>

## Conductores implicados en accidentes con víctimas clasificados por edad, sexo y condición, en zona urbana

4.2. U

DATOS DEL			VEHÍCULOS LIGEROS						VEHÍCULOS PESADOS				
CONDUCTOR	Sexo	Total	Bicicletas	Ciclomotores	Motocicletas	Coches S.P. 9 plazas	Coches turismo	Furgonetas	Camiones < 3.500 Kg	Tractores agrícolas	Cam. y veh. art. M.M.A. +3.500 Kg	Autobuses	Otros vehículos
Hasta 14	Varón	322	212	81	5	0	15	1	1	0	1	0	6
	Mujer	64	33	23	1	0	6	0	0	0	0	0	1
	Desconocido	3	3	0	0	0	0	0	0	0	0	0	0
De 15 a 17	Varón	2.190	144	1.876	117	0	29	1	0	0	0	1	22
	Mujer	450	19	414	9	0	6	0	0	0	0	0	2
	Desconocido	12	3	7	1	0	0	0	0	0	0	0	1
De 18 a 20	Varón	4.794	128	1.989	386	14	2.133	93	13	0	2	1	35
	Mujer	1.264	33	498	45	4	665	12	0	0	0	1	6
	Desconocido	18	1	6	2	0	8	1	0	0	0	0	0
De 21 a 24	Varón	6.657	142	1.139	793	62	4.045	319	76	0	11	22	48
	Mujer	2.313	54	546	117	5	1.552	17	2	0	0	8	12
	Desconocido	27	3	6	0	0	16	2	0	0	0	0	0
De 25 a 29	Varón	8.919	183	930	1.862	69	4.983	487	162	0	47	112	84
	Mujer	3.174	83	511	320	17	2.184	35	4	0	1	10	9
	Desconocido	52	0	5	4	0	39	3	0	0	0	0	1
De 30 a 34	Varón	8.791	163	707	2.037	99	4.729	551	184	1	44	202	74
	Mujer	2.947	55	358	394	14	2.036	53	4	0	0	23	10
	Desconocido	28	1	4	3	0	16	1	1	0	1	1	0
De 35 a 39	Varón	7.471	119	504	1.664	103	3.961	513	156	4	75	294	78
	Mujer	2.424	41	230	265	11	1.805	30	3	0	2	20	17
	Desconocido	27	1	1	3	0	19	2	0	0	0	0	1
De 40 a 44	Varón	6.230	119	362	1.342	116	3.260	451	165	2	67	271	75
	Mujer	1.972	26	142	179	9	1.545	30	4	0	0	24	13
	Desconocido	27	0	0	5	0	20	0	0	0	0	1	1
De 45 a 49	Varón	4.928	93	258	901	118	2.773	335	108	2	49	236	55
	Mujer	1.448	31	81	125	7	1.148	22	2	0	1	17	14
	Desconocido	20	1	2	1	2	12	0	0	0	0	2	0
De 50 a 54	Varón	3.736	89	133	673	126	2.187	253	78	2	32	134	29
	Mujer	979	14	48	42	8	836	20	3	0	0	2	6
	Desconocido	14	0	1	0	0	11	0	0	0	0	1	1
De 55 a 59	Varón	2.849	44	96	322	91	1.910	169	59	4	18	109	27
	Mujer	647	8	18	24	4	573	13	0	1	0	2	4
	Desconocido	3	0	0	0	0	2	1	0	0	0	0	0
De 60 a 64	Varón	2.225	38	84	176	102	1.555	156	46	4	12	32	20
	Mujer	419	7	10	10	1	379	8	1	0	1	1	1
	Desconocido	9	0	0	1	0	7	1	0	0	0	0	0
De 65 a 69	Varón	1.206	27	36	70	19	955	66	7	2	3	6	15
	Mujer	218	4	3	4	2	201	3	0	0	0	0	1
	Desconocido	4	0	0	0	0	3	0	0	1	0	0	0
De 70 a 74	Varón	780	23	35	20	8	644	34	4	2	2	1	7
	Mujer	86	0	2	0	1	82	0	0	0	0	0	1
	Desconocido	2	0	0	0	0	2	0	0	0	0	0	0
De 75 o más	Varón	981	37	62	38	4	794	21	8	3	0	5	9
	Mujer	104	2	1	5	1	93	1	0	0	0	0	1
	Desconocido	48	3	2	2	0	31	3	2	0	1	2	2
No especificada	Varón	1.975	54	266	335	22	1.063	100	32	2	6	48	47
	Mujer	460	13	70	41	8	313	8	0	0	0	2	5
	Desconocido	3.356	45	148	178	49	2.498	221	73	0	14	52	78
<b>TOTAL</b>		<b>86.673</b>	<b>2.099</b>	<b>11.695</b>	<b>12.522</b>	<b>1.096</b>	<b>51.144</b>	<b>4.037</b>	<b>1.198</b>	<b>30</b>	<b>390</b>	<b>1.643</b>	<b>819</b>
Sin permiso conducir		2.376	554	387	336	3	910	107	19	0	10	12	38
Permiso sin especificar		893	65	210	69	15	418	45	5	1	8	23	34
Fugados		234	2	23	3	3	177	8	6	0	0	0	12
Desconocidos		9.224	1.425	1.147	963	61	4.733	350	155	3	56	139	192
<b>TOTAL</b>		<b>12.727</b>	<b>2.046</b>	<b>1.767</b>	<b>1.371</b>	<b>82</b>	<b>6.238</b>	<b>510</b>	<b>185</b>	<b>4</b>	<b>74</b>	<b>174</b>	<b>276</b>

## Edad de los conductores implicados en accidentes con víctimas en función de la antigüedad de su permiso de conducir, en carretera

4.4. C

ANTIGÜEDAD DEL PERMISO	Sexo	Total	De 0 a 13	De 14 a 17	De 18 a 24	De 25 a 44	De 45 a 64	De 65 a 74	Más de 74	Sin especificar
1 año o menos	Varón	1.841	0	108	883	671	118	19	15	27
	Mujer	534	0	9	294	184	35	1	1	10
	Desconocido	0	0	0	0	0	0	0	0	0
	<b>Total</b>	<b>2.375</b>	<b>0</b>	<b>117</b>	<b>1.177</b>	<b>855</b>	<b>153</b>	<b>20</b>	<b>16</b>	<b>37</b>
1 año a 2 años	Varón	3.451	0	209	1.607	1.313	213	25	30	54
	Mujer	928	0	22	515	338	36	2	0	15
	Desconocido	3	0	0	0	2	0	0	0	1
	<b>Total</b>	<b>4.382</b>	<b>0</b>	<b>231</b>	<b>2.122</b>	<b>1.653</b>	<b>249</b>	<b>27</b>	<b>30</b>	<b>70</b>
2 años a 3 años	Varón	2.795	0	140	1.174	1.189	207	23	10	52
	Mujer	819	0	14	377	364	50	4	1	9
	Desconocido	5	0	0	2	1	0	1	0	1
	<b>Total</b>	<b>3.619</b>	<b>0</b>	<b>154</b>	<b>1.553</b>	<b>1.554</b>	<b>257</b>	<b>28</b>	<b>11</b>	<b>62</b>
3 años a 4 años	Varón	2.281	0	82	901	1.056	176	18	3	45
	Mujer	685	0	16	284	345	27	4	0	9
	Desconocido	4	0	0	2	2	0	0	0	0
	<b>Total</b>	<b>2.970</b>	<b>0</b>	<b>98</b>	<b>1.187</b>	<b>1.403</b>	<b>203</b>	<b>22</b>	<b>3</b>	<b>54</b>
4 años a 5 años	Varón	1.989	0	18	583	1.141	193	23	2	29
	Mujer	575	0	2	212	317	36	1	0	7
	Desconocido	3	0	0	0	1	0	0	0	2
	<b>Total</b>	<b>2.567</b>	<b>0</b>	<b>20</b>	<b>795</b>	<b>1.459</b>	<b>229</b>	<b>24</b>	<b>2</b>	<b>38</b>
5 años a 6 años	Varón	1.483	0	0	461	880	110	9	3	20
	Mujer	553	0	0	154	348	38	2	0	11
	Desconocido	2	0	0	0	1	0	0	0	1
	<b>Total</b>	<b>2.038</b>	<b>0</b>	<b>0</b>	<b>615</b>	<b>1.229</b>	<b>148</b>	<b>11</b>	<b>3</b>	<b>32</b>
6 años a 7 años	Varón	1.234	0	0	245	889	78	8	2	12
	Mujer	458	0	0	63	361	23	0	1	10
	Desconocido	1	0	0	0	0	1	0	0	0
	<b>Total</b>	<b>1.693</b>	<b>0</b>	<b>0</b>	<b>308</b>	<b>1.250</b>	<b>102</b>	<b>8</b>	<b>3</b>	<b>22</b>
7 años a 8 años	Varón	1.024	0	0	50	880	64	8	2	20
	Mujer	400	0	0	14	348	26	1	1	10
	Desconocido	2	0	0	0	2	0	0	0	0
	<b>Total</b>	<b>1.426</b>	<b>0</b>	<b>0</b>	<b>64</b>	<b>1.230</b>	<b>90</b>	<b>9</b>	<b>3</b>	<b>30</b>
8 años a 9 años	Varón	1.047	0	0	20	929	79	5	1	13
	Mujer	409	0	0	6	358	34	1	1	9
	Desconocido	2	0	0	0	0	0	0	0	2
	<b>Total</b>	<b>1.458</b>	<b>0</b>	<b>0</b>	<b>26</b>	<b>1.287</b>	<b>113</b>	<b>6</b>	<b>2</b>	<b>24</b>
9 años a 10 años	Varón	982	0	0	11	864	83	6	5	13
	Mujer	367	0	0	3	326	32	0	0	6
	Desconocido	1	0	0	0	0	0	0	0	1
	<b>Total</b>	<b>1.350</b>	<b>0</b>	<b>0</b>	<b>14</b>	<b>1.190</b>	<b>115</b>	<b>6</b>	<b>5</b>	<b>20</b>
Más de 10 años	Varón	20.633	0	0	3	9.553	7.990	1.863	933	291
	Mujer	4.175	0	0	1	2.399	1.496	145	49	85
	Desconocido	10	0	0	0	4	1	0	1	4
	<b>Total</b>	<b>24.818</b>	<b>0</b>	<b>0</b>	<b>4</b>	<b>11.956</b>	<b>9.487</b>	<b>2.008</b>	<b>983</b>	<b>380</b>
Sin permiso	Varón	1.347	37	100	240	600	241	63	31	35
	Mujer	123	3	8	17	66	22	3	0	4
	Desconocido	2	0	0	0	1	0	0	0	1
	<b>Total</b>	<b>1.472</b>	<b>40</b>	<b>108</b>	<b>257</b>	<b>667</b>	<b>263</b>	<b>66</b>	<b>31</b>	<b>40</b>
Sin especificar	Varón	18.381	12	181	2.338	8.413	4.094	801	418	2.124
	Mujer	5.276	1	29	813	2.729	982	92	37	593
	Desconocido	322	0	0	1	8	0	0	1	312
	<b>Total</b>	<b>23.979</b>	<b>13</b>	<b>210</b>	<b>3.152</b>	<b>11.150</b>	<b>5.076</b>	<b>893</b>	<b>456</b>	<b>3.029</b>
Total	Varón	58.488	49	838	8.516	28.378	13.646	2.871	1.455	2.735
	Mujer	15.302	4	100	2.753	8.483	2.837	256	91	778
	Desconocido	357	0	0	5	22	2	1	2	325
<b>TOTAL</b>	<b>Total</b>	<b>74.147</b>	<b>53</b>	<b>938</b>	<b>11.274</b>	<b>36.883</b>	<b>16.485</b>	<b>3.128</b>	<b>1.548</b>	<b>3.838</b>

## Edad de los conductores implicados en accidentes con víctimas en función de la antigüedad de su permiso de conducir, en zona urbana

### 4.4. U

	Sexo	Total	De 0 a 13	De 14 a 17	De 18 a 24	De 25 a 44	De 45 a 64	De 65 a 74	Más de 74	Sin especificar
1 año o menos	Varón	2.561	1	245	1.190	889	166	21	13	36
	Mujer	812	0	55	409	295	42	0	1	10
	Desconocido	16	0	2	3	2	0	0	0	9
	<b>Total</b>	<b>3.389</b>	<b>1</b>	<b>302</b>	<b>1.602</b>	<b>1.186</b>	<b>208</b>	<b>21</b>	<b>14</b>	<b>55</b>
1 año a 2 años	Varón	4.620	1	451	2.075	1.741	265	22	21	44
	Mujer	1.344	0	103	608	523	85	4	2	19
	Desconocido	66	0	1	13	6	3	0	2	41
	<b>Total</b>	<b>6.030</b>	<b>1</b>	<b>555</b>	<b>2.696</b>	<b>2.270</b>	<b>353</b>	<b>26</b>	<b>25</b>	<b>104</b>
2 años a 3 años	Varón	3.669	3	302	1.484	1.542	258	21	6	53
	Mujer	1.164	0	63	487	530	68	4	1	11
	Desconocido	25	0	2	2	0	2	0	0	19
	<b>Total</b>	<b>4.858</b>	<b>3</b>	<b>367</b>	<b>1.973</b>	<b>2.072</b>	<b>328</b>	<b>25</b>	<b>7</b>	<b>83</b>
3 años a 4 años	Varón	2.778	0	129	1.101	1.274	207	17	4	46
	Mujer	861	0	34	370	403	41	4	0	9
	Desconocido	30	0	0	5	7	0	0	0	18
	<b>Total</b>	<b>3.669</b>	<b>0</b>	<b>163</b>	<b>1.476</b>	<b>1.684</b>	<b>248</b>	<b>21</b>	<b>4</b>	<b>73</b>
4 años a 5 años	Varón	2.532	2	29	753	1.426	267	21	4	30
	Mujer	742	0	4	229	435	56	9	1	8
	Desconocido	28	0	0	1	3	2	0	0	22
	<b>Total</b>	<b>3.302</b>	<b>2</b>	<b>33</b>	<b>983</b>	<b>1.864</b>	<b>325</b>	<b>30</b>	<b>5</b>	<b>60</b>
5 años a 6 años	Varón	1.767	0	0	433	1.133	161	11	2	27
	Mujer	644	1	0	128	458	52	4	0	1
	Desconocido	21	0	0	0	6	2	0	0	13
	<b>Total</b>	<b>2.432</b>	<b>1</b>	<b>0</b>	<b>561</b>	<b>1.597</b>	<b>215</b>	<b>15</b>	<b>2</b>	<b>41</b>
6 años a 7 años	Varón	1.371	1	0	173	1.071	95	8	4	19
	Mujer	497	0	0	55	397	39	3	0	3
	Desconocido	11	0	0	0	5	0	0	0	6
	<b>Total</b>	<b>1.879</b>	<b>1</b>	<b>0</b>	<b>228</b>	<b>1.473</b>	<b>134</b>	<b>11</b>	<b>4</b>	<b>28</b>
7 años a 8 años	Varón	1.107	0	0	61	936	84	2	5	19
	Mujer	429	0	0	10	385	30	0	0	4
	Desconocido	23	0	0	0	7	0	0	0	16
	<b>Total</b>	<b>1.559</b>	<b>0</b>	<b>0</b>	<b>71</b>	<b>1.328</b>	<b>114</b>	<b>2</b>	<b>5</b>	<b>39</b>
8 años a 9 años	Varón	1.122	0	0	37	953	103	4	1	24
	Mujer	475	0	0	8	426	38	0	1	2
	Desconocido	17	0	0	0	7	0	0	0	10
	<b>Total</b>	<b>1.614</b>	<b>0</b>	<b>0</b>	<b>45</b>	<b>1.386</b>	<b>141</b>	<b>4</b>	<b>2</b>	<b>36</b>
9 años a 10 años	Varón	985	0	0	15	863	95	3	4	5
	Mujer	432	0	0	9	376	41	2	1	3
	Desconocido	9	0	0	0	1	1	0	0	7
	<b>Total</b>	<b>1.426</b>	<b>0</b>	<b>0</b>	<b>24</b>	<b>1.240</b>	<b>137</b>	<b>5</b>	<b>5</b>	<b>15</b>
Más de 10 años	Varón	19.868	3	2	18	9.824	8.015	1.207	548	251
	Mujer	5.225	1	1	8	2.955	1.965	184	57	54
	Desconocido	167	0	0	0	25	19	4	6	113
	<b>Total</b>	<b>25.260</b>	<b>4</b>	<b>3</b>	<b>26</b>	<b>12.804</b>	<b>9.999</b>	<b>1.395</b>	<b>611</b>	<b>418</b>
Sin permiso	Varón	1.536	69	170	362	648	161	27	15	84
	Mujer	325	17	30	84	144	33	1	0	16
	Desconocido	515	0	3	0	2	0	0	0	510
	<b>Total</b>	<b>2.376</b>	<b>86</b>	<b>203</b>	<b>446</b>	<b>794</b>	<b>194</b>	<b>28</b>	<b>15</b>	<b>610</b>
Sin especificar	Varón	20.138	111	993	3.749	9.111	3.861	622	354	1.337
	Mujer	6.019	20	185	1.172	3.190	1.003	89	40	320
	Desconocido	2.722	1	6	21	63	17	2	40	2.572
	<b>Total</b>	<b>28.879</b>	<b>132</b>	<b>1.184</b>	<b>4.942</b>	<b>12.364</b>	<b>4.881</b>	<b>713</b>	<b>434</b>	<b>4.229</b>
Total	Varón	64.054	191	2.321	11.451	31.411	13.738	1.986	981	1.975
	Mujer	18.969	39	475	3.577	10.517	3.493	304	104	460
	Desconocido	3.650	1	14	45	134	46	6	48	3.356
<b>TOTAL</b>	<b>Total</b>	<b>86.673</b>	<b>231</b>	<b>2.810</b>	<b>15.073</b>	<b>42.062</b>	<b>17.277</b>	<b>2.296</b>	<b>1.133</b>	<b>5.791</b>

## Acción del peatón víctima en el momento del accidente

### 5.1. C y U

ACCIÓN DEL PEATÓN	Número de accidentes	Muertos	Heridos graves	Heridos leves	Total víctimas
<b>A. TOTALES</b>					
Atravesando intersección	1796	82	486	1.362	1.930
Cruzando calzada fuera intersección	2345	196	632	1.641	2.469
En arcén por su derecha	65	9	24	36	69
En arcén por su izquierda	59	9	19	35	63
En la calzada por su derecha	286	45	97	164	306
En la calzada por su izquierda	112	11	33	79	123
Trabajar en la calzada	78	8	22	51	81
Reparando vehículo	22	8	10	7	25
Subir o bajar de un vehículo	80	2	26	57	85
Sobre acera o refugio	316	10	80	281	371
Otra	1076	62	226	870	1.158
Se ignora	4226	60	407	3.999	4.466
<b>Totales</b>	<b>10.437</b>	<b>502</b>	<b>2.062</b>	<b>8.582</b>	<b>11.146</b>
<b>B. CARRETERA</b>					
Atravesando intersección	125	13	53	65	131
Cruzando calzada fuera intersección	439	112	164	175	451
En arcén por su derecha	49	9	19	25	53
En arcén por su izquierda	36	7	12	20	39
En la calzada por su derecha	93	28	38	31	97
En la calzada por su izquierda	38	8	16	19	43
Trabajar en la calzada	44	8	14	24	46
Reparando vehículo	17	8	9	3	20
Subir o bajar de un vehículo	30	2	16	15	33
Sobre acera o refugio	39	1	12	35	48
Otra	230	34	64	154	252
Se ignora	105	6	11	94	111
<b>Totales</b>	<b>1.237</b>	<b>236</b>	<b>428</b>	<b>660</b>	<b>1.324</b>
<b>C. TRAVESIA</b>					
Atravesando intersección	16	6	5	6	17
Cruzando calzada fuera intersección	51	13	17	22	52
En arcén por su derecha	2	0	1	1	2
En arcén por su izquierda	3	1	2	0	3
En la calzada por su derecha	14	4	7	5	16
En la calzada por su izquierda	3	0	0	3	3
Trabajar en la calzada	1	0	1	0	1
Reparando vehículo	0	0	0	0	0
Subir o bajar de un vehículo	1	0	0	2	2
Sobre acera o refugio	6	1	0	5	6
Otra	23	3	13	10	26
Se ignora	21	1	8	14	23
<b>Totales</b>	<b>140</b>	<b>29</b>	<b>54</b>	<b>68</b>	<b>151</b>
<b>D. ZONA URBANA</b>					
Atravesando intersección	1655	63	428	1.291	1.782
Cruzando calzada fuera intersección	1855	71	451	1.444	1.966
En arcén por su derecha	14	0	4	10	14
En arcén por su izquierda	20	1	5	15	21
En la calzada por su derecha	179	13	52	128	193
En la calzada por su izquierda	71	3	17	57	77
Trabajar en la calzada	33	0	7	27	34
Reparando vehículo	5	0	1	4	5
Subir o bajar de un vehículo	49	0	10	40	50
Sobre acera o refugio	271	8	68	241	317
Otra	823	25	149	706	880
Se ignora	4100	53	388	3.891	4.332
<b>Totales</b>	<b>9.060</b>	<b>237</b>	<b>1.580</b>	<b>7.854</b>	<b>9.671</b>

Nota: El cómputo de muertos se realiza a 30 días.

## Infracciones de los peatones víctimas, en carretera

5.2. C

MOTIVO DEL ACCIDENTE (INFRACCIONES DEL PEATÓN)	NÚMERO DE ACCIDENTES			NÚMERO DE PEATONES VÍCTIMAS			
	Con peatones muertos	Con peatones heridos	Total	Muertos	Heridos graves	Heridos leves	Total
No respetar señal del semáforo	0	2	2	0	0	2	2
No utilizar paso de peatones	4	26	30	5	12	15	32
No respetar señal del agente	0	0	0	0	0	0	0
Irrumpir o cruzar la vía antirreglamentariamente	101	309	410	111	151	151	413
Estar o marchar por la calzada antirreglamentariamente	31	66	97	34	38	32	104
Estar o marchar por el arcén antirreglamentariamente	2	14	16	3	6	8	17
Subir o bajar del vehículo antirreglamentariamente	1	3	4	1	0	3	4
Otras infracciones	15	59	74	17	21	43	81
Ninguna infracción	49	557	606	65	200	406	671
No especificado	0	0	0	0	0	0	0
<b>TOTAL</b>	<b>203</b>	<b>1.034</b>	<b>1.237</b>	<b>236</b>	<b>428</b>	<b>660</b>	<b>1.324</b>

## Infracciones de los peatones víctimas, en zona urbana

5.2. U

MOTIVO DEL ACCIDENTE (INFRACCIONES DEL PEATÓN)	NÚMERO DE ACCIDENTES			NÚMERO DE PEATONES VÍCTIMAS			
	Con peatones muertos	Con peatones heridos	Total	Muertos	Heridos graves	Heridos leves	Total
No respetar señal del semáforo	11	272	283	16	97	180	293
No utilizar paso de peatones	24	690	714	32	173	530	735
No respetar señal del agente	0	4	4	0	1	3	4
Irrumpir o cruzar la vía antirreglamentariamente	23	636	659	29	138	508	675
Estar o marchar por la calzada antirreglamentariamente	2	109	111	3	25	87	115
Estar o marchar por el arcén antirreglamentariamente	1	9	10	1	2	7	10
Subir o bajar del vehículo antirreglamentariamente	0	15	15	0	1	14	15
Otras infracciones	7	631	638	10	71	573	654
Ninguna infracción	96	6542	6638	146	1072	5952	7170
No especificado	0	0	0	0	0	0	0
<b>TOTAL</b>	<b>164</b>	<b>8.896</b>	<b>9.060</b>	<b>237</b>	<b>1.580</b>	<b>7.854</b>	<b>9.671</b>

## Infracciones de los peatones víctimas, en travesía

5.2. T

MOTIVO DEL ACCIDENTE (INFRACCIONES DEL PEATÓN)	NÚMERO DE ACCIDENTES			NÚMERO DE PEATONES VÍCTIMAS			
	Con peatones muertos	Con peatones heridos	Total	Muertos	Heridos graves	Heridos leves	Total
No respetar señal del semáforo	0	1	1	0	0	1	1
No utilizar paso de peatones	3	6	9	3	3	3	9
No respetar señal del agente	0	0	0	0	0	0	0
Irrumpir o cruzar la vía antirreglamentariamente	10	22	32	11	9	13	33
Estar o marchar por la calzada antirreglamentariamente	1	0	1	1	0	1	2
Estar o marchar por el arcén antirreglamentariamente	0	0	0	0	0	0	0
Subir o bajar del vehículo antirreglamentariamente	0	0	0	0	0	0	0
Otras infracciones	0	6	6	0	1	6	7
Ninguna infracción	12	79	91	14	41	44	99
No especificado	0	0	0	0	0	0	0
<b>TOTAL</b>	<b>26</b>	<b>114</b>	<b>140</b>	<b>29</b>	<b>54</b>	<b>68</b>	<b>151</b>

Nota: El cómputo de muertos se realiza a 30 días.

## Infracciones de los peatones víctimas, según edades

INFRACCIONES	EDADES DE PEATONES VÍCTIMAS		
	0 - 4	5-14	15 - 24
<b>A. TOTALES:</b>			
No respetar señal de semáforo	7	40	39
No utilizar paso de peatones	22	79	88
No respetar señal del agente	1	1	0
Irrumpir o cruzar antirreglamentariamente	55	209	101
Estar o marchar por calzada antirreglamentariamente	4	7	31
Estar o marchar por el arcén antirreglamentariamente	0	0	6
Subir o bajar del vehículo antirreglamentariamente	0	0	3
Otras infracciones	36	118	79
Ninguna infracción	180	694	893
<b>TOTAL</b>	<b>305</b>	<b>1.148</b>	<b>1.240</b>
<b>B. EN CARRETERA:</b>			
No respetar señal de semáforo	0	1	1
No utilizar paso de peatones	0	0	1
No respetar señal del agente	0	0	0
Irrumpir o cruzar antirreglamentariamente	4	40	32
Estar o marchar por calzada antirreglamentariamente	2	2	10
Estar o marchar por el arcén antirreglamentariamente	0	0	2
Subir o bajar del vehículo antirreglamentariamente	0	0	2
Otras infracciones	0	3	9
Ninguna infracción	6	38	93
<b>TOTAL</b>	<b>12</b>	<b>84</b>	<b>150</b>
<b>C. EN ZONA URBANA:</b>			
No respetar señal de semáforo	7	39	38
No utilizar paso de peatones	22	79	86
No respetar señal del agente	1	1	0
Irrumpir o cruzar antirreglamentariamente	50	164	64
Estar o marchar por calzada antirreglamentariamente	2	5	21
Estar o marchar por el arcén antirreglamentariamente	0	0	4
Subir o bajar del vehículo antirreglamentariamente	0	0	1
Otras infracciones	36	115	68
Ninguna infracción	173	648	794
<b>TOTAL</b>	<b>291</b>	<b>1.051</b>	<b>1.076</b>
<b>D. EN TRAVESÍA:</b>			
No respetar señal de semáforo	0	0	0
No utilizar paso de peatones	0	0	1
No respetar señal del agente	0	0	0
Irrumpir o cruzar antirreglamentariamente	1	5	5
Estar o marchar por calzada antirreglamentariamente	0	0	0
Estar o marchar por el arcén antirreglamentariamente	0	0	0
Subir o bajar del vehículo antirreglamentariamente	0	0	0
Otras infracciones	0	0	2
Ninguna infracción	1	8	6
<b>TOTAL</b>	<b>2</b>	<b>13</b>	<b>14</b>



## 5.3. C y U y T

25 - 44	45 - 64	+64	No especificado	Total	PEATONES	
					Muertos	Heridos
52	56	86	16	296	16	280
149	140	247	51	776	40	736
0	2	0	0	4	0	4
218	207	285	46	1.121	151	970
64	47	55	13	221	38	183
7	5	5	4	27	4	23
6	4	3	3	19	1	18
133	143	182	51	742	27	715
1.825	1.704	2.130	514	7.940	225	7715
<b>2.454</b>	<b>2.308</b>	<b>2.993</b>	<b>698</b>	<b>11.146</b>	<b>502</b>	<b>10.644</b>
0	0	0	0	2	0	2
7	10	14	0	32	5	27
0	0	0	0	0	0	0
104	95	127	11	413	111	302
38	22	27	3	104	34	70
5	4	4	2	17	3	14
2	0	0	0	4	1	3
28	17	19	5	81	17	64
170	163	153	48	671	65	606
<b>354</b>	<b>311</b>	<b>344</b>	<b>69</b>	<b>1.324</b>	<b>236</b>	<b>1.088</b>
52	56	85	16	293	16	277
140	129	228	51	735	32	703
0	2	0	0	4	0	4
111	106	145	35	675	29	646
26	24	27	10	115	3	112
2	1	1	2	10	1	9
4	4	3	3	15	0	15
102	125	162	46	654	10	644
1638	1524	1936	457	7170	146	7024
<b>2.075</b>	<b>1.971</b>	<b>2.587</b>	<b>620</b>	<b>9.671</b>	<b>237</b>	<b>9.434</b>
0	0	1	0	1	0	1
2	1	5	0	9	3	6
0	0	0	0	0	0	0
3	6	13	0	33	11	22
0	1	1	0	2	1	1
0	0	0	0	0	0	0
0	0	0	0	0	0	0
3	1	1	0	7	0	7
17	17	41	9	99	14	85
<b>25</b>	<b>26</b>	<b>62</b>	<b>9</b>	<b>151</b>	<b>29</b>	<b>122</b>

## Infracciones de los conductores implicados en los accidentes con víctimas, en carretera

TIPO DE INFRACCIÓN	Total de Infracciones	CONDUCTORES DE VEHÍCULOS DE 2 Ó 3 RUEDAS			
		Desconocido	Bicicletas	Ciclomotores	Motocicletas
<b>SOBRE VELOCIDAD</b>					
Velocidad inadecuada para las condiciones existentes	9.756	10	51	281	1.279
Sobrepasar la velocidad establecida	1.430	2	0	30	188
Marcha lenta entorpeciendo la circulación	107	0	1	2	4
Ninguna	49.215	37	786	2.049	3.025
Se ignora	13.639	134	156	545	1.176
<b>TOTAL CONDUCTORES</b>	<b>74.147</b>	<b>183</b>	<b>994</b>	<b>2.907</b>	<b>5.672</b>
<b>RESTANTES INFRACCIONES</b>					
Conducción distraída o desatenta	14.517	20	82	634	913
Incorrecta utilización del alumbrado	43	0	8	5	2
Circular por mano contraria o sentido prohibido	161	1	12	17	5
Invadir parcialmente el sentido contrario	2.018	2	33	113	152
Girar incorrectamente	1.052	1	27	84	26
Adelantar antirreglamentariamente	962	5	3	95	193
Circular en zig-zag	46	1	1	7	4
No mantener intervalo de seguridad	2.875	6	6	54	197
Frenar sin causa justificada	60	0	0	1	3
No respetar la norma genérica de prioridad	1.039	6	18	57	37
No cumplir las indicaciones del semáforo	115	0	1	17	9
No cumplir la señal de stop	1.785	4	30	70	21
No cumplir la señal de ceda el paso	412	0	4	19	10
No respetar el paso para peatones	77	0	1	5	2
No cumplir otra señal de tráfico o policía	63	0	2	3	3
No indicar o indicar mal una maniobra	30	1	0	1	1
Entrar sin precaución en la circulación	199	0	7	12	10
Parada o estacionamiento prohibido o peligroso	108	0	0	2	3
Ciclistas o ciclomotores en posición paralela	0	0	0	0	0
Ciclistas o ciclomotoristas circulando fuera pista-arcén	0	0	0	0	0
Apertura de puertas sin precaución	27	0	0	1	0
Otra infracción	9.872	99	122	407	1.196
Ninguna infracción	38.686	37	637	1.303	2.885
<b>TOTAL CONDUCTORES</b>	<b>74.147</b>	<b>183</b>	<b>994</b>	<b>2.907</b>	<b>5.672</b>
<b>TOTAL DE CONDUCTORES IMPLICADOS</b>					
<b>SIN INFRACCIÓN ALGUNA</b>	<b>30.322</b>	<b>26</b>	<b>568</b>	<b>1.050</b>	<b>1.959</b>

**Nota:** Las infracciones “SOBRE VELOCIDAD” y “RESTANTES INFRACCIONES” no son excluyentes.

## 6.1. C

CONDUCTORES DE VEHÍCULOS LIGEROS							CONDUCTORES DE VEHÍCULOS PESADOS					Otros
Turismos S.P.	Otros turismos	Ambulancias	Tractores agrícolas	Maquin. obras	Furgonetas	Camiones -3.500 Kg	Camiones +3.500 kg	Cisternas	Articulados	Autobús escolar	Otros autobuses	Vehículos
12	6.766	9	5	7	584	149	259	23	164	2	22	133
0	932	0	0	0	91	20	84	6	56	3	13	5
0	65	0	2	0	10	2	12	0	5	0	1	3
81	33.689	38	265	63	3.897	1.145	2.169	85	909	29	305	643
18	9.414	12	26	14	1.008	352	398	14	182	2	44	144
<b>111</b>	<b>50.866</b>	<b>59</b>	<b>298</b>	<b>84</b>	<b>5.590</b>	<b>1.668</b>	<b>2.922</b>	<b>128</b>	<b>1.316</b>	<b>36</b>	<b>385</b>	<b>928</b>
21	10.359	11	40	11	1.112	316	426	36	281	4	43	208
1	17	0	1	0	3	1	1	0	2	0	1	1
0	112	0	0	0	8	2	1	0	0	0	0	3
1	1.405	0	6	3	174	26	38	3	21	2	6	33
2	657	1	41	3	101	24	29	3	20	0	6	27
0	563	2	0	0	56	15	10	1	9	2	2	6
0	30	0	0	0	1	0	0	0	0	0	0	2
11	2.047	1	0	0	285	70	91	3	60	0	17	27
1	50	0	0	0	4	0	0	0	1	0	0	0
3	646	0	10	2	94	36	67	5	34	0	5	19
0	70	1	0	1	13	1	1	0	1	0	0	0
2	1.312	0	11	4	195	29	43	4	22	2	3	33
4	310	0	1	0	33	4	12	0	7	0	5	3
0	57	0	0	0	10	0	0	0	2	0	0	0
0	46	0	0	0	5	1	2	0	1	0	0	0
1	17	0	1	0	4	1	2	0	0	0	1	0
0	121	0	3	0	19	6	11	1	2	0	1	6
1	62	1	0	0	14	8	9	0	5	0	1	2
0	0	0	0	0	0	0	0	0	0	0	0	0
0	0	0	0	0	0	0	0	0	0	0	0	0
0	22	0	0	0	0	0	2	0	1	0	0	1
10	6.201	5	34	16	658	211	487	15	257	1	36	117
53	26.762	37	150	44	2.801	917	1.690	57	590	25	258	440
<b>111</b>	<b>50.866</b>	<b>59</b>	<b>298</b>	<b>84</b>	<b>5.590</b>	<b>1.668</b>	<b>2.922</b>	<b>128</b>	<b>1.316</b>	<b>36</b>	<b>385</b>	<b>928</b>
<b>47</b>	<b>20.976</b>	<b>26</b>	<b>137</b>	<b>36</b>	<b>2.277</b>	<b>705</b>	<b>1.394</b>	<b>47</b>	<b>495</b>	<b>22</b>	<b>223</b>	<b>334</b>

## Infracciones de los conductores implicados en los accidentes con víctimas, en zona urbana

TIPO DE INFRACCIÓN	Total de Infracciones	CONDUCTORES DE VEHÍCULOS DE 2 Ó 3 RUEDAS			
		Desconocido	Bicicletas	Ciclomotores	Motocicletas
<b>SOBRE VELOCIDAD</b>					
Velocidad inadecuada para las condiciones existentes	3.086	7	40	595	461
Sobrepasar la velocidad establecida	433	3	1	47	69
Marcha lenta entorpeciendo la circulación	133	0	5	14	13
Ninguna	49.819	41	1.506	7.035	7.536
Se ignora	33.202	95	547	4.004	4.443
<b>TOTAL CONDUCTORES</b>	<b>86.673</b>	<b>146</b>	<b>2.099</b>	<b>11.695</b>	<b>12.522</b>
<b>RESTANTES INFRACCIONES</b>					
Conducción distraída o desatenta	6.702	9	112	980	598
Incorrecta utilización del alumbrado	61	0	2	12	10
Circular por mano contraria o sentido prohibido	215	0	41	53	21
Invadir parcialmente el sentido contrario	499	3	16	66	38
Girar incorrectamente	1.153	2	13	66	57
Adelantar antirreglamentariamente	566	4	3	271	167
Circular en zig-zag	37	0	1	15	2
No mantener intervalo de seguridad	1.206	2	4	192	103
Frenar sin causa justificada	50	0	0	13	8
No respetar la norma genérica de prioridad	1.248	1	36	117	59
No cumplir las indicaciones del semáforo	1.439	4	65	189	96
No cumplir la señal de stop	1.228	2	19	124	36
No cumplir la señal de ceda el paso	1.764	4	18	153	29
No respetar el paso para peatones	1.075	6	7	62	37
No cumplir otra señal de tráfico o policía	180	0	14	34	22
No indicar o indicar mal una maniobra	203	0	5	6	3
Entrar sin precaución en la circulación	500	1	39	45	11
Parada o estacionamiento prohibido o peligroso	137	1	4	3	2
Ciclistas o ciclomotores en posición paralela	0	0	0	0	0
Ciclistas o ciclomotoristas circulando fuera pista-arcén	8	0	8	0	0
Apertura de puertas sin precaución	150	0	0	5	2
Otra infracción	19.846	67	524	2.938	3.987
Ninguna infracción	48.406	40	1.168	6.351	7.234
<b>TOTAL CONDUCTORES</b>	<b>86.673</b>	<b>146</b>	<b>2.099</b>	<b>11.695</b>	<b>12.522</b>
<b>TOTAL DE CONDUCTORES IMPLICADOS</b>					
<b>SIN INFRACCIÓN ALGUNA</b>	<b>24.534</b>	<b>20</b>	<b>808</b>	<b>3.804</b>	<b>3.666</b>

**Nota:** Las infracciones "SOBRE VELOCIDAD" y "RESTANTES INFRACCIONES" no son excluyentes.

## 6.1. U

CONDUCTORES DE VEHÍCULOS LIGEROS							CONDUCTORES DE VEHÍCULOS PESADOS					Otros
Turismos S.P.	Otros turismos	Ambulancias	Tractores agrícolas	Maquin. obras	Furgonetas	Camiones -3.500 Kg	Camiones +3.500 kg	Cisternas	Articulados	Autobús escolar	Otros autobuses	Vehículos
11	1.777	2	1	1	116	25	7	2	2	2	9	28
4	273	1	0	2	20	5	1	0	1	0	0	6
2	91	0	2	0	5	1	0	0	0	0	0	0
233	28.625	24	20	32	2.461	666	258	9	58	17	994	304
846	20.315	36	7	14	1.435	501	41	2	9	3	618	286
<b>1.096</b>	<b>51.081</b>	<b>63</b>	<b>30</b>	<b>49</b>	<b>4.037</b>	<b>1.198</b>	<b>307</b>	<b>13</b>	<b>70</b>	<b>22</b>	<b>1.621</b>	<b>624</b>
65	4.355	6	4	9	282	103	24	4	3	1	77	70
1	29	0	0	0	5	2	0	0	0	0	0	0
1	89	0	0	0	6	2	1	0	0	0	0	1
2	336	1	1	1	20	7	2	0	1	1	2	2
10	926	1	0	1	42	16	3	0	0	0	8	8
3	106	0	0	0	6	3	0	0	0	0	1	2
0	18	0	0	0	1	0	0	0	0	0	0	0
7	771	0	0	0	66	32	1	1	1	2	16	8
1	26	0	0	0	2	0	0	0	0	0	0	0
10	923	2	0	3	58	15	5	0	1	0	7	11
9	952	12	0	0	67	16	3	0	1	0	16	9
16	927	0	2	0	69	17	7	0	0	2	3	4
20	1.443	0	1	0	63	15	6	0	1	0	4	7
15	866	0	0	1	47	13	4	0	1	0	12	4
3	101	0	0	0	5	1	0	0	0	0	0	0
3	166	0	1	0	12	3	1	0	1	0	1	1
9	355	1	1	1	20	8	3	1	0	0	1	4
2	107	1	0	0	9	4	2	0	0	1	0	1
0	0	0	0	0	0	0	0	0	0	0	0	0
0	0	0	0	0	0	0	0	0	0	0	0	0
8	117	0	0	0	4	5	0	0	0	0	5	4
52	10.266	3	7	12	1.190	267	101	1	33	1	305	92
859	28.202	36	13	21	2.063	669	144	6	27	14	1.163	396
<b>1.096</b>	<b>51.081</b>	<b>63</b>	<b>30</b>	<b>49</b>	<b>4.037</b>	<b>1.198</b>	<b>307</b>	<b>13</b>	<b>70</b>	<b>22</b>	<b>1.621</b>	<b>624</b>
<b>114</b>	<b>13.853</b>	<b>8</b>	<b>7</b>	<b>15</b>	<b>984</b>	<b>287</b>	<b>134</b>	<b>4</b>	<b>23</b>	<b>12</b>	<b>632</b>	<b>163</b>

## Accidentes con víctimas y número de éstas por provincias, según tipo de vía

PROVINCIAS	AUTOPISTA			
	Accidentes	Muertos	Total heridos	Heridos graves
ÁLAVA	36	3	60	8
ALBACETE	0	0	0	0
ALICANTE	87	8	151	43
ALMERÍA	0	0	0	0
ÁVILA	12	0	21	8
BADAJOS	0	0	0	0
ILLES BALEARS	58	5	98	14
BARCELONA	28	0	42	7
BURGOS	56	6	103	30
CÁCERES	0	0	0	0
CADIZ	25	2	56	10
CASTELLÓN	85	18	219	59
CIUDAD REAL	0	0	0	0
CORDOBA	0	0	0	0
A CORUÑA	55	4	93	20
CUENCA	8	1	10	7
GIRONA	0	0	0	0
GRANADA	0	0	0	0
GUADALAJARA	1	0	1	0
GUIPÚZCOA	227	9	331	29
HUELVA	63	1	110	15
HUESCA	11	0	19	2
JAEN	0	0	0	0
LEÓN	35	1	48	6
LLEIDA	0	0	0	0
LA RIOJA	75	2	119	13
LUGO	0	0	0	0
MADRID	56	2	85	13
MÁLAGA	38	4	63	13
MURCIA	25	3	37	9
NAVARRA	22	2	28	4
OURENSE	0	0	0	0
ASTURIAS	10	1	17	0
PALENCIA	0	0	0	0
LAS PALMAS	58	2	105	7
PONTEVEDRA	140	2	205	19
SALAMANCA	0	0	0	0
STA. C. TENERIFE	368	9	545	61
CANTABRIA	1	0	1	1
SEGOVIA	18	1	40	10
SEVILLA	120	6	219	27
SORIA	0	0	0	0
TARRAGONA	3	1	5	2
TERUEL	0	0	0	0
TOLEDO	9	0	10	0
VALENCIA	93	7	161	23
VALLADOLID	0	0	0	0
VIZCAYA	277	1	448	14
ZAMORA	0	0	0	0
ZARAGOZA	136	8	237	32
CEUTA	0	0	0	0
MELILLA	0	0	0	0
<b>TOTAL GENERAL</b>	<b>2.236</b>	<b>109</b>	<b>3.687</b>	<b>506</b>

Nota: El cómputo de muertos se realiza a 30 días.

## 7.1.

AUTOVÍA				VIA CONVENCIONAL			
Accidentes	Muertos	Total heridos	Heridos graves	Accidentes	Muertos	Total heridos	Heridos graves
56	5	92	10	686	18	935	109
82	5	142	38	268	30	421	159
206	12	332	65	1.168	72	1.739	385
141	12	256	75	461	28	746	244
24	2	37	17	346	15	522	105
51	8	83	10	429	45	640	123
66	3	115	11	967	54	1.458	274
10	1	15	9	4.008	122	5.779	482
151	9	277	58	482	34	737	181
72	7	119	12	440	25	676	106
280	3	491	57	745	41	1.303	201
37	3	48	12	407	32	618	128
103	8	170	28	386	43	623	164
74	3	127	17	585	31	920	167
46	3	59	21	803	77	1.142	391
128	6	267	68	288	21	431	114
0	0	0	0	1.404	54	2.081	180
282	22	505	128	680	48	1.118	280
85	6	136	25	183	16	279	80
176	4	240	19	755	21	985	107
60	1	120	7	504	31	784	148
27	2	43	13	431	40	659	244
167	12	291	47	462	39	744	158
107	10	162	23	556	49	867	167
2	0	5	2	843	52	1.221	102
28	0	50	3	336	25	526	65
21	4	31	11	349	45	490	167
2.517	55	3.736	185	1.837	62	2.604	201
310	13	488	83	1.248	63	1.777	331
216	17	386	108	668	68	1.067	303
80	10	117	23	204	25	292	48
21	9	65	19	157	25	259	99
250	7	438	26	989	43	1.570	182
65	13	97	18	172	11	258	58
66	4	119	4	467	23	691	84
246	4	357	13	1.232	53	1.858	246
49	4	80	8	354	17	535	84
42	3	65	3	701	27	937	181
330	6	563	40	494	18	763	111
26	4	38	15	240	12	390	98
477	12	745	83	897	52	1.430	270
30	3	44	15	172	17	268	69
5	0	5	0	1.296	69	1.841	220
34	1	44	8	168	16	253	50
272	15	567	75	510	49	847	148
836	27	1.340	168	1.673	72	2.288	413
156	16	260	56	348	25	540	115
103	1	143	9	963	20	1.443	130
55	7	81	21	138	13	230	67
210	7	331	48	572	52	828	181
0	0	0	0	1	0	1	0
0	0	0	0	0	0	0	0
<b>8.878</b>	<b>389</b>	<b>14.322</b>	<b>1.814</b>	<b>34.473</b>	<b>1.940</b>	<b>51.414</b>	<b>8.720</b>

## Accidentes con víctimas y número de éstas por provincias, según tipo de vía

PROVINCIAS	CAMINO VECINAL				VIA DE	
	Accidentes	Muertos	Total heridos	Heridos graves	Accidentes	Muertos
ÁLAVA	8	1	11	2	2	1
ALBACETE	23	2	30	12	3	0
ALICANTE	100	4	148	27	12	2
ALMERÍA	96	6	139	57	9	0
ÁVILA	22	0	28	8	2	0
BADAJOS	49	7	76	19	3	0
ILLES BALEARS	113	6	178	46	0	0
BARCELONA	0	0	0	0	0	0
BURGOS	28	5	28	6	0	0
CÁCERES	55	6	68	15	6	0
CADIZ	14	1	22	5	9	2
CASTELLÓN	55	3	85	15	2	0
CIUDAD REAL	25	7	33	10	0	0
CORDOBA	9	2	13	2	2	0
A CORUÑA	37	5	44	14	1	0
CUENCA	29	2	40	13	1	0
GIRONA	0	0	0	0	0	0
GRANADA	18	2	28	7	4	0
GUADALAJARA	5	0	16	6	4	1
GUIPÚZCOA	14	0	27	5	4	0
HUELVA	43	4	60	18	0	0
HUESCA	27	4	34	18	0	0
JAEN	13	2	20	5	1	0
LEÓN	20	1	31	9	5	0
LLEIDA	0	0	0	0	0	0
LA RIOJA	6	2	7	6	4	0
LUGO	10	5	7	1	0	0
MADRID	12	3	14	2	7	0
MÁLAGA	35	4	49	10	11	1
MURCIA	57	4	101	34	5	1
NAVARRA	8	3	9	3	1	0
OURENSE	10	4	10	5	1	0
ASTURIAS	51	0	69	13	12	0
PALENCIA	6	1	9	1	2	0
LAS PALMAS	9	2	10	4	0	0
PONTEVEDRA	126	4	190	21	5	1
SALAMANCA	29	2	38	5	3	0
STA. C. TENERIFE	6	0	13	2	2	1
CANTABRIA	28	1	39	5	4	0
SEGOVIA	14	0	19	3	1	0
SEVILLA	14	0	22	6	2	0
SORIA	12	1	14	3	0	0
TARRAGONA	0	0	0	0	0	0
TERUEL	15	1	16	3	1	0
TOLEDO	42	4	56	16	5	0
VALENCIA	130	8	180	36	9	0
VALLADOLID	18	0	23	10	4	0
VIZCAYA	21	0	28	2	5	0
ZAMORA	13	0	15	5	1	0
ZARAGOZA	58	4	79	18	3	0
CEUTA	0	0	0	0	0	0
MELILLA	0	0	0	0	0	0
<b>TOTAL GENERAL</b>	<b>1.533</b>	<b>123</b>	<b>2.176</b>	<b>533</b>	<b>158</b>	<b>10</b>

**Nota: El cómputo de muertos se realiza a 30 días.**



## 7.1. (continuación)

SERVICIO			RAMAL DE ENLACE				OTRO TIPO			
Total heridos	Heridos graves		Accidentes	Muertos	Total heridos	Heridos graves	Accidentes	Muertos	Total heridos	Heridos graves
1	0		16	0	23	0	32	0	42	3
4	1		10	0	13	4	376	2	467	34
22	7		7	1	10	0	409	8	507	32
9	7		14	0	23	8	221	10	269	55
4	0		3	0	4	1	141	2	186	17
6	0		1	0	1	1	339	8	455	79
0	0		4	0	4	1	908	14	1.070	86
0	0		0	0	0	0	14.374	95	18.381	824
0	0		2	0	3	0	67	3	97	16
7	1		3	0	4	0	105	1	127	17
10	1		16	0	24	4	1.846	10	2.697	130
2	0		7	0	7	1	380	7	477	42
0	0		0	0	0	0	139	3	164	29
4	0		0	0	0	0	134	4	177	39
1	0		7	0	8	6	76	1	97	19
1	1		1	0	2	2	61	3	81	16
0	0		0	0	0	0	1.136	18	1.442	108
8	0		20	0	21	5	553	5	644	64
3	0		1	0	1	0	82	3	110	22
6	1		46	0	74	6	959	8	1.177	82
0	0		0	0	0	0	215	6	299	22
0	0		6	0	7	0	81	5	94	21
2	1		1	0	1	0	287	7	361	62
11	0		4	0	7	0	354	11	504	69
0	0		0	0	0	0	365	25	461	65
4	0		2	0	2	0	248	1	318	26
0	0		0	0	0	0	94	2	118	13
11	0		11	1	15	0	9.555	78	12.448	1.020
10	1		17	1	28	0	1.277	7	1.573	132
7	1		3	0	5	1	10	0	12	3
1	0		0	0	0	0	26	8	27	4
1	1		0	0	0	0	152	3	196	24
20	2		9	0	17	2	857	8	1.131	73
2	0		2	0	4	1	167	1	219	40
0	0		3	0	5	0	115	10	141	28
6	0		3	0	5	0	193	15	252	60
6	1		32	2	45	6	365	5	506	45
1	0		0	0	0	0	325	4	404	52
4	0		0	0	0	0	10	0	13	1
1	0		0	0	0	0	38	1	49	14
6	0		2	0	2	1	1.239	24	1.585	116
0	0		0	0	0	0	24	1	28	6
0	0		0	0	0	0	1.116	13	1.322	118
1	0		0	0	0	0	7	0	8	1
8	2		7	0	11	1	133	7	177	21
15	1		17	0	19	4	3.289	39	4.199	677
4	1		1	0	1	0	154	10	199	78
8	0		76	2	96	3	674	8	903	85
1	0		1	0	1	0	42	3	48	18
3	0		3	0	4	0	1.147	13	1.436	187
0	0		0	0	0	0	2	0	2	0
0	0		5	0	5	0	621	2	925	32
<b>221</b>	<b>30</b>		<b>363</b>	<b>7</b>	<b>502</b>	<b>58</b>	<b>45.520</b>	<b>522</b>	<b>58.625</b>	<b>4.827</b>

## Accidentes con víctimas según las características de la vía, en carretera

7.2. C

Características de la vía	Número de accidentes			Número de víctimas		
	Mortales	Con heridos	Total	Muertos	Heridos	Total
<b>INTERSECCIÓN</b>						
En T o Y	114	3.972	4.086	147	6.564	6.711
En X o +	58	1.736	1.794	79	3.098	3.177
Enlace de entrada	26	997	1.023	33	1.587	1.620
Enlace de salida	33	656	689	39	1.017	1.056
Giratoria	29	1.939	1.968	37	2.618	2.655
Otras	8	358	366	10	578	588
<b>TOTAL</b>	<b>268</b>	<b>9.658</b>	<b>9.926</b>	<b>345</b>	<b>15.462</b>	<b>15.807</b>
<b>FUERA DE INTERSECCIÓN</b>						
Recta	775	19.650	20.425	976	31.556	32.532
Curva suave	515	6.645	7.160	664	10.843	11.507
Curva fuerte sin señalizar	89	1.393	1.482	112	2.181	2.293
Curva fuerte con señal y sin velocidad señalizada	114	1.712	1.826	156	2.759	2.915
Curva fuerte con señal y velocidad señalizada	167	2.845	3.012	213	4.498	4.711
<b>TOTAL</b>	<b>1.660</b>	<b>32.245</b>	<b>33.905</b>	<b>2.121</b>	<b>51.837</b>	<b>53.958</b>
<b>TOTAL GENERAL</b>	<b>1.928</b>	<b>41.903</b>	<b>43.831</b>	<b>2.466</b>	<b>67.299</b>	<b>69.765</b>

Nota: El cómputo de muertos se realiza a 30 días.

Accidentes con víctimas según características de la vía  
EN INTERSECCIÓN

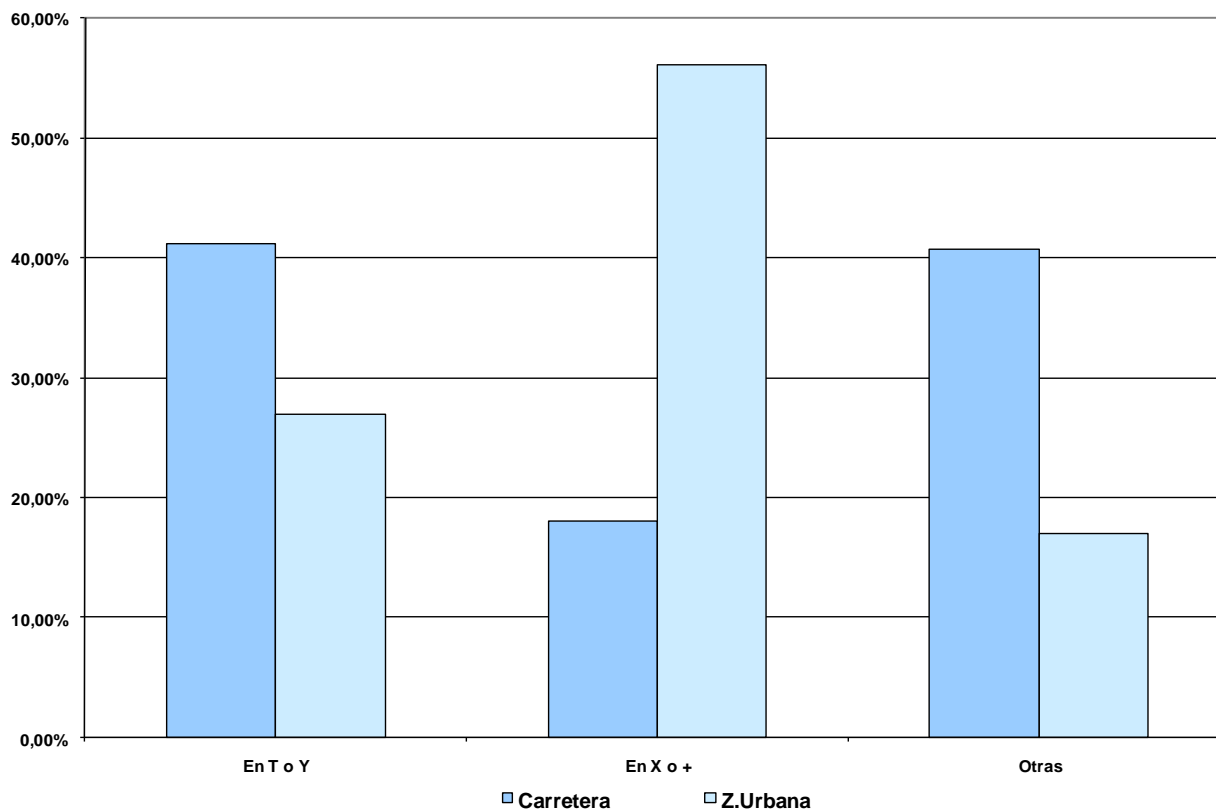

## Accidentes con víctimas según las características de la vía, en zona urbana

7.2. U

C Características de la vía	Número de accidentes			Número de víctimas		
	Mortales	Con heridos	Total	Muertos	Heridos	Total
<b>INTERSECCIÓN</b>						
En T o Y	49	6.389	6.438	70	8.155	8.225
En X o +	84	13.333	13.417	126	18.012	18.138
Enlace de entrada	1	203	204	2	275	277
Enlace de salida	1	76	77	1	90	91
Giratoria	21	3.280	3.301	31	4.191	4.222
Otras	5	459	464	7	580	587
<b>TOTAL</b>	<b>161</b>	<b>23.740</b>	<b>23.901</b>	<b>237</b>	<b>31.303</b>	<b>31.540</b>
<b>FUERA DE INTERSECCIÓN</b>						
Recta	227	22.683	22.910	307	28.975	29.282
Curva suave	56	2.048	2.104	73	2.766	2.839
Curva fuerte sin señalizar	7	205	212	9	293	302
Curva fuerte con señal y sin velocidad señalizada	4	56	60	4	88	92
Curva fuerte con señal y velocidad señalizada	2	141	143	4	223	227
<b>TOTAL</b>	<b>296</b>	<b>25.133</b>	<b>25.429</b>	<b>397</b>	<b>32.345</b>	<b>32.742</b>
<b>TOTAL GENERAL</b>	<b>457</b>	<b>48.873</b>	<b>49.330</b>	<b>634</b>	<b>63.648</b>	<b>64.282</b>

Nota: El cómputo de muertos se realiza a 30 días.

### Accidentes con víctimas según características de la vía FUERA DE INTERSECCIÓN

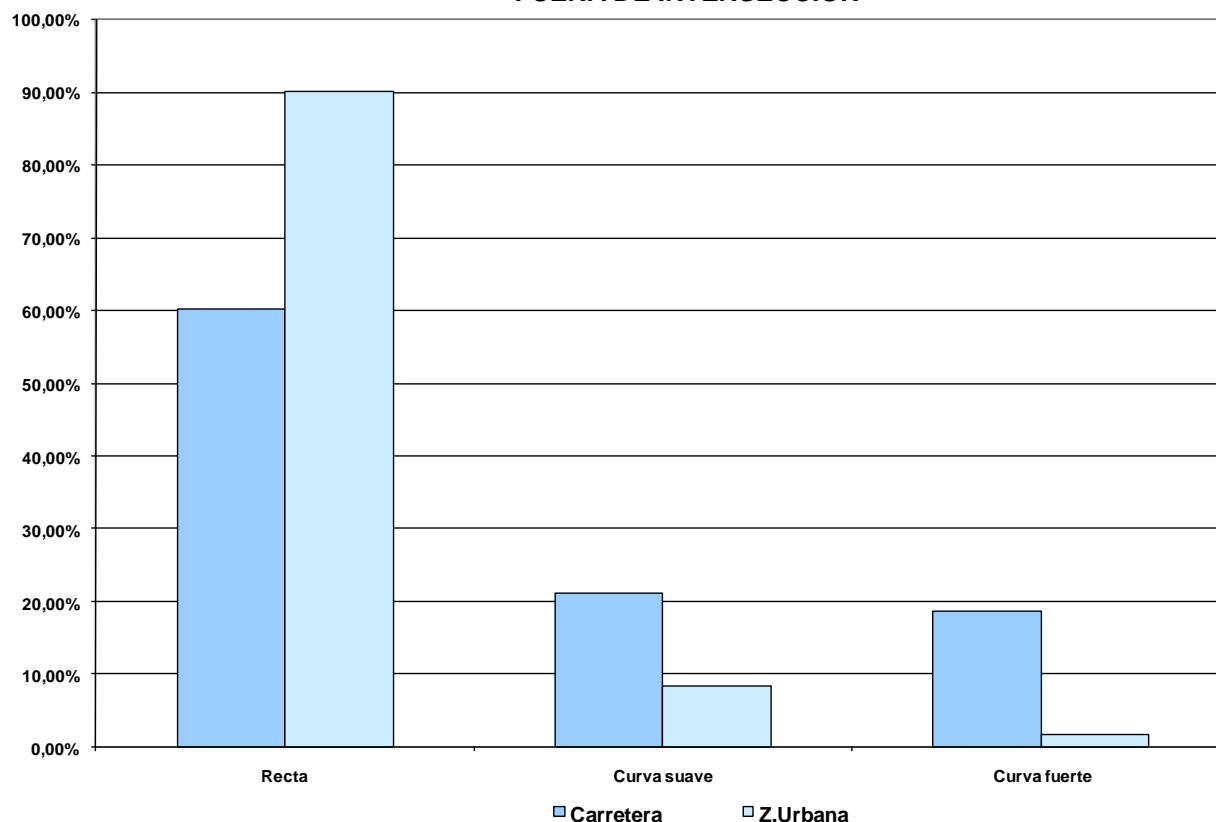

## Accidentes y víctimas según tipo de accidente, en carretera

TIPO DE ACCIDENTE	Número de accidentes	MUERTOS			Total
		Conductores	Pasajeros	Peatones	
<b>01. Colisión entre vehículos</b>					
-Entre 2 vehículos	16.572	644	239	7	890
-Entre 3 vehículos	3.273	116	46	0	162
-Entre 4 vehículos	910	34	12	0	46
-Entre 5 y más vehículos	434	10	7	0	17
<b>T O T A L</b>	<b>21.189</b>	<b>804</b>	<b>304</b>	<b>7</b>	<b>1.115</b>
<b>02. Colisión con obstáculo en la calzada</b>					
-Vehículo estacionado o averiado	231	9	5	1	15
-Valla de defensa	227	9	2	1	12
-Barrera de paso a nivel	1	0	0	0	0
-Otro objeto y material	458	6	2	0	8
<b>T O T A L</b>	<b>917</b>	<b>24</b>	<b>9</b>	<b>2</b>	<b>35</b>
<b>03. Colisión con peatón</b>					
-Sosteniendo bicicleta	26	0	0	0	0
-Reparando vehículo	18	1	0	8	9
-Peatón aislado o en grupo	1.069	0	0	201	201
-Conductor animales	5	0	0	0	0
<b>T O T A L</b>	<b>1.118</b>	<b>1</b>	<b>0</b>	<b>209</b>	<b>210</b>
<b>04. Colisión con animal</b>					
-Conducido o rebaño	17	0	0	0	0
-Suelto	302	3	0	0	3
<b>T O T A L</b>	<b>319</b>	<b>3</b>	<b>0</b>	<b>0</b>	<b>3</b>
<b>05. Vuelco en la calzada</b>					
<b>T O T A L</b>	<b>1.491</b>	<b>39</b>	<b>1</b>	<b>1</b>	<b>41</b>
<b>06. Salida de la calzada</b>					
-Por la izquierda con colisión	3.827	171	74	1	246
-Por la izquierda sin colisión	2.317	124	50	4	178
-Por la derecha con colisión	4.946	227	85	5	317
-Por la derecha sin colisión	6.181	165	67	2	234
<b>T O T A L</b>	<b>17.271</b>	<b>687</b>	<b>276</b>	<b>12</b>	<b>975</b>
<b>07. Otros accidentes</b>					
<b>T O T A L</b>	<b>1.526</b>	<b>68</b>	<b>14</b>	<b>5</b>	<b>87</b>
<b>T O T A L</b>	<b>43.831</b>	<b>1.626</b>	<b>604</b>	<b>236</b>	<b>2.466</b>

Nota: El cómputo de muertos se realiza a 30 días.

## 7.3. C

HERIDOS GRAVES				TOTAL VÍCTIMAS			
Conductores	Pasajeros	Peatones	Total	Conductores	Pasajeros	Peatones	Total
3.072	1.150	7	4.229	18.009	9.962	26	27.997
450	199	2	651	4.003	2.639	8	6.650
113	54	2	169	1.308	926	3	2.237
66	28	0	94	876	606	5	1.487
<b>3.701</b>	<b>1.431</b>	<b>11</b>	<b>5.143</b>	<b>24.196</b>	<b>14.133</b>	<b>42</b>	<b>38.371</b>
49	26	7	82	229	133	16	378
53	7	0	60	203	90	0	293
0	0	0	0	1	1	0	2
29	11	0	40	401	179	3	583
<b>131</b>	<b>44</b>	<b>7</b>	<b>182</b>	<b>834</b>	<b>403</b>	<b>19</b>	<b>1.256</b>
2	0	8	10	2	0	27	29
2	0	11	13	4	0	21	25
26	1	369	396	71	18	1.120	1.209
1	1	3	5	1	1	3	5
<b>31</b>	<b>2</b>	<b>391</b>	<b>424</b>	<b>78</b>	<b>19</b>	<b>1.171</b>	<b>1.268</b>
2	0	0	2	10	6	4	20
29	12	0	41	259	147	2	408
<b>31</b>	<b>12</b>	<b>0</b>	<b>43</b>	<b>269</b>	<b>153</b>	<b>6</b>	<b>428</b>
<b>318</b>	<b>59</b>	<b>1</b>	<b>378</b>	<b>1.438</b>	<b>328</b>	<b>3</b>	<b>1.769</b>
702	332	0	1.034	3.471	1.905	2	5.378
466	276	0	742	2.126	1.310	2	3.438
1.037	450	1	1.488	4.427	2.506	14	6.947
804	416	1	1.221	5.618	2.926	5	8.549
<b>3.009</b>	<b>1.474</b>	<b>2</b>	<b>4.485</b>	<b>15.642</b>	<b>8.647</b>	<b>23</b>	<b>24.312</b>
<b>308</b>	<b>98</b>	<b>16</b>	<b>422</b>	<b>1.584</b>	<b>717</b>	<b>60</b>	<b>2.361</b>
<b>7.529</b>	<b>3.120</b>	<b>428</b>	<b>11.077</b>	<b>44.041</b>	<b>24.400</b>	<b>1.324</b>	<b>69.765</b>

## Accidentes y víctimas según tipo de accidente, en zona urbana

TIPO DE ACCIDENTE	Número de accidentes	MUERTOS			
		Conductores	Pasajeros	Peatones	Total
<b>01. Colisión entre vehículos</b>					
-Entre 2 vehículos	26.822	141	29	20	190
-Entre 3 vehículos	2.590	18	2	0	20
-Entre 4 vehículos	494	4	1	0	5
-Entre 5 y más vehículos	180	1	1	2	4
<b>T O T A L</b>	<b>30.086</b>	<b>164</b>	<b>33</b>	<b>22</b>	<b>219</b>
<b>02. Colisión con obstáculo en la calzada</b>					
-Vehículo estacionado o averiado	420	4	2	2	8
-Valla de defensa	87	3	0	0	3
-Barrera de paso a nivel	9	0	0	0	0
-Otro objeto y material	1.333	16	5	0	21
<b>T O T A L</b>	<b>1.849</b>	<b>23</b>	<b>7</b>	<b>2</b>	<b>32</b>
<b>03. Colisión con peatón</b>					
-Sosteniendo bicicleta	51	0	0	1	1
-Reparando vehículo	15	0	0	0	0
-Peatón aislado o en grupo	8.872	3	0	236	239
-Conductor animales	5	0	0	0	0
<b>T O T A L</b>	<b>8.943</b>	<b>3</b>	<b>0</b>	<b>237</b>	<b>240</b>
<b>04. Colisión con animal</b>					
-Conducido o rebaño	3	0	0	0	0
-Suelto	33	0	0	0	0
<b>T O T A L</b>	<b>36</b>	<b>0</b>	<b>0</b>	<b>0</b>	<b>0</b>
<b>05. Vuelco en la calzada</b>					
<b>T O T A L</b>	<b>1.304</b>	<b>16</b>	<b>4</b>	<b>1</b>	<b>21</b>
<b>06. Salida de la calzada</b>					
-Por la izquierda con colisión	413	21	4	0	25
-Por la izquierda sin colisión	181	10	2	0	12
-Por la derecha con colisión	853	34	7	1	42
-Por la derecha sin colisión	1.227	7	1	0	8
<b>T O T A L</b>	<b>2.674</b>	<b>72</b>	<b>14</b>	<b>1</b>	<b>87</b>
<b>07. Otros accidentes</b>					
<b>T O T A L</b>	<b>4.438</b>	<b>25</b>	<b>7</b>	<b>3</b>	<b>35</b>
<b>T O T A L</b>	<b>49.330</b>	<b>303</b>	<b>65</b>	<b>266</b>	<b>634</b>

**Nota: El cómputo de muertos se realiza a 30 días.**

## 7.3. U

HERIDOS GRAVES				TOTAL VÍCTIMAS			
Conductores	Pasajeros	Peatones	Total	Conductores	Pasajeros	Peatones	Total
2.033	380	20	2.433	26.532	8.997	125	35.654
131	42	4	177	2.975	1.364	22	4.361
35	11	1	47	691	360	5	1.056
18	8	2	28	256	143	13	412
<b>2.217</b>	<b>441</b>	<b>27</b>	<b>2.685</b>	<b>30.454</b>	<b>10.864</b>	<b>165</b>	<b>41.483</b>
66	19	3	88	372	138	16	526
10	0	0	10	74	38	2	114
2	0	0	2	8	4	0	12
98	26	5	129	1.124	527	45	1.696
<b>176</b>	<b>45</b>	<b>8</b>	<b>229</b>	<b>1.578</b>	<b>707</b>	<b>63</b>	<b>2.348</b>
0	0	5	5	3	0	51	54
2	0	2	4	3	0	13	16
70	5	1.574	1.649	752	133	9.313	10.198
0	0	1	1	1	0	6	7
<b>72</b>	<b>5</b>	<b>1.582</b>	<b>1.659</b>	<b>759</b>	<b>133</b>	<b>9.383</b>	<b>10.275</b>
0	0	0	0	1	0	2	3
4	0	0	4	32	2	1	35
<b>4</b>	<b>0</b>	<b>0</b>	<b>4</b>	<b>33</b>	<b>2</b>	<b>3</b>	<b>38</b>
<b>153</b>	<b>30</b>	<b>2</b>	<b>185</b>	<b>1.255</b>	<b>257</b>	<b>8</b>	<b>1.520</b>
72	27	0	99	373	184	3	560
39	15	0	54	164	68	2	234
115	39	2	156	752	378	9	1.139
60	14	0	74	1.168	271	5	1.444
<b>286</b>	<b>95</b>	<b>2</b>	<b>383</b>	<b>2.457</b>	<b>901</b>	<b>19</b>	<b>3.377</b>
209	44	13	266	3.810	1.250	181	5.241
<b>3.117</b>	<b>660</b>	<b>1.634</b>	<b>5.411</b>	<b>40.346</b>	<b>14.114</b>	<b>9.822</b>	<b>64.282</b>

## Luminosidad y factores atmosféricos en relación con la tipología de los accidentes

LUMINOSIDAD Y FACTORES ATMOSFÉRICOS	TOTAL DE ACCIDENTES	TOTAL DE VÍCTIMAS	EN LOS ACCIDENTES CON VÍCTIMAS			
			Uno o más vehículos	Obstáculo en la calzada	Atropello de peatones	Atropello de animales
<b>A. EN CARRETERA:</b>						
<b>1. Luminosidad</b>						
En pleno día	29.802	47.061	15.612	547	592	70
Crepúsculo	2.147	3.537	1.033	39	53	15
Noche, vía suficientemente iluminada	2.856	4.380	1.422	96	141	7
Noche, vía insuficientemente iluminada	2.777	4.538	1.166	71	135	50
Noche, vía no iluminada	6.249	10.249	1.956	164	197	177
<b>NÚMERO TOTAL DE ACCIDENTES</b>	<b>43.831</b>	<b>69.765</b>	<b>21.189</b>	<b>917</b>	<b>1.118</b>	<b>319</b>
<b>2. Factores atmosféricos</b>						
Buen tiempo	36.223	57.338	18.055	715	963	290
Niebla intensa	188	425	86	6	5	1
Niebla ligera	204	322	69	2	5	2
Lloviznando	4.320	6.919	1.856	99	77	14
Lluvia fuerte	1.287	2.073	486	38	25	6
Granizando	111	268	44	4	1	0
Nevando	124	197	38	2	1	2
Viento fuerte	326	522	120	10	2	0
Otros	1.048	1.701	435	41	39	4
<b>NÚMERO TOTAL DE ACCIDENTES</b>	<b>43.831</b>	<b>69.765</b>	<b>21.189</b>	<b>917</b>	<b>1.118</b>	<b>319</b>
<b>B. EN ZONA URBANA:</b>						
<b>1. Luminosidad</b>						
En pleno día	34.045	43.259	20.927	990	6.496	20
Crepúsculo	2.077	2.757	1.179	90	409	0
Noche, vía suficientemente iluminada	12.375	17.114	7.638	706	1.893	11
Noche, vía insuficientemente iluminada	628	863	276	50	120	1
Noche, vía no iluminada	205	289	66	13	25	4
<b>NÚMERO TOTAL DE ACCIDENTES</b>	<b>49.330</b>	<b>64.282</b>	<b>30.086</b>	<b>1.849</b>	<b>8.943</b>	<b>36</b>
<b>2. Factores atmosféricos</b>						
Buen tiempo	39.754	52.058	25.605	1.505	7.153	34
Niebla intensa	54	72	27	0	10	1
Niebla ligera	60	72	29	4	13	0
Lloviznando	3.463	4.604	1.879	195	611	0
Lluvia fuerte	459	633	235	15	123	0
Granizando	17	23	8	1	5	0
Nevando	17	21	7	0	9	0
Viento fuerte	134	162	53	13	31	0
Otros	5.372	6.637	2.243	116	988	1
<b>NÚMERO TOTAL DE ACCIDENTES</b>	<b>49.330</b>	<b>64.282</b>	<b>30.086</b>	<b>1.849</b>	<b>8.943</b>	<b>36</b>

**Nota: El cómputo de muertos se realiza a 30 días.**



## 7.4. C y U

Vuelco en calzada	Salida de calzada	Otro tipo de accidente	EN LOS ACCIDENTES MORTALES							
			TOTAL DE ACCIDENTES	Uno o más vehículos	Obstáculo en la calzada	Atropello de peatones	Atropello de animales	Vuelco en calzada	Salida de calzada	Otro tipo de accidente
1.158	10.746	1.077	1.120	560	16	54	0	21	425	44
51	871	85	125	54	0	15	0	1	50	5
92	997	101	97	25	1	17	0	4	48	2
70	1.182	103	139	45	2	36	0	2	50	4
120	3.475	160	447	131	7	74	2	3	216	14
<b>1.491</b>	<b>17.271</b>	<b>1.526</b>	<b>1.928</b>	<b>815</b>	<b>26</b>	<b>196</b>	<b>2</b>	<b>31</b>	<b>789</b>	<b>69</b>
1.310	13.664	1.226	1.573	647	20	161	2	30	657	56
1	83	6	15	8	0	1	0	0	6	0
3	116	7	12	3	0	2	0	0	7	0
83	2.084	107	159	74	3	13	0	1	64	4
33	658	41	50	23	0	7	0	0	18	2
0	57	5	3	2	0	0	0	0	1	0
1	76	4	3	1	0	0	0	0	2	0
24	160	10	19	10	1	1	0	0	6	1
36	373	120	94	47	2	11	0	0	28	6
<b>1.491</b>	<b>17.271</b>	<b>1.526</b>	<b>1.928</b>	<b>815</b>	<b>26</b>	<b>196</b>	<b>2</b>	<b>31</b>	<b>789</b>	<b>69</b>
880	1.557	3.175	265	84	6	127	0	8	35	5
59	110	230	17	2	1	8	0	0	3	3
315	862	950	149	47	15	42	0	4	28	13
33	84	64	20	3	0	7	0	1	7	2
17	61	19	6	0	0	2	0	1	2	1
<b>1.304</b>	<b>2.674</b>	<b>4.438</b>	<b>457</b>	<b>136</b>	<b>22</b>	<b>186</b>	<b>0</b>	<b>14</b>	<b>75</b>	<b>24</b>
868	2.193	2.396	395	120	19	161	0	13	62	20
4	9	3	3	1	0	1	0	0	1	0
2	5	7	0	0	0	0	0	0	0	0
132	226	420	24	5	1	10	0	0	6	2
8	51	27	5	1	0	2	0	0	2	0
0	2	1	0	0	0	0	0	0	0	0
0	1	0	0	0	0	0	0	0	0	0
9	8	20	4	0	1	2	0	0	1	0
281	179	1.564	26	9	1	10	0	1	3	2
<b>1.304</b>	<b>2.674</b>	<b>4.438</b>	<b>457</b>	<b>136</b>	<b>22</b>	<b>186</b>	<b>0</b>	<b>14</b>	<b>75</b>	<b>24</b>

## Estado y tipo de los vehículos implicados en los accidentes con víctimas, en carretera

ESTADO DEL VEHÍCULO	Total	VEHÍCULOS 2-3 RUEDAS			
		Desconocido	Bicicletas	Ciclomotores	Motos
Aparentemente ningún defecto	72.353	153	930	2.774	5.296
Neumáticos muy desgastados	150	0	0	11	9
Pinchazo o reventón	53	0	0	2	5
Pérdida de rueda	3	0	0	0	0
Luces delanteras deficientes	2	0	0	1	0
Luces traseras deficientes	6	0	2	0	1
Frenos deficientes	22	0	2	2	0
Dirección rota o defectuosa	3	0	1	0	0
Sobrecargado	5	0	0	0	0
Carga mal acondicionada	5	0	0	0	0
Otros defectos	222	2	7	12	26
Se ignora	2.359	168	55	110	345
<b>T O T A L</b>	<b>75.183</b>	<b>323</b>	<b>997</b>	<b>2.912</b>	<b>5.682</b>

## Estado y tipo de los vehículos implicados en los accidentes con víctimas, en zona urbana

ESTADO DEL VEHÍCULO	Total	VEHÍCULOS 2-3 RUEDAS			
		Desconocido	Bicicletas	Ciclomotores	Motos
Aparentemente ningún defecto	68.250	91	1.770	10.198	9.502
Neumáticos muy desgastados	33	1	0	10	4
Pinchazo o reventón	11	0	0	0	2
Pérdida de rueda	0	0	0	0	0
Luces delanteras deficientes	8	0	0	3	0
Luces traseras deficientes	1	0	0	0	0
Frenos deficientes	28	1	3	8	1
Dirección rota o defectuosa	9	0	0	5	1
Sobrecargado	0	0	0	0	0
Carga mal acondicionada	4	0	0	1	2
Otros defectos	794	2	30	108	143
Se ignora	19.464	71	303	1.424	3.011
<b>T O T A L</b>	<b>88.602</b>	<b>166</b>	<b>2.106</b>	<b>11.757</b>	<b>12.666</b>

## 8.1.C

VEHÍCULOS LIGEROS					VEHÍCULOS PESADOS			
Turismos	Tractores agrícolas	Maq. obras agríc.	Furgonetas	Camión -3.500 Kg	Camión +3.500 Kg	Vehículos articulados	Autobuses	Otros vehículos
49.969	283	85	5.426	1.631	2.828	1.253	408	1.317
100	1	0	13	2	9	3	0	2
24	0	0	11	3	6	1	0	1
1	0	0	0	0	2	0	0	0
1	0	0	0	0	0	0	0	0
1	1	0	0	0	0	0	0	1
11	1	0	3	0	1	0	1	1
1	0	0	0	0	1	0	0	0
3	0	0	1	1	0	0	0	0
2	0	0	0	0	2	0	0	1
113	3	0	18	13	20	2	2	4
1.260	12	4	162	38	104	73	11	17
<b>51.486</b>	<b>301</b>	<b>89</b>	<b>5.634</b>	<b>1.688</b>	<b>2.973</b>	<b>1.332</b>	<b>422</b>	<b>1.344</b>

## 8.1.U

VEHÍCULOS LIGEROS					VEHÍCULOS PESADOS			
Turismos	Tractores agrícolas	Maq. obras agríc.	Furgonetas	Camión -3.500 Kg	Camión +3.500 Kg	Vehículos articulados	Autobuses	Otros vehículos
40.686	28	49	3.083	891	294	69	1.158	431
15	0	0	2	0	0	0	0	1
7	0	0	1	0	0	1	0	0
0	0	0	0	0	0	0	0	0
5	0	0	0	0	0	0	0	0
0	0	0	1	0	0	0	0	0
7	0	0	3	2	1	0	2	0
3	0	0	0	0	0	0	0	0
0	0	0	0	0	0	0	0	0
0	0	1	0	0	0	0	0	0
398	0	2	68	13	9	2	12	7
12.560	3	2	1.027	349	17	2	477	218
<b>53.681</b>	<b>31</b>	<b>54</b>	<b>4.185</b>	<b>1.255</b>	<b>321</b>	<b>74</b>	<b>1.649</b>	<b>657</b>

## Accidentes con víctimas en función del número de vehículos implicados

VEHÍCULOS IMPLICADOS	TOTAL GENERAL				
	Accidentes con víctimas		Muertos	Víctimas	
	Total	Mortales		Heridos graves	Heridos Leves
Un vehículo	35.574	1.284	1.567	7.763	36.068
Dos vehículos	49.065	887	1.233	7.373	62.586
Tres vehículos	6.298	151	212	956	10.647
Más de tres vehículos	2.224	63	88	396	5.158
<b>TOTAL</b>	<b>93.161</b>	<b>2.385</b>	<b>3.100</b>	<b>16.488</b>	<b>114.459</b>

## Antigüedad de los vehículos implicados en accidentes con víctimas y defectos del vehículo, en carretera

ESTADO DEL VEHÍCULO	AÑOS TRANSCURRIDOS			
	Menos de uno	Uno	Dos	Tres
Aparentemente ningún defecto	2.744	6.177	5.659	5.059
Neumáticos muy desgastados	3	9	10	11
Pinchazo o reventón	1	6	3	4
Pérdida de rueda	0	0	0	0
Luces delanteras deficientes	0	0	0	0
Luces traseras deficientes	0	0	0	1
Frenos deficientes	0	0	1	1
Dirección rota o defectuosa	0	0	0	0
Sobrecargado	0	0	2	0
Carga mal acondicionada	0	0	0	0
Otros defectos	4	10	5	9
Se ignora	127	217	204	168
<b>TOTAL</b>	<b>2.879</b>	<b>6.419</b>	<b>5.884</b>	<b>5.253</b>

## Antigüedad de los vehículos implicados en accidentes con víctimas y defectos del vehículo, en zona urbana

ESTADO DEL VEHÍCULO	AÑOS TRANSCURRIDOS			
	Menos de uno	Uno	Dos	Tres
Aparentemente ningún defecto	2.054	4.607	3.933	3.500
Neumáticos muy desgastados	1	3	3	2
Pinchazo o reventón	0	1	0	0
Pérdida de rueda	0	0	0	0
Luces delanteras deficientes	0	0	1	1
Luces traseras deficientes	0	0	0	0
Frenos deficientes	2	2	1	0
Dirección rota o defectuosa	1	0	0	1
Sobrecargado	0	0	0	0
Carga mal acondicionada	0	1	1	1
Otros defectos	5	7	10	7
Se ignora	1.127	2.328	2.107	1.701
<b>TOTAL</b>	<b>3.190</b>	<b>6.949</b>	<b>6.056</b>	<b>5.213</b>

## 8.1.1.

CARRETERA					ZONA URBANA				
Accidentes con víctimas			Víctimas		Accidentes con víctimas			Víctimas	
Total	Mortales	Muertos	Heridos graves	Heridos leves	Total	Mortales	Muertos	Heridos graves	Heridos leves
20.282	987	1.186	5.314	20.990	15.292	297	381	2.449	15.078
18.439	750	1.014	4.688	25.166	30.626	137	219	2.685	37.420
3.608	134	189	765	6.351	2.690	17	23	191	4.296
1.502	57	77	310	3.715	722	6	11	86	1.443
<b>43.831</b>	<b>1.928</b>	<b>2.466</b>	<b>11.077</b>	<b>56.222</b>	<b>49.330</b>	<b>457</b>	<b>634</b>	<b>5.411</b>	<b>58.237</b>

## 8.2. C

DESDE SU MATRICULACIÓN							
Cuatro	Cinco	6 y 7	8 a 10	11 a 15	Más de 15	Sin especificar	Total
4.544	3.884	7.085	10.020	7.293	4.245	15.643	72.353
11	12	14	36	23	19	2	150
5	1	6	10	8	5	4	53
0	0	0	1	1	1	0	3
0	0	0	0	0	1	1	2
0	0	2	1	0	0	2	6
0	3	0	5	5	3	4	22
0	0	0	0	1	1	1	3
0	0	0	0	1	2	0	5
0	1	1	2	0	1	0	5
6	5	18	19	17	19	110	222
164	127	242	385	276	163	286	2.359
<b>4.730</b>	<b>4.033</b>	<b>7.368</b>	<b>10.479</b>	<b>7.625</b>	<b>4.460</b>	<b>16.053</b>	<b>75.183</b>

## 8.2. U

DESDE SU MATRICULACIÓN							
Cuatro	Cinco	6 y 7	8 a 10	11 a 15	Más de 15	Sin especificar	Total
2.768	2.417	4.436	5.541	3.796	2.091	33.107	68.250
1	2	3	8	2	3	5	33
0	1	2	4	0	2	1	11
0	0	0	0	0	0	0	0
0	0	0	1	2	1	2	8
0	0	0	0	0	1	0	1
2	2	2	4	4	1	8	28
0	0	2	2	0	0	3	9
0	0	0	0	0	0	0	0
0	0	1	0	0	0	0	4
8	7	11	8	7	10	714	794
1.369	1.130	2.080	2.531	1.473	757	2.861	19.464
<b>4.148</b>	<b>3.559</b>	<b>6.537</b>	<b>8.099</b>	<b>5.284</b>	<b>2.866</b>	<b>36.701</b>	<b>88.602</b>

## Antigüedad de los vehículos de motor implicados en accidentes con víctimas

AÑOS TRANSCURRIDOS DESDE SU MATRICULACIÓN	Total	Desconocido	VEHÍCULOS	
			Motocicletas	Vehículos minusválidos
<b>EN CARRETERA</b>				
Menos de un año	2.879	233	653	0
Un año	6.419	534	1.015	0
Dos años	5.884	402	724	0
Tres años	5.253	319	469	0
Cuatro años	4.730	263	309	0
Cinco años	4.033	207	161	0
De 6 a 7 años	7.368	478	239	0
De 8 a 10 años	10.479	614	321	0
De 11 a 15 años	7.625	104	167	0
Más de 15 años	4.460	89	313	0
Sin especificar	16.053	2.205	1.311	0
<b>Total Vehículos</b>	<b>75.183</b>	<b>5.448</b>	<b>5.682</b>	<b>0</b>
<b>Total accidentes con estos vehículos implicados</b>	<b>43.831</b>	<b>5.125</b>	<b>5.437</b>	<b>0</b>
<b>EN ZONA URBANA</b>				
Menos de un año	3.190	669	806	0
Un año	6.949	1.366	1.433	2
Dos años	6.056	1.005	1.128	1
Tres años	5.213	714	793	1
Cuatro años	4.148	498	415	0
Cinco años	3.559	369	224	1
De 6 a 7 años	6.537	879	388	2
De 8 a 10 años	8.099	896	408	1
De 11 a 15 años	5.284	56	201	0
Más de 15 años	2.869	39	403	0
Sin especificar	36.698	8.182	6.458	1
<b>Total Vehículos</b>	<b>88.602</b>	<b>14.673</b>	<b>12.657</b>	<b>9</b>
<b>Total accidentes con estos vehículos implicados</b>	<b>49.330</b>	<b>14.075</b>	<b>12.146</b>	<b>9</b>
<b>TOTAL</b>				
Menos de un año	6.069	902	1.459	0
Un año	13.368	1.900	2.448	2
Dos años	11.940	1.407	1.852	1
Tres años	10.466	1.033	1.262	1
Cuatro años	8.878	761	724	0
Cinco años	7.592	576	385	1
De 6 a 7 años	13.905	1.357	627	2
De 8 a 10 años	18.578	1.510	729	1
De 11 a 15 años	12.909	160	368	0
Más de 15 años	7.329	128	716	0
Sin especificar	52.751	10.387	7.769	1
<b>Total Vehículos</b>	<b>163.785</b>	<b>20.121</b>	<b>18.339</b>	<b>9</b>
<b>Total accidentes con estos vehículos implicados</b>	<b>93.161</b>	<b>19.200</b>	<b>17.583</b>	<b>9</b>

## 8.3.

LIGEROS					VEHÍCULOS PESADOS			
Turismo S.P. hasta 9 plazas	Otros turismos	Furgonetas	Camión de menos de 3.500 Kg	Maquin. obras y agríc. y tract. agríc.	Camión de más de 3.500 Kg	Vehíc. art. y camión con remolque	Autobuses	Autobuses escolares
11	1.586	163	53	12	103	54	11	0
19	3.738	558	145	18	212	148	30	2
23	3.610	532	156	14	238	153	31	1
17	3.412	436	154	16	230	154	41	5
10	3.241	384	128	23	209	131	31	1
8	2.878	333	103	23	185	112	22	1
12	5.326	536	169	26	345	197	37	3
7	7.943	692	203	35	400	201	55	8
3	6.282	548	138	39	207	78	51	8
2	3.277	338	114	95	184	25	18	5
3	10.078	1.114	325	89	788	79	59	2
<b>115</b>	<b>51.371</b>	<b>5.634</b>	<b>1.688</b>	<b>390</b>	<b>3.101</b>	<b>1.332</b>	<b>386</b>	<b>36</b>
<b>111</b>	<b>34.677</b>	<b>5.196</b>	<b>1.594</b>	<b>390</b>	<b>2.881</b>	<b>1.234</b>	<b>383</b>	<b>35</b>
73	1.470	108	26	0	5	0	33	0
131	3.500	292	107	5	15	1	96	1
148	3.262	288	101	8	15	3	94	3
129	3.168	240	67	6	10	2	81	2
127	2.790	184	54	5	11	1	63	0
105	2.529	172	74	3	10	1	70	1
139	4.527	267	113	7	11	4	198	2
105	6.038	318	112	5	21	4	187	4
34	4.600	193	77	6	14	5	90	8
25	2.145	144	67	9	14	0	23	0
83	18.553	1.979	457	31	208	53	692	1
<b>1.099</b>	<b>52.582</b>	<b>4.185</b>	<b>1.255</b>	<b>85</b>	<b>334</b>	<b>74</b>	<b>1.627</b>	<b>22</b>
<b>1.033</b>	<b>38.132</b>	<b>4.000</b>	<b>1.234</b>	<b>85</b>	<b>333</b>	<b>72</b>	<b>1.607</b>	<b>22</b>
84	3.056	271	79	12	108	54	44	0
150	7.238	850	252	23	227	149	126	3
171	6.872	820	257	22	253	156	125	4
146	6.580	676	221	22	240	156	122	7
137	6.031	568	182	28	220	132	94	1
113	5.407	505	177	26	195	113	92	2
151	9.853	803	282	33	356	201	235	5
112	13.981	1.010	315	40	421	205	242	12
37	10.882	741	215	45	221	83	141	16
27	5.422	482	181	104	198	25	41	5
86	28.631	3.093	782	120	996	132	751	3
<b>1.214</b>	<b>103.953</b>	<b>9.819</b>	<b>2.943</b>	<b>475</b>	<b>3.435</b>	<b>1.406</b>	<b>2.013</b>	<b>58</b>
<b>1.144</b>	<b>72.809</b>	<b>9.196</b>	<b>2.828</b>	<b>475</b>	<b>3.214</b>	<b>1.306</b>	<b>1.990</b>	<b>57</b>





***ÍNDICE DE TABLAS  
ESTADÍSTICAS***



<b>GRUPO 1. TABLAS GENERALES</b>	<b>Tabla</b>	<b>Pág.</b>
Accidentes y víctimas por provincias	<b>1.1</b>	52
Accidentes con víctimas en función del tipo de accidente	<b>1.3</b>	54
Accidentes con víctimas en función del número de peatones implicados	<b>1.5</b>	56
Accidentes con peatones víctimas en función de la luminosidad, zona donde está la vía y del tipo de vía	<b>1.6</b>	57
 <b>GRUPO 2. VÍCTIMAS Y VEHÍCULOS IMPLICADOS</b>		
Víctimas de los accidentes según su condición, en carretera	<b>2.1 C</b>	58
Víctimas de los accidentes según su condición, en zona urbana	<b>2.1 U</b>	59
Ocupantes y víctimas según clase de vehículo en carretera	<b>2.2 C</b>	60
Ocupantes y víctimas según clase de vehículo en zona urbana	<b>2.2 U</b>	60
Vehículos, según tipo, que han intervenido en los accidentes en función de su gravedad	<b>2.3</b>	61
Peatones y vehículos implicados en los accidentes con víctimas, con detalle de tipo y número de estos últimos	<b>2.4</b>	61
 <b>GRUPO 3. ACCIDENTES Y VÍCTIMAS POR MESES, DIAS Y HORAS</b>		
Accidentes y víctimas por meses	<b>3.1 C y U</b>	62
Accidentes y víctimas por días de la semana	<b>3.2 C y U</b>	62
Accidentes y víctimas por días y meses	<b>3.3 C y U</b>	64
Accidentes con víctimas según la hora y día de la semana en carretera	<b>3.4 C</b>	70
Accidentes con víctimas según la hora y día de la semana en zona urbana	<b>3.4 U</b>	70
Accidentes y víctimas por horas	<b>3.5 C y U</b>	71
Accidentes y víctimas por meses, según luminosidad	<b>3.7</b>	72
 <b>GRUPO 4. DATOS SOBRE CONDUCTORES Y VÍCTIMAS IMPLICADOS EN ACCIDENTES CON VÍCTIMAS</b>		
Víctimas de los accidentes según edades y sexo, en carretera	<b>4.1 C</b>	74
Víctimas de los accidentes según edades y sexo, en zona urbana	<b>4.1 U</b>	78
Edad y sexo de los conductores víctimas de accidentes, en carretera	<b>4.1.1 C</b>	82
Edad y sexo de los conductores víctimas de accidentes, en zona urbana	<b>4.1.1 U</b>	86
Conductores implicados en accidentes con víctimas clasificados por edad, sexo y condición, en carretera	<b>4.2 C</b>	90
Conductores implicados en accidentes con víctimas clasificados por edad, sexo y condición, en zona urbana	<b>4.2 U</b>	91
Edad de los conductores implicados en accidentes con víctimas en función de la antigüedad de su permiso de conducir, en carretera	<b>4.4 C</b>	92
Edad de los conductores implicados en accidentes con víctimas en función de la antigüedad de su permiso de conducir, en zona urbana	<b>4.4 U</b>	93
 <b>GRUPO 5. PEATONES VÍCTIMAS E INFRACCIONES</b>		
Acción del peatón víctima en el momento del accidente	<b>5.1 C y U</b>	94
Infracciones de los peatones víctimas, en carretera	<b>5.2 C</b>	95
Infracciones de los peatones víctimas, en zona urbana	<b>5.2 U</b>	95
Infracciones de los peatones víctimas, en travesía	<b>5.2 T</b>	95
Infracciones de los peatones víctimas, según edades	<b>5.3 C y U y T</b>	96

	<b>Tabla</b>	<b>Pág.</b>
<b>GRUPO 6. CIRCUNSTANCIAS CONCURRENTES EN LOS CONDUCTORES IMPLICADOS EN ACCIDENTES CON VÍCTIMAS</b>		
Infracciones de los conductores implicados en los accidentes con víctimas, en carretera	<b>6.1 C</b>	98
Infracciones de los conductores implicados en los accidentes con víctimas, en zona urbana	<b>6.1 U</b>	100
<b>GRUPO 7. ACCIDENTES Y VÍCTIMAS EN FUNCIÓN DE LAS CARACTERÍSTICAS DE LA VÍA</b>		
Accidentes con víctimas y número de éstas por provincias, según tipo de vía	<b>7.1</b>	102
Accidentes con víctimas según las características de la vía, en carretera	<b>7.2 C</b>	106
Accidentes con víctimas según características de la vía, en zona urbana	<b>7.2 U</b>	107
Accidentes y víctimas según tipo de accidente, en carretera	<b>7.3 C</b>	108
Accidentes y víctimas según tipo de accidente, en zona urbana	<b>7.3 U</b>	110
Luminosidad y factores atmosféricos en relación con la tipología de los accidentes	<b>7.4 C y U</b>	112
<b>GRUPO 8. VEHÍCULOS IMPLICADOS EN LOS ACCIDENTES CON VÍCTIMAS Y SUS CARACTERÍSTICAS</b>		
Estado y tipo de los vehículos implicados en los accidentes con víctimas, en carretera	<b>8.1 C</b>	114
Estado y tipo de los vehículos implicados en los accidentes con víctimas, en zona urbana	<b>8.1 U</b>	114
Accidentes con víctimas en función del número de vehículos implicados	<b>8.1.1</b>	116
Antigüedad de los vehículos implicados en accidentes con víctimas y defectos del vehículo, en carretera	<b>8.2 C</b>	116
Antigüedad de los vehículos implicados en accidentes con víctimas y defectos del vehículo, en zona urbana	<b>8.2 U</b>	116
Antigüedad de los vehículos de motor implicados en accidentes con víctimas	<b>8.3</b>	118