

***ANUARIO  
ESTADÍSTICO  
DE ACCIDENTES  
2009***



MINISTERIO  
DEL INTERIOR

DIRECCIÓN GENERAL  
DE TRÁFICO

© DIRECCIÓN GENERAL DE TRÁFICO

**EDITA:** DIRECCIÓN GENERAL DE TRÁFICO

C/ Josefa Valcárcel nº 28

28027 MADRID

**REALIZA:** Servicio de Estadística. Observatorio Nacional de Seguridad Vial.

N.I.P.O.: 128-09-043-0

# ÍNDICE

	<u>Páginas</u>
Análisis de los principales datos	7
Series estadísticas sobre accidentes y víctimas I	13
Series estadísticas sobre accidentes y víctimas II	37
Gráficos	41
Tablas de accidentes	51
Índice de tablas estadísticas	121



# DEFINICIONES

**Orden del Ministerio de Relaciones con las Cortes y de la Secretaría del Gobierno de 18 de febrero de 1993 por la que se modifica la estadística de accidentes de circulación (B.O.E. nº 47 de 24 de febrero de 1993)**

## ACCIDENTES DE CIRCULACIÓN

Son objeto de esta estadística los que reúnen las circunstancias siguientes:

- 1.1. Producirse, o tener su origen, en una de las vías o terrenos objeto de la legislación sobre tráfico, circulación de vehículos a motor y seguridad vial.
- 1.2. Resultar a consecuencia de los mismos:
  - a) Una o varias personas muertas o heridas.
  - b) Sólo daños materiales.
- 1.3. Estar implicado al menos un vehículo en movimiento.

## VEHÍCULO IMPLICADO

Se considera que un vehículo está implicado en un accidente de circulación cuando concurren una o varias de las circunstancias detalladas a continuación:

- 2.1. Entrar el vehículo en colisión con:
  - a) Otro u otros vehículos, en movimiento, parados o estacionados.
  - b) Peatones.
  - c) Animales.
  - d) Otro obstáculo.
- 2.2. Sin haberse producido colisión, haber resultado, como consecuencia del accidente, muertos o heridos el conductor y/o algún pasajero del vehículo, o haberse ocasionado sólo daños materiales.
- 2.3. Sin haberse producido colisión con el vehículo estar éste parado o estacionado en forma peligrosa, de modo que constituya uno de los factores del accidente.
- 2.4. Sin haber sufrido el vehículo directamente las consecuencias del accidente, constituir el comportamiento del conductor o de alguno de los pasajeros uno de los factores que han provocado el mismo.
- 2.5. Haber sido arrollado el conductor o un pasajero del vehículo por otro en el momento en que subía o descendía de él, en cuyo caso ambos vehículos se consideran implicados en el accidente.

## EXCEPCIONES

- 3.1. Haber sido arrollado el conductor o un pasajero de un vehículo por otro cuando ya se alejaba del primero, en cuyo caso sólo el vehículo que efectuó el atropello se considera vehículo implicado en el accidente y el atropellado, peatón.
- 3.2. Haber sido atropellado un peatón que irrumpe en la calzada oculto por un vehículo parado o en marcha, en cuyo caso este vehículo no se considera implicado en el accidente, a menos que se encuentre en alguna de las situaciones descritas en el apartado 2.

## DEFINICIONES ESPECÍFICAS

A los efectos de esta estadística se considera como:

4.1. **Accidente con víctimas:** Aquél en que una o varias personas resultan muertas o heridas.

4.2. **Accidente mortal:** Aquél en que una o varias personas resultan muertas dentro de las primeras veinticuatro horas.

4.3. **Accidente con sólo daños materiales:** Aquél en que no se han ocasionado ni muertos ni heridos.

4.4. **Víctima:** Toda persona que resulte muerta o herida como consecuencia de un accidente de circulación.

4.5. **Muerto:** Toda persona que, como consecuencia del accidente, fallezca en el acto o dentro de los treinta días siguientes.

El número de fallecidos durante las primeras veinticuatro horas se determinará mediante el seguimiento de todos los casos; el de los fallecidos dentro de los treinta días se determinará, hasta el momento en que esté plenamente garantizado el seguimiento real de todos los heridos durante ese periodo, aplicando a la cifra de muertos a veinticuatro horas el factor de corrección que se deduzca del seguimiento real de una muestra representativa de heridos graves que, al menos cada cuatro años, realizará la Dirección General de Tráfico, bajo la supervisión del Consejo Superior de Tráfico y Seguridad de la Circulación Vial. Estos factores de corrección se aplicaron por primera vez en el año 1993, y han sido revisados en dos ocasiones.

4.6. **Herido:** Toda persona que no ha resultado muerta en un accidente de circulación, pero ha sufrido una o varias heridas graves o leves.

4.7. **Herido grave:** Toda persona herida en un accidente de circulación y cuyo estado precisa una hospitalización superior a veinticuatro horas.

4.8. **Herido leve:** Toda persona herida en un accidente de circulación a la que no pueda aplicarse la definición de herido grave.

4.9. **Conductor:** Toda persona que, en las vías o terrenos a que se alude en el apartado 1.1, lleva la dirección de un vehículo, guía animales de tiro, carga o silla, o conduce un rebaño.

4.10. **Pasajero:** Toda persona que, sin ser conductor, se encuentra dentro o sobre un vehículo.

4.11. **Peatón:** Toda persona que, sin ser conductor, transita a pie por las vías y terrenos aludidos en el apartado 1.1.

Se consideran, asimismo, peatones quienes empujan o arrastran un coche de niño o de impedido o cualquier otro vehículo sin motor de pequeñas dimensiones, los que conducen a pie un ciclo o ciclomotor de dos ruedas y los impedidos que circulan al paso en una silla de dos ruedas, con o sin motor, así como las personas que circulan sobre patines u otros artefactos parecidos por las vías o terrenos descritos anteriormente.

Son igualmente peatones las personas que se encuentran reparando el motor, cambiando neumáticos o realizando otra operación similar.

# **ANÁLISIS DE LOS PRINCIPALES DATOS**

Notas:

***En 2006 se implantó un nuevo sistema de recogida de información utilizando las posibilidades que ofrecen las nuevas tecnologías y que ha incrementado el registro de los accidentes más leves.***

**La información relativa a las provincias de Álava, Guipúzcoa, Vizcaya, Barcelona, Girona, Lleida y Tarragona es suministrada por las autoridades autonómicas competentes en materia de tráfico.**

**El cómputo de muertos desde 1993 en adelante se realiza a 30 días. El cómputo para años anteriores se realiza a 24 horas.**





## 1. ACCIDENTES DE CIRCULACIÓN CON VÍCTIMAS 2009

### 1.1. Datos generales

Los accidentes de circulación con víctimas que se produjeron en España durante el año 2009 de forma esquemática y en términos absolutos, se exponen en el siguiente cuadro:

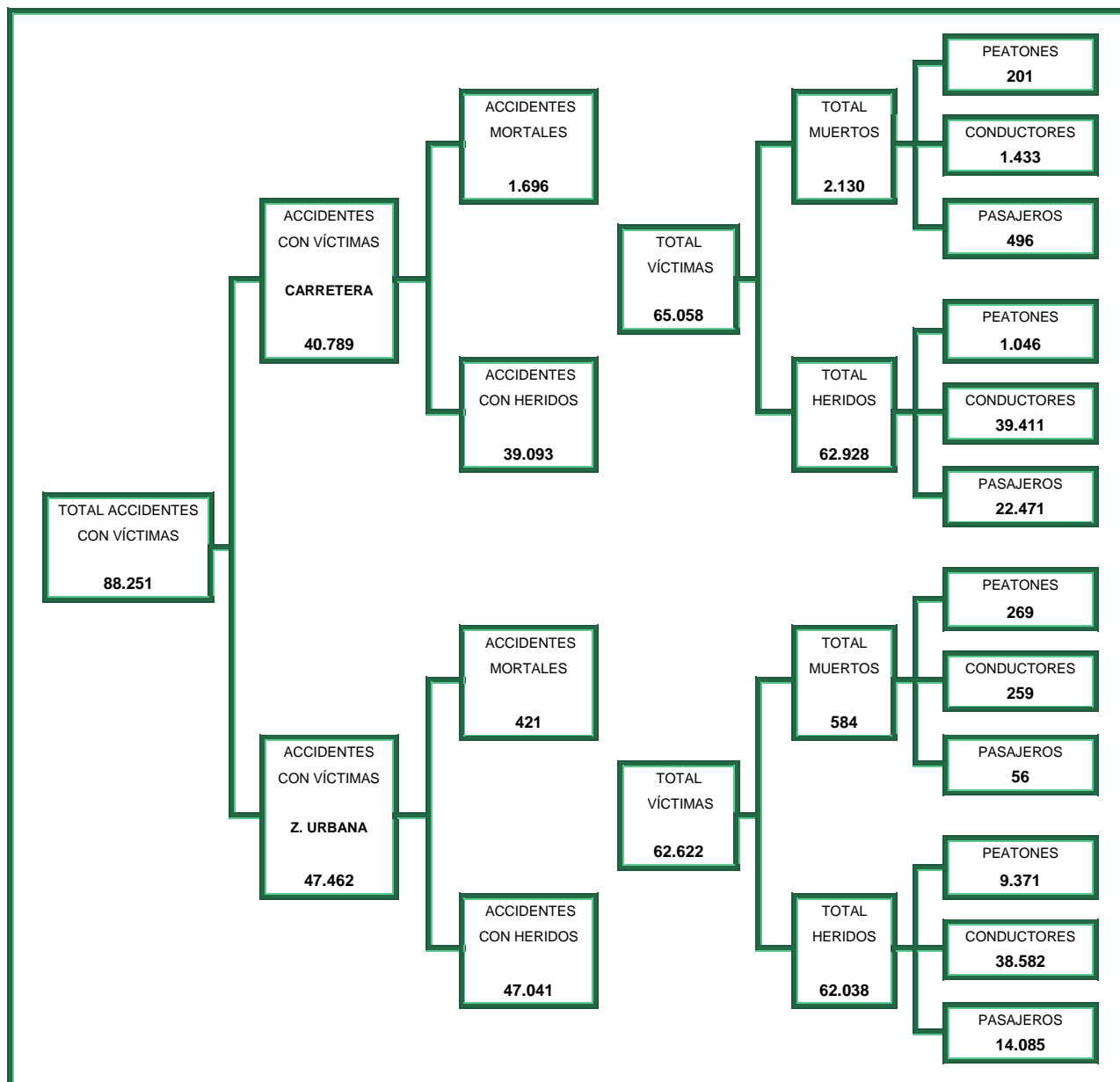

**Nota:** Los datos referidos al número de muertos están computados a **30 días** para el año 2009

## 2. EVOLUCIÓN DE LOS ACCIDENTES EN CARRETERA DESDE EL AÑO 1980

En el año 1980 se elaboró el primer Plan Nacional de Seguridad Vial y a partir de esa fecha se produjo una disminución en el número de accidentes con víctimas hasta el año 1983 en que se quebró esa tendencia. En 1989 se registra el máximo histórico de accidentes de circulación en carretera.

Más recientemente, durante el periodo 1990-1994 se observa un descenso firme y continuado hasta el año 1995 en que nuevamente se rompe esta tendencia descendente.

Desde 1998 hasta 2002 las cifras de accidentes con víctimas presentaron ligerísimas variaciones que en ningún caso superaron el 2%. En el año 2003 se produjo un incremento respecto del año anterior del 6% en el número de accidentes, del 7% en el número de víctimas y del 1% en la cifra de muertos.

En el año 2004 se inició una tendencia descendente en cuanto a las cifras de víctimas mortales. Esa tendencia se ha mantenido por quinto año consecutivo en 2008, registrándose un descenso del 19,95%. En 2006 se implantó un nuevo sistema de recogida de información utilizando las posibilidades que ofrecen las nuevas tecnologías y que claramente ha incrementado el registro de los accidentes más leves, tal y como avala el hecho de que el número de accidentes con víctimas se incrementara ese año un 15,5%, mientras que el número de accidentes mortales disminuyó un 7,5%.

A continuación se muestra el cuadro evolutivo desde 1980 de los principales datos de siniestralidad en carretera: accidentes con víctimas y mortales, número de víctimas y muertos según su condición de peatón, conductor o pasajero.

	1980	% Δ 81-80	% Δ 82-81	% Δ 83-82	% Δ 84-83	% Δ 85-84	% Δ 86-85	% Δ 87-86	% Δ 88-87	% Δ 89-88	% Δ 90-89
Accidentes con víctimas	35.708	-2,65	-9,23	6,61	2,62	10,79	9,65	10,85	7,04	3,63	-8,25
Accidentes mortales	3.484	-4,31	-7,89	1,73	1,47	4,92	10,91	7,10	8,35	14,44	-3,06
Víctimas	68.346	-2,84	-8,68	4,99	4,08	9,81	9,31	10,95	6,36	3,25	-8,34
Peatones víctimas	3.878	-6,01	-12,46	6,05	-1,92	3,68	8,31	-3,03	-2,05	-2,68	-6,18
Conductores víctimas	31.555	-2,34	-8,02	6,54	3,77	11,68	10,03	13,27	8,39	5,26	-6,44
Pasajeros víctimas	32.913	-2,94	-8,88	3,37	5,05	8,61	8,68	9,96	4,94	1,53	-10,67
Muertos	4.217	-3,51	-8,65	1,08	4,39	1,91	10,86	9,98	7,20	13,71	-3,43
Peatones muertos	742	-10,78	-5,14	-2,71	-3,60	5,94	16,03	-10,64	1,24	13,74	-5,23
Conductores muertos	1.979	-2,83	-6,71	4,12	4,55	2,10	11,23	13,48	12,99	13,71	-3,93
Pasajeros muertos	1.496	-0,80	-12,74	-1,31	7,98	-0,07	7,98	14,78	0,94	13,68	-1,94

	1990	% Δ 91-90	% Δ 92-91	% Δ 93-92	% Δ 94-93	% Δ 95-94	% Δ 96-95	% Δ 97-96	% Δ 98-97	% Δ 99-98	% Δ 00-99
Accidentes con víctimas	47.313	-5,96	-12,08	-8,45	-4,07	8,33	0,58	-2,36	21,44	0,89	-0,14
Accidentes mortales	4.749	-0,69	-11,17		-14,48	3,72	-4,80	1,79	6,35	-0,34	1,94
Víctimas	88.833	-6,02	-13,37	-10,31	-5,64	7,60	-0,07	-1,12	17,74	15,12	0,26
Peatones víctimas	3.232	-6,34	-8,82	-11,01	-9,77	0,54	-5,43	0,62	-0,71	3,99	-4,61
Conductores víctimas	46.558	-4,76	-13,08	-8,99	-5,03	8,99	0,93	-0,62	20,83	1,81	0,98
Pasajeros víctimas	39.043	-7,50	-14,12	-8,99	-6,05	6,44	-0,93	-1,90	15,07	0,93	-0,43
Muertos	5.736	-1,50	-10,87		-13,79	4,41	-5,28	0,18	7,58	-2,12	-0,06
Peatones muertos	706	-12,89	-3,58		-14,17	-0,19	-3,08	-7,54	5,58	-5,58	-1,53
Conductores muertos	3.107	4,22	-13,37		-13,17	5,44	-5,45	3,45	8,83	-0,96	-0,03
Pasajeros muertos	1.923	-6,55	-8,85		-14,77	4,21	-5,75	-3,12	5,77	-2,83	0,36

	2000	% Δ 01-00	% Δ 02-01	% Δ 03-02	% Δ 04-03	% Δ 05-04	% Δ 06-05	% Δ 07-06	2008	% Δ 08-07	2009	% Δ 09-08
Accidentes con víctimas	44.720	1,71	-1,35	6,01	-7,95	-2,66	15,48	1,22	43.831	-12,02	40.789	-6,94
Accidentes mortales	3.624	-4,75	-2,17	1,13	-12,39	-5,98	-7,54	-7,15	1.928	-20,17	1.696	-12,03
Víctimas	79.057	0,81	-1,48	6,92	-10,75	-3,32	11,04	-0,70	69.765	-12,65	65.058	-6,75
Peatones víctimas	2.088	-5,94	-5,91	0,65	-13,82	-3,24	0,06	-1,87	1.324	-13,07	1.247	-5,82
Conductores víctimas	45.239	1,68	-0,97	6,86	-8,21	-1,92	13,21	1,18	44.041	-12,27	40.844	-7,26
Pasajeros víctimas	31.730	0,02	-1,96	7,39	-14,27	-5,51	8,14	-3,84	69.765	147,86	22.967	-67,08
Muertos	4.706	-3,46	-2,38	1,01	-14,26	-4,92	-7,80	-8,46	2.466	-19,99	2.130	-13,63
Peatones muertos	451	3,99	-7,68	-2,08	-19,81	2,35	-8,91	-9,46	236	-17,77	201	-14,83
Conductores muertos	2.879	-4,45	-1,93	2,89	-12,54	-2,92	-6,53	-6,76	1.627	-20,79	1.433	-11,92
Pasajeros muertos	1.376	-3,85	-1,44	-1,84	-16,17	-11,74	-10,56	-12,51	604	-18,49	496	-17,88

Nota: Los datos referidos al número de muertos están computados a **30 días** a partir del año 1993 inclusive.

### 3.- DISTRIBUCIÓN POR COMUNIDADES AUTÓNOMAS DE LAS PRINCIPALES CIFRAS DE SINIESTRALIDAD.

Las siguientes tablas muestran separadamente la evolución del número de **accidentes** de circulación **con víctimas** en carretera y en zona urbana desde el año 1998

Accidentes- <b>CARRETERA</b>	1999	2000	2001	2002	2003	2004	2005	2006	2007	2008	2009
Andalucía	7.288	7.025	7.084	7.574	8.402	7.859	7.795	8.112	8.150	7.213	6.575
Aragón	1.618	1.699	1.768	1.758	1.938	1.854	1.868	1.741	1.875	1.633	1.324
Principado de Asturias	1.629	1.576	1.653	1.685	1.607	1.481	1.440	1.621	1.451	1.300	1.181
Illes Balears	1.490	1.543	1.489	1.391	1.558	1.436	1.304	1.432	1.309	1.185	1.096
Canarias	1.376	1.331	1.293	1.299	1.309	1.086	1.248	1.491	1.653	1.638	1.665
Cantabria	817	843	832	989	951	846	780	860	816	820	801
Castilla-La Mancha	2.632	2.738	2.757	2.868	3.259	2.873	2.876	2.935	2.923	2.382	2.061
Castilla y León	4.056	3.995	4.057	4.114	4.245	4.120	3.943	4.028	4.060	3.525	3.120
Cataluña	6.414	6.320	5.697	4.551	4.182	3.509	3.723	7.959	8.788	8.127	7.972
Extremadura	1.044	1.045	1.067	1.155	1.196	1.169	1.147	1.148	1.266	1.076	964
Galicia	5.155	4.734	4.614	4.412	4.563	4.059	3.718	3.655	3.619	3.006	2.792
Madrid	2.464	2.847	2.857	3.001	3.878	3.610	3.904	4.122	4.091	3.734	4.064
Región de Murcia	1.386	1.448	1.282	1.133	1.154	1.250	1.340	1.561	1.335	895	751
Comunidad Foral de Navarra	504	453	447	416	406	363	361	258	229	299	433
La Rioja	379	377	352	376	386	368	364	325	345	362	306
Comunidad Valenciana	4.142	4.006	4.379	4.314	4.466	4.200	3.702	4.958	4.938	3.953	3.296
País Vasco	2.390	2.740	3.855	3.835	4.067	3.704	3.111	3.015	2.972	2.683	2.388
Ceuta y Melilla	0	0	0	0	0	0	0	0	0	0	0
<b>Total</b>	<b>44.784</b>	<b>44.720</b>	<b>45.483</b>	<b>44.871</b>	<b>47.567</b>	<b>43.787</b>	<b>42.624</b>	<b>49.221</b>	<b>49.820</b>	<b>43.831</b>	<b>40.789</b>

Accidentes- <b>ZONA URBANA</b>	1999	2000	2001	2002	2003	2004	2005	2006	2007	2008	2009
Andalucía	5.639	6.776	6.739	7.155	6.908	6.643	6.804	7.394	7.350	6.528	6.608
Aragón	1.511	1.623	1.441	1.405	1.390	1.431	1.349	1.248	1.355	1.304	1.163
Principado de Asturias	1.349	1.069	1.105	1.197	1.055	972	939	972	990	878	805
Illes Balears	1.847	1.923	1.721	1.416	1.583	1.479	1.263	650	927	931	725
Canarias	1.706	1.328	1.251	1.034	1.065	935	856	413	207	524	541
Cantabria	144	157	185	136	92	120	111	79	48	47	42
Castilla-La Mancha	1.316	1.462	1.490	1.518	1.400	1.323	1.267	1.158	1.099	888	758
Castilla y León	2.898	2.660	2.540	2.372	2.130	2.195	2.058	1.747	1.777	1.644	1.259
Cataluña	17.237	17.118	17.295	16.914	16.436	16.720	17.242	16.895	17.268	16.463	16.691
Extremadura	504	544	476	542	507	473	540	474	528	477	503
Galicia	1.447	1.457	1.332	1.086	1.324	1.048	1.024	1.031	786	779	757
Madrid	9.661	10.467	10.544	9.935	9.928	9.142	7.997	11.268	11.370	10.261	9.670
Región de Murcia	702	742	485	570	490	374	302	277	156	89	31
Comunidad Foral de Navarra	75	64	58	45	51	90	33	28	29	42	61
La Rioja	210	231	222	178	203	244	315	403	403	337	386
Comunidad Valenciana	5.188	5.979	5.067	4.474	4.296	4.121	5.464	5.557	5.370	5.056	4.154
País Vasco	1.280	3.046	2.667	3.330	3.347	2.626	425	397	408	2.453	2.496
Ceuta y Melilla	313	363	292	255	215	286	574	585	617	629	812
<b>Total</b>	<b>53.027</b>	<b>57.009</b>	<b>54.910</b>	<b>53.562</b>	<b>52.420</b>	<b>50.222</b>	<b>48.563</b>	<b>50.576</b>	<b>50.688</b>	<b>49.330</b>	<b>47.462</b>

Las siguientes tablas muestran separadamente la evolución del número de **mue**rtos en accidentes de circulación con víctimas en carretera y en zona urbana desde el año 1998

Mue	1999	2000	2001	2002	2003	2004	2005	2006	2007	2008	2009
<b>Mue</b>	<b>4.709</b>	<b>4.706</b>	<b>4.543</b>	<b>4.435</b>	<b>4.480</b>	<b>3.841</b>	<b>3.652</b>	<b>3.367</b>	<b>3.082</b>	<b>2.466</b>	<b>2.130</b>
Andalucía	721	721	752	704	751	684	649	632	551	440	374
Aragón	223	224	192	194	238	186	177	161	153	128	99
Principado de Asturias	108	116	77	103	123	88	84	72	56	51	48
Illes Balears	131	125	133	95	108	114	104	89	90	66	47
Canarias	157	153	139	147	155	124	129	101	105	66	58
Cantabria	76	57	43	57	44	39	26	45	36	23	26
Castilla-La Mancha	360	363	351	339	367	275	321	304	265	212	173
Castilla y León	448	497	515	514	445	393	369	348	343	264	222
Cataluña	662	680	607	610	570	479	444	400	360	319	298
Extremadura	191	151	149	142	143	150	105	102	105	92	74
Galicia	498	437	410	399	393	320	321	301	290	218	206
Madrid	237	268	243	233	236	203	200	195	170	116	116
Región de Murcia	124	126	161	137	144	137	144	107	109	76	74
Comunidad Foral de Navarra	106	106	90	85	75	68	80	45	38	37	35
La Rioja	39	51	58	47	47	61	42	34	40	28	31
Comunidad Valenciana	440	448	437	445	448	402	359	329	293	251	189
País Vasco	188	183	186	184	193	118	98	102	78	79	60
Ceuta y Melilla	0	0	0	0	0	0	0	0	0	0	0
<b>Total</b>	<b>4.709</b>	<b>4.706</b>	<b>4.543</b>	<b>4.435</b>	<b>4.480</b>	<b>3.841</b>	<b>3.652</b>	<b>3.367</b>	<b>3.082</b>	<b>2.466</b>	<b>2.130</b>

Mue	1999	2000	2001	2002	2003	2004	2005	2006	2007	2008	2009
<b>Mue</b>	<b>1.029</b>	<b>1.070</b>	<b>974</b>	<b>912</b>	<b>919</b>	<b>900</b>	<b>790</b>	<b>737</b>	<b>741</b>	<b>634</b>	<b>584</b>
Andalucía	128	105	117	114	108	146	110	105	99	82	75
Aragón	46	55	37	29	38	38	37	20	26	25	23
Principado de Asturias	33	33	20	17	25	20	21	21	19	8	9
Illes Balears	22	40	37	30	32	23	27	28	30	16	9
Canarias	44	57	54	29	23	41	28	18	18	19	14
Cantabria	9	6	9	12	11	4	6	3	3	2	4
Castilla-La Mancha	26	30	31	26	34	24	33	38	23	22	22
Castilla y León	97	102	84	88	73	76	71	71	42	54	48
Cataluña	255	211	210	203	199	195	203	169	163	131	119
Extremadura	14	24	10	23	14	26	13	24	22	15	21
Galicia	60	65	63	57	57	46	34	59	41	48	40
Madrid	116	123	142	133	122	97	74	74	111	85	78
Región de Murcia	27	37	26	21	29	31	22	33	24	17	14
Comunidad Foral de Navarra	16	12	16	6	8	15	3	5	4	11	4
La Rioja	7	8	12	7	13	8	9	7	11	2	3
Comunidad Valenciana	100	89	75	72	90	69	82	49	92	72	74
País Vasco	26	68	28	39	41	38	12	8	12	23	23
Ceuta y Melilla	3	5	3	6	2	3	5	5	1	2	4
<b>Total</b>	<b>1.029</b>	<b>1.070</b>	<b>974</b>	<b>912</b>	<b>919</b>	<b>900</b>	<b>790</b>	<b>737</b>	<b>741</b>	<b>634</b>	<b>584</b>

Nota: Los datos referidos al número de muertos están computados a **30 días**.

***SERIES  
ESTADÍSTICAS  
SOBRE  
ACCIDENTES Y  
VÍCTIMAS I***

**Notas :**

La información relativa a las provincias de Álava, Guipúzcoa, Vizcaya, Barcelona, Girona, Lleida y Tarragona es suministrada por las autoridades autonómicas competentes en materia de tráfico. El cómputo de muertos desde 1993 en adelante se realiza a 30 días. El cómputo para años anteriores se realiza a 24 horas.



**Accidentes con víctimas (muertos y heridos)**

AÑOS	TOTAL	Variación respecto al año anterior	CARRETERA	Variación respecto al año anterior	Z.URBANA	Variación respecto al año anterior
1985	81.234	7.123	38.246	3.725	42.988	3.398
1986	87.703	6.469	41.937	3.691	45.766	2.778
1987	98.182	10.479	46.488	4.551	51.694	5.928
1988	106.356	8.174	49.763	3.275	56.593	4.899
1989	109.804	3.448	51.570	1.807	58.234	1.641
1990	101.507	-8.297	47.313	-4.257	54.194	-4.040
1991	98.128	-3.379	44.494	-2.819	53.634	-560
1992	87.293	-10.835	39.121	-5.373	48.172	-5.462
1993	79.925	-7.368	35.814	-3.307	44.111	-4.061
1994	78.474	-1.451	34.354	-1.460	44.120	9
1995	83.586	5.112	37.217	2.863	46.369	2.249
1996	85.588	2.002	37.434	217	48.154	1.785
1997	86.067	479	36.551	-883	49.516	1.362
1998	97.570	11.503	44.388	7.837	53.182	3.666
1999	97.811	241	44.784	396	53.027	-155
2000	101.729	3.918	44.720	-64	57.009	3.982
2001	100.393	-1.336	45.483	763	54.910	-2.099
2002	98.433	-1.960	44.871	-612	53.562	-1.348
2003	99.987	1.554	47.567	2.696	52.420	-1.142
2004	94.009	-5.978	43.787	-3.780	50.222	-2.178
2005	91.187	-2.822	42.624	-1.163	48.563	-1.659
2006	99.797	8.610	49.221	6.597	50.576	2.013
2007	100.508	711	49.820	599	50.688	112
2008	93.161	-7.347	43.831	-5.989	49.330	-1.358
2009	88.251	-4.910	40.789	-3.042	47.462	-1.868

**Número de víctimas (carretera y zona urbana)**

AÑOS	TOTAL	MUERTOS	HERIDOS GRAVES	HERIDOS LEVES
1985	131.703	4.903	38.695	88.105
1986	142.564	5.419	42.443	94.702
1987	159.246	5.858	48.298	105.090
1988	171.297	6.348	51.124	113.825
1989	176.599	7.188	52.418	116.993
1990	162.424	6.948	52.385	103.091
1991	155.247	6.797	50.978	97.472
1992	135.963	6.014	42.185	87.764
* 1993	123.571	6.378	36.828	80.365
* 1994	119.331	5.615	33.991	79.725
* 1995	127.183	5.751	35.599	85.833
* 1996	129.640	5.483	33.899	90.258
* 1997	130.851	5.604	33.915	91.332
* 1998	147.334	5.957	34.664	106.713
* 1999	148.632	5.738	31.883	111.011
* 2000	155.557	5.776	27.764	122.017
* 2001	155.116	5.517	26.566	123.033
* 2002	152.264	5.347	26.156	120.761
* 2003	156.034	5.399	26.305	124.330
* 2004	143.124	4.741	21.805	116.578
* 2005	137.251	4.442	21.859	110.950
* 2006	147.554	4.104	21.382	122.068
* 2007	146.344	3.823	19.295	123.226
* 2008	134.047	3.100	16.488	114.459
* 2009	127.680	2.714	13.923	111.043

El cómputo de muertos se realiza a 30 días a partir de 1993 inclusive.

**Víctimas en carretera por meses**

AÑOS	E	F	M	A	M	J	J	A	S	O	N	D	TOTAL
1985	4.529	4.095	4.995	5.572	5.359	5.964	8.425	9.640	6.476	5.623	5.700	6.392	72.770
1986	4.874	4.308	6.045	5.191	6.467	6.711	8.804	10.770	6.861	6.345	6.205	6.965	79.546
1987	5.541	5.229	6.135	6.749	7.257	7.585	10.005	11.830	7.685	6.730	6.374	7.138	88.258
1988	6.189	5.449	6.724	7.357	7.350	8.002	10.393	11.415	8.178	7.822	7.176	7.813	93.868
1989	6.826	6.102	7.720	7.275	8.316	7.892	11.045	11.783	8.080	7.685	6.948	7.243	96.915
1990	6.179	5.904	6.468	7.211	6.657	7.122	9.723	10.508	8.165	6.972	6.727	7.197	88.833
1991	5.577	5.117	6.401	5.872	6.545	7.221	9.121	10.492	7.565	6.390	6.468	6.712	83.481
1992	5.301	5.100	5.946	5.853	6.642	5.473	7.016	8.750	5.861	5.709	4.769	5.898	72.318
1993	4.902	4.001	4.598	5.493	5.325	5.395	7.198	8.133	5.747	5.776	4.166	5.027	65.761
1994	4.595	3.917	4.379	4.345	4.850	5.080	6.917	7.456	5.588	4.946	4.692	5.285	62.050
1995	4.635	4.259	4.565	5.821	5.203	5.177	7.567	7.733	6.090	5.121	5.001	5.592	66.764
1996	4.311	4.304	4.998	5.341	5.446	5.786	6.895	7.898	5.759	5.377	5.006	5.597	66.718
1997	4.241	3.838	5.554	4.678	5.578	5.542	6.529	8.311	5.371	5.229	5.431	5.671	65.973
1998	4.930	4.831	5.553	6.110	6.188	6.400	7.857	9.374	6.809	6.620	6.413	6.594	77.679
1999	5.724	5.306	5.908	6.221	6.469	6.439	8.411	8.812	7.086	6.665	5.569	6.244	78.854
2000	5.820	5.194	5.908	6.951	6.409	6.360	8.367	8.494	6.637	6.550	5.635	6.732	79.057
2001	5.838	5.288	6.203	6.747	6.071	6.708	8.083	8.529	6.903	6.451	6.139	6.740	79.700
2002	5.163	5.008	6.384	5.607	6.338	7.089	8.014	8.551	6.514	6.619	6.501	6.729	78.517
2003	5.634	5.239	6.270	6.660	6.811	7.430	8.413	9.571	7.270	7.245	6.586	6.823	83.952
2004	5.583	5.533	5.525	5.978	6.391	6.726	7.330	7.849	5.918	6.469	5.575	6.054	74.931
2005	5.044	4.930	5.558	5.395	6.176	6.518	7.423	7.174	5.897	6.453	5.702	6.171	72.441
2006	6.618	5.711	6.574	6.987	6.707	6.814	7.287	7.338	6.432	6.731	6.451	6.786	80.436
2007	5.795	5.591	6.434	6.434	6.822	7.064	8.228	7.970	6.655	6.450	6.243	6.184	79.870
2008	5.425	5.235	5.672	5.471	5.906	5.974	6.724	6.922	5.589	5.738	5.340	5.769	69.765
2009	4.804	4.542	5.135	5.093	5.292	5.694	6.567	6.559	5.198	5.276	5.145	5.753	65.058

**Víctimas en zona urbana por meses**

AÑOS	E	F	M	A	M	J	J	A	S	O	N	D	TOTAL
1985	4.037	4.075	4.912	4.544	5.027	5.333	5.273	4.849	5.143	5.416	4.967	5.357	58.933
1986	4.281	4.160	4.633	5.025	5.730	5.592	5.555	5.293	5.074	5.776	5.787	6.112	63.018
1987	4.902	4.883	5.941	5.660	6.571	6.611	6.273	5.731	6.203	5.912	6.086	6.215	70.988
1988	6.082	5.807	6.560	6.192	6.747	6.945	7.118	5.681	6.341	7.101	6.351	6.504	77.429
1989	6.322	5.860	6.790	6.959	7.333	7.404	7.312	5.995	6.530	7.120	5.985	6.074	79.684
1990	5.808	5.717	6.482	5.598	6.574	6.368	6.678	5.469	6.231	6.418	6.111	6.137	73.591
1991	5.348	5.108	5.701	5.682	6.273	6.435	6.668	5.942	6.331	6.293	6.091	5.894	71.766
1992	5.216	5.578	5.984	5.491	6.087	5.490	5.708	4.787	4.642	4.922	4.777	4.963	63.645
1993	4.751	4.535	4.677	4.665	5.268	5.306	5.363	4.596	4.770	4.880	4.482	4.517	57.810
1994	4.472	4.181	4.665	4.537	4.962	5.263	5.266	4.363	4.664	4.974	4.825	5.109	57.281
1995	4.717	4.540	5.101	5.204	5.262	5.189	5.401	4.415	4.989	5.273	5.337	4.991	60.419
1996	5.126	4.775	5.310	4.888	5.600	5.864	5.527	4.902	5.074	5.582	5.308	4.966	62.922
1997	4.760	4.619	5.586	5.618	5.560	5.759	5.974	5.073	5.304	5.894	5.505	5.226	64.878
1998	5.090	4.923	5.936	5.301	6.064	6.282	6.392	5.420	5.952	6.445	5.990	5.860	69.655
1999	5.533	5.718	6.036	5.557	6.293	6.236	6.272	5.319	5.599	6.080	5.736	5.399	69.778
2000	5.806	6.023	6.820	6.260	6.832	7.242	6.984	5.673	6.167	6.450	6.016	6.227	76.500
2001	6.137	6.017	7.017	6.307	6.370	6.881	6.624	5.807	5.945	6.303	6.125	5.883	75.416
2002	5.954	5.692	6.388	6.046	6.402	6.707	6.644	5.393	6.279	6.546	6.117	5.579	73.747
2003	6.177	5.404	6.267	5.949	6.746	6.742	6.669	5.230	6.048	5.823	5.644	5.383	72.082
2004	5.514	5.289	6.189	5.501	5.974	6.610	6.043	4.761	5.750	5.821	5.382	5.359	68.193
2005	5.119	5.127	5.298	5.698	6.223	6.752	6.502	4.986	5.441	4.818	4.443	4.403	64.810
2006	5.706	5.793	6.368	5.701	6.422	6.129	5.247	4.459	5.178	5.562	5.309	5.244	67.118
2007	5.049	4.952	6.184	5.156	6.094	6.063	6.068	4.813	5.490	5.849	5.649	5.107	66.474
2008	5.373	5.381	5.416	5.824	5.413	5.656	5.829	4.509	5.092	5.670	5.215	4.904	64.282
2009	5.035	5.095	6.087	5.255	5.792	5.918	5.697	4.389	4.894	5.139	4.707	4.614	62.622



## Total víctimas por meses

AÑOS	E	F	M	A	M	J	J	A	S	O	N	D	TOTAL
1985	8.566	8.170	9.907	10.116	10.386	11.297	13.698	14.489	11.619	11.039	10.667	11.749	131.703
1986	9.155	8.468	10.678	10.216	12.197	12.303	14.359	16.063	11.935	12.121	11.992	13.077	142.564
1987	10.443	10.112	12.076	12.409	13.828	14.196	16.278	17.561	13.888	12.642	12.460	13.353	159.246
1988	12.271	11.256	13.284	13.549	14.097	14.947	17.511	17.096	14.519	14.923	13.527	14.317	171.297
1989	13.148	11.962	14.510	14.234	15.649	15.296	18.357	17.778	14.610	14.805	12.933	13.317	176.599
1990	11.987	11.621	12.950	12.809	13.231	13.490	16.401	15.977	14.396	13.390	12.838	13.334	162.424
1991	10.925	10.225	12.102	11.554	12.818	13.656	15.789	16.434	13.896	12.683	12.559	12.606	155.247
1992	10.517	10.678	11.930	11.344	12.729	10.963	12.724	13.537	10.503	10.631	9.546	10.861	135.963
1993	9.653	8.536	9.275	10.158	10.593	10.701	12.561	12.729	10.517	10.656	8.648	9.544	123.571
1994	9.067	8.098	9.044	8.882	9.812	10.343	12.183	11.819	10.252	9.920	9.517	10.394	119.331
1995	9.352	8.799	9.666	11.025	10.465	10.366	12.968	12.148	11.079	10.394	10.338	10.583	127.183
1996	9.437	9.079	10.308	10.229	11.046	11.650	12.422	12.800	10.833	10.959	10.314	10.563	129.640
1997	9.001	8.457	11.140	10.296	11.138	11.301	12.503	13.384	10.675	11.123	10.936	10.897	130.851
1998	10.020	9.754	11.489	11.411	12.252	12.682	14.249	14.794	12.761	13.065	12.403	12.454	147.334
1999	11.257	11.024	11.944	11.778	12.762	12.675	14.683	14.131	12.685	12.745	11.305	11.643	148.632
2000	11.626	11.217	12.728	13.211	13.241	13.602	15.351	14.167	12.804	13.000	11.651	12.959	155.557
2001	11.975	11.305	13.220	13.054	12.441	13.589	14.707	14.336	12.848	12.754	12.264	12.623	155.116
2002	11.117	10.700	12.772	11.653	12.740	13.796	14.658	13.944	12.793	13.165	12.618	12.308	152.264
2003	11.811	10.643	12.537	12.609	13.557	14.172	15.082	14.801	13.318	13.068	12.230	12.206	156.034
2004	11.097	10.822	11.714	11.479	12.365	13.336	13.373	12.610	11.668	12.290	10.957	11.413	143.124
2005	10.163	10.057	10.856	11.093	12.399	13.270	13.925	12.160	11.338	11.271	10.145	10.574	137.251
2006	12.324	11.504	12.942	12.688	13.129	12.943	12.534	11.797	11.610	12.293	11.760	12.030	147.554
2007	10.844	10.543	12.618	11.590	12.916	13.127	14.296	12.783	12.145	12.299	11.892	11.291	146.344
2008	10.798	10.616	11.088	11.295	11.319	11.630	12.553	11.431	10.681	11.408	10.555	10.673	134.047
2009	9.839	9.637	11.222	10.348	11.084	11.612	12.264	10.948	10.092	10.415	9.852	10.367	127.680

## Número de muertos en carretera

AÑOS	E	F	M	A	M	J	J	A	S	O	N	D	TOTAL
1985	256	238	285	296	281	306	420	465	385	338	312	415	3.997
1986	282	244	357	271	340	368	466	536	383	381	410	393	4.431
1987	358	254	287	347	385	370	541	647	432	439	383	430	4.873
1988	341	318	391	365	410	405	501	621	485	493	407	487	5.224
1989	396	357	431	417	455	500	646	732	541	490	485	490	5.940
1990	404	381	458	407	355	463	562	669	529	493	495	520	5.736
1991	396	360	382	363	476	487	570	706	528	432	455	495	5.650
1992	370	388	403	416	432	362	450	594	406	393	387	435	5.036
* 1993	426	320	415	439	407	435	551	564	460	444	343	432	5.236
* 1994	397	273	350	314	335	341	486	532	404	356	311	415	4.514
* 1995	355	289	363	409	358	389	522	491	447	345	353	392	4.713
* 1996	277	328	317	352	343	406	430	468	409	394	337	403	4.464
* 1997	315	266	376	335	362	353	464	540	391	355	347	368	4.472
* 1998	317	317	369	319	391	423	450	540	425	431	403	426	4.811
* 1999	346	312	341	363	385	338	478	482	459	434	390	381	4.709
* 2000	371	314	335	357	361	387	535	465	408	397	367	409	4.706
* 2001	333	322	337	334	361	405	445	496	385	347	371	407	4.543
* 2002	381	305	353	293	345	396	417	483	354	369	354	385	4.435
* 2003	330	305	324	355	339	403	429	512	362	360	359	402	4.480
* 2004	306	259	284	303	329	348	378	387	300	371	274	302	3.841
* 2005	272	269	293	274	308	314	374	354	310	318	269	297	3.652
* 2006	303	222	281	290	306	292	310	280	287	261	268	267	3.367
* 2007	231	201	275	243	257	256	312	303	302	274	188	240	3.082
* 2008	198	182	197	189	219	204	260	247	173	215	191	191	2.466
* 2009	171	152	184	151	189	198	204	226	161	166	150	178	2.130

\* El cómputo de muertos se realiza a 30 días a partir de 1993 inclusive.

## Número de muertos en zona urbana

AÑOS	E	F	M	A	M	J	J	A	S	O	N	D	TOTAL
1985	65	58	71	68	71	67	92	93	86	78	70	87	906
1986	60	65	59	79	76	87	88	100	85	98	92	99	988
1987	57	60	82	80	84	80	86	91	83	103	79	100	985
1988	96	84	84	84	93	57	95	98	111	115	88	119	1.124
1989	91	73	104	94	109	130	108	129	105	102	102	101	1.248
1990	105	97	101	84	104	91	105	104	109	122	90	100	1.212
1991	91	73	82	83	104	92	110	116	109	91	101	95	1.147
1992	83	72	75	79	70	76	90	67	91	87	100	88	978
* 1993	93	104	94	89	104	86	99	96	92	94	99	92	1.142
* 1994	95	68	87	88	82	90	105	89	100	104	92	101	1.101
* 1995	81	70	96	95	80	66	88	83	99	93	95	92	1.038
* 1996	80	81	94	71	96	93	90	80	77	91	96	70	1.019
* 1997	98	86	104	95	85	92	105	99	89	87	92	100	1.132
* 1998	97	93	89	72	112	100	95	96	97	100	97	98	1.146
* 1999	89	81	89	81	82	87	83	88	72	91	95	91	1.029
* 2000	91	80	105	98	89	81	88	79	83	105	90	81	1.070
* 2001	70	91	81	88	81	82	80	80	68	85	88	80	974
* 2002	91	72	76	67	61	75	88	75	83	79	81	64	912
* 2003	77	75	74	55	56	87	95	83	82	75	94	66	919
* 2004	67	76	77	85	71	80	81	72	64	84	71	72	900
* 2005	72	72	72	66	64	88	69	60	53	54	55	65	790
* 2006	72	60	58	78	61	60	70	51	63	56	51	57	737
* 2007	55	63	76	60	67	57	73	60	59	63	51	57	741
* 2008	67	53	44	58	46	57	51	55	56	53	50	44	634
* 2009	51	56	49	50	48	46	55	48	44	57	43	37	584

## Número de muertos total

AÑOS	E	F	M	A	M	J	J	A	S	O	N	D	TOTAL
1985	321	296	356	364	352	373	512	558	471	416	382	502	4.903
1986	342	309	416	350	416	455	554	636	468	479	502	492	5.419
1987	415	314	369	427	469	450	627	738	515	542	462	530	5.858
1988	437	402	475	449	503	462	596	719	596	608	495	606	6.348
1989	487	430	535	511	564	630	754	861	646	592	587	591	7.188
1990	509	478	559	491	459	554	667	773	638	615	585	620	6.948
1991	487	433	464	446	580	579	680	822	637	523	556	590	6.797
1992	453	460	478	495	502	438	540	661	497	480	487	523	6.014
* 1993	519	424	509	528	511	521	650	660	552	538	442	524	6.378
* 1994	492	341	437	402	417	431	591	621	504	460	403	516	5.615
* 1995	435	359	459	503	438	455	610	574	547	438	449	484	5.751
* 1996	357	409	411	423	439	499	520	548	486	485	433	473	5.483
* 1997	413	352	480	430	447	445	569	639	480	442	439	468	5.604
* 1998	414	410	458	391	503	523	545	636	522	531	500	524	5.957
* 1999	435	393	430	444	467	425	561	570	531	525	485	472	5.738
* 2000	462	394	440	455	450	468	623	544	491	502	457	490	5.776
* 2001	403	413	418	422	442	487	525	576	453	432	459	487	5.517
* 2002	472	377	429	360	406	471	505	558	437	448	435	449	5.347
* 2003	407	380	398	410	395	490	524	595	444	435	453	468	5.399
* 2004	373	335	361	388	400	428	459	459	364	455	345	374	4.741
* 2005	344	341	365	340	372	402	443	414	363	372	324	362	4.442
* 2006	375	282	339	368	367	352	380	331	350	317	319	324	4.104
* 2007	286	264	351	303	324	313	385	363	361	337	239	297	3.823
* 2008	265	235	241	247	265	261	311	302	229	268	241	235	3.100
* 2009	222	208	233	201	237	244	259	274	205	223	193	215	2.714

\* El cómputo de muertos se realiza a 30 días a partir de 1993 inclusive.

## Accidentes con víctimas por provincias (carretera y zona urbana)

Provincias	1998	1999	2000	2001	2002	2003	2004	2005	2006	2007	2008	2009
Álava	1.149	1.118	1.120	534	1.339	1.357	1.209	443	444	456	836	694
Albacete	864	855	910	855	942	888	904	1.027	923	936	762	558
Alicante	2.495	2.714	2.815	2.540	2.368	2.405	2.478	2.260	2.669	2.442	1.989	1.800
Almería	889	850	828	904	822	850	905	1.121	1.099	1.124	942	816
Ávila	448	477	493	449	550	543	545	522	487	625	550	444
Badajoz	984	1.036	1.029	984	1.069	1.134	1.052	1.031	950	1.070	872	873
Illes Balears	3.358	3.337	3.466	3.210	2.807	3.141	2.915	2.567	2.082	2.236	2.116	1.821
Barcelona	18.506	18.620	18.230	18.054	16.913	16.470	15.873	16.487	18.207	19.232	18.420	18.364
Burgos	1.096	1.170	1.091	1.220	1.299	1.192	1.125	926	848	738	786	812
Cáceres	536	512	560	559	628	569	590	656	672	724	681	594
Cádiz	2.395	2.217	2.032	2.527	2.648	3.228	3.289	3.526	3.688	3.344	2.935	2.920
Castellón	1.146	1.163	1.219	1.133	1.095	1.071	1.067	1.236	1.149	1.202	973	899
Ciudad Real	1.010	1.077	1.073	1.188	1.246	1.219	1.077	1.053	864	835	653	613
Córdoba	1.512	1.291	1.267	1.169	1.223	1.188	1.140	1.185	1.063	1.062	804	892
A Coruña	2.529	2.729	2.382	2.175	1.942	2.199	1.953	1.735	1.796	1.512	1.025	947
Cuenca	605	667	632	652	724	750	638	617	600	603	516	438
Girona	2.262	1.973	2.088	1.696	1.831	1.441	1.628	1.600	2.656	2.744	2.540	2.727
Granada	1.517	1.637	1.401	1.384	1.323	1.606	1.399	1.316	1.660	1.919	1.557	1.333
Guadalajara	337	383	356	387	406	534	491	433	439	397	361	230
Guipúzcoa	960	921	1.984	2.742	2.562	2.710	2.015	1.279	1.324	1.344	2.181	1.974
Huelva	917	991	851	623	732	769	720	685	984	888	885	709
Huesca	625	706	654	678	688	831	803	778	775	652	583	453
Jaén	981	1.010	1.099	1.055	1.128	1.135	1.056	1.022	1.041	1.017	931	797
León	1.479	1.488	1.382	1.519	1.332	1.376	1.317	1.159	1.095	1.298	1.081	989
Lleida	1.051	945	1.225	1.349	1.125	1.080	1.044	972	1.469	1.480	1.210	1.280
La Rioja	726	589	608	574	554	589	612	679	728	748	699	692
Lugo	1.118	1.046	1.184	1.075	999	1.145	1.065	1.003	707	626	474	389
Madrid	12.594	12.125	13.314	13.401	12.936	13.806	12.752	11.901	15.390	15.461	13.995	13.734
Málaga	2.667	2.618	2.632	2.280	2.560	2.545	2.333	2.636	2.340	3.324	2.936	2.626
Murcia	1.769	2.088	2.190	1.767	1.703	1.644	1.624	1.642	1.838	1.491	984	782
Navarra	583	579	517	505	461	457	453	394	286	258	341	494
Ourense	754	605	721	684	614	746	581	498	451	356	341	294
Asturias	2.419	2.978	2.645	2.758	2.882	2.662	2.453	2.379	2.593	2.441	2.178	1.986
Palencia	630	614	595	594	514	494	468	533	520	446	414	350
Palmas, Las	1.965	1.686	1.555	1.580	1.379	1.162	948	964	756	819	718	832
Pontevedra	2.081	2.222	1.904	2.012	1.943	1.797	1.508	1.506	1.732	1.911	1.945	1.919
Salamanca	737	729	765	777	801	866	976	1.033	1.017	1.016	832	450
S.C.Tenerife	1.547	1.396	1.104	964	954	1.212	1.073	1.140	1.148	1.041	1.444	1.374
Cantabria	919	961	1.000	1.017	1.125	1.043	966	891	939	864	867	843
Segovia	471	471	390	386	383	385	430	428	443	384	337	277
Sevilla	2.639	2.313	3.691	3.881	4.293	3.989	3.660	3.108	3.631	2.822	2.751	3.090
Soria	344	327	344	324	320	340	341	287	272	271	238	251
Tarragona	2.169	2.113	1.895	1.893	1.596	1.627	1.684	1.906	2.522	2.600	2.420	2.292
Teruel	218	239	296	262	279	291	364	383	257	281	225	214
Toledo	924	966	1.229	1.165	1.068	1.268	1.086	1.013	1.267	1.251	978	980
Valencia	5.115	5.453	5.951	5.773	5.325	5.286	4.776	5.670	6.697	6.664	6.047	4.751
Valladolid	1.301	1.173	1.099	883	884	757	748	789	790	745	681	546
Vizcaya	1.518	1.631	2.682	3.246	3.264	3.347	3.106	1.814	1.644	1.580	2.119	2.216
Zamora	493	505	496	445	403	422	365	324	303	314	250	260
Zaragoza	1.910	2.184	2.372	2.269	2.196	2.206	2.118	2.056	1.957	2.297	2.129	1.820
Ceuta	57	33	91	89	45	46	109	50	25	20	3	291
Melilla	251	280	272	203	210	169	177	524	560	597	626	521
<b>TOTAL</b>	<b>97.570</b>	<b>97.811</b>	<b>101.729</b>	<b>100.393</b>	<b>98.433</b>	<b>99.987</b>	<b>94.009</b>	<b>91.187</b>	<b>99.797</b>	<b>100.508</b>	<b>93.161</b>	<b>88.251</b>

## Accidentes con víctimas por provincias en carretera

Provincias	1998	1999	2000	2001	2002	2003	2004	2005	2006	2007	2008	2009
Álava	498	400	425	494	582	569	482	417	413	431	352	321
Albacete	497	527	513	464	562	581	540	577	545	486	360	263
Alicante	1.694	1.905	1.747	1.826	1.792	1.908	1.918	1.682	1.924	1.854	1.342	1.100
Almería	811	811	783	806	743	785	823	803	888	874	709	553
Ávila	284	326	352	311	414	385	392	365	380	467	389	321
Badajoz	545	572	523	536	562	646	615	566	550	664	523	497
Illes Balears	1.539	1.490	1.543	1.489	1.391	1.558	1.436	1.304	1.432	1.309	1.185	1.096
Barcelona	2.993	3.556	3.308	2.852	2.146	1.874	1.526	1.647	3.907	4.393	4.217	4.245
Burgos	812	817	789	814	879	895	833	750	690	677	652	586
Cáceres	488	472	522	531	593	550	554	581	598	602	553	467
Cádiz	949	907	872	1.157	1.193	1.275	1.263	1.349	1.284	1.240	1.053	972
Castellón	721	663	650	661	698	670	647	681	655	669	578	536
Ciudad Real	524	501	565	668	625	701	633	667	579	595	493	455
Córdoba	806	782	770	740	845	891	812	818	766	818	667	593
A Coruña	2.015	2.098	1.881	1.725	1.610	1.712	1.532	1.367	1.255	1.123	764	703
Cuenca	500	551	496	536	621	642	559	547	543	534	440	388
Girona	1.221	1.073	1.121	977	839	845	677	615	1.572	1.637	1.466	1.344
Granada	1.002	993	916	943	1.007	1.193	1.058	1.051	1.111	1.123	948	917
Guadalajara	236	251	225	260	271	415	369	327	301	263	271	136
Guipúzcoa	776	624	592	1.470	1.383	1.483	1.327	1.151	1.200	1.215	1.113	941
Huelva	633	710	602	462	586	676	594	590	683	627	666	594
Huesca	504	556	526	558	554	668	613	595	627	539	488	364
Jaén	556	572	650	626	731	775	763	686	709	725	640	586
León	700	727	685	833	743	794	761	662	752	764	666	618
Lleida	645	653	772	817	711	646	504	467	1.064	1.166	1.000	922
La Rioja	450	379	377	352	376	386	368	364	325	345	362	306
Lugo	1.007	917	973	917	877	1.026	936	840	604	564	378	296
Madrid	2.596	2.464	2.847	2.857	3.001	3.878	3.610	3.904	4.122	4.091	3.734	4.064
Málaga	1.296	1.253	1.314	1.316	1.428	1.263	1.098	1.082	1.145	1.119	1.027	954
Murcia	1.255	1.386	1.448	1.282	1.133	1.154	1.250	1.340	1.561	1.335	895	751
Navarra	487	504	453	447	416	406	363	361	258	229	299	433
Ourense	537	419	472	509	457	533	380	322	316	266	179	150
Asturias	1.524	1.629	1.576	1.653	1.685	1.607	1.481	1.440	1.621	1.451	1.300	1.181
Palencia	362	346	343	342	297	315	292	326	321	300	242	210
Palmas, Las	737	733	738	705	688	725	592	665	539	659	587	694
Pontevedra	1.628	1.721	1.408	1.463	1.468	1.292	1.211	1.189	1.480	1.666	1.685	1.643
Salamanca	364	321	335	346	364	364	402	414	470	470	387	385
S.C.Tenerife	751	643	593	588	611	584	494	583	952	994	1.051	971
Cantabria	736	817	843	832	989	951	846	780	860	816	820	801
Segovia	359	346	318	302	306	330	360	349	359	322	280	226
Sevilla	1.368	1.260	1.118	1.034	1.041	1.544	1.448	1.416	1.526	1.624	1.503	1.406
Soria	293	274	291	271	274	296	302	247	242	243	204	206
Tarragona	1.224	1.132	1.119	1.051	855	817	802	994	1.416	1.592	1.444	1.461
Teruel	179	203	264	238	270	276	313	345	227	263	203	191
Toledo	753	802	939	829	789	920	772	758	967	1.045	818	819
Valencia	1.586	1.574	1.609	1.892	1.824	1.888	1.635	1.339	2.379	2.415	2.033	1.660
Valladolid	540	512	539	483	515	499	487	559	583	593	507	384
Vizcaya	1.249	1.366	1.723	1.891	1.870	2.015	1.895	1.543	1.402	1.326	1.218	1.126
Zamora	407	387	343	355	322	367	291	271	231	224	198	184
Zaragoza	751	859	909	972	934	994	928	928	887	1.073	942	769
Ceuta	0	0	0	0	0	0	0	0	0	0	0	0
Melilla	0	0	0	0	0	0	0	0	0	0	0	0
<b>TOTAL</b>	<b>44.388</b>	<b>44.784</b>	<b>44.720</b>	<b>45.483</b>	<b>44.871</b>	<b>47.567</b>	<b>43.787</b>	<b>42.624</b>	<b>49.221</b>	<b>49.820</b>	<b>43.831</b>	<b>40.789</b>

## Accidentes con víctimas por provincias en zona urbana

Provincias	1998	1999	2000	2001	2002	2003	2004	2005	2006	2007	2008	2009
Álava	651	718	695	40	757	788	727	26	31	25	484	373
Albacete	367	328	397	391	380	307	364	450	378	450	402	295
Alicante	801	809	1.068	714	576	497	560	578	745	588	647	700
Almería	78	39	45	98	79	65	82	318	211	250	233	263
Ávila	164	151	141	138	136	158	153	157	107	158	161	123
Badajoz	439	464	506	448	507	488	437	465	400	406	349	376
Illes Balears	1.819	1.847	1.923	1.721	1.416	1.583	1.479	1.263	650	927	931	725
Barcelona	15.513	15.064	14.922	15.202	14.767	14.596	14.347	14.840	14.300	14.839	14.203	14.119
Burgos	284	353	302	406	420	297	292	176	158	61	134	226
Cáceres	48	40	38	28	35	19	36	75	74	122	128	127
Cádiz	1.446	1.310	1.160	1.370	1.455	1.953	2.026	2.177	2.404	2.104	1.882	1.948
Castellón	425	500	569	472	397	401	420	555	494	533	395	363
Ciudad Real	486	576	508	520	621	518	444	386	285	240	160	158
Córdoba	706	509	497	429	378	297	328	367	297	244	137	299
A Coruña	514	631	501	450	332	487	421	368	541	389	261	244
Cuenca	105	116	136	116	103	108	79	70	57	69	76	50
Girona	1.041	900	967	719	992	596	951	985	1.084	1.107	1.074	1.383
Granada	515	644	485	441	316	413	341	265	549	796	609	416
Guadalajara	101	132	131	127	135	119	122	106	138	134	90	94
Guipúzcoa	184	297	1.392	1.272	1.179	1.227	688	128	124	129	1.068	1.033
Huelva	284	281	249	161	146	93	126	95	301	261	219	115
Huesca	121	150	128	120	134	163	190	183	148	113	95	89
Jaén	425	438	449	429	397	360	293	336	332	292	291	211
León	779	761	697	686	589	582	556	497	343	534	415	371
Lleida	406	292	453	532	414	434	540	505	405	314	210	358
La Rioja	276	210	231	222	178	203	244	315	403	403	337	386
Lugo	111	129	211	158	122	119	129	163	103	62	96	93
Madrid	9.998	9.661	10.467	10.544	9.935	9.928	9.142	7.997	11.268	11.370	10.261	9.670
Málaga	1.371	1.365	1.318	964	1.132	1.282	1.235	1.554	1.195	2.205	1.909	1.672
Murcia	514	702	742	485	570	490	374	302	277	156	89	31
Navarra	96	75	64	58	45	51	90	33	28	29	42	61
Ourense	217	186	249	175	157	213	201	176	135	90	162	144
Asturias	895	1.349	1.069	1.105	1.197	1.055	972	939	972	990	878	805
Palencia	268	268	252	252	217	179	176	207	199	146	172	140
Palmas, Las	1.228	953	817	875	691	437	356	299	217	160	131	138
Pontevedra	453	501	496	549	475	505	297	317	252	245	260	276
Salamanca	373	408	430	431	437	502	574	619	547	546	445	65
S.C.Tenerife	796	753	511	376	343	628	579	557	196	47	393	403
Cantabria	183	144	157	185	136	92	120	111	79	48	47	42
Segovia	112	125	72	84	77	55	70	79	84	62	57	51
Sevilla	1.271	1.053	2.573	2.847	3.252	2.445	2.212	1.692	2.105	1.198	1.248	1.684
Soria	51	53	53	53	46	44	39	40	30	28	34	45
Tarragona	945	981	776	842	741	810	882	912	1.106	1.008	976	831
Teruel	39	36	32	24	9	15	51	38	30	18	22	23
Toledo	171	164	290	336	279	348	314	255	300	206	160	161
Valencia	3.529	3.879	4.342	3.881	3.501	3.398	3.141	4.331	4.318	4.249	4.014	3.091
Valladolid	761	661	560	400	369	258	261	230	207	152	174	162
Vizcaya	269	265	959	1.355	1.394	1.332	1.211	271	242	254	901	1.090
Zamora	86	118	153	90	81	55	74	53	72	90	52	76
Zaragoza	1.159	1.325	1.463	1.297	1.262	1.212	1.190	1.128	1.070	1.224	1.187	1.051
Ceuta	57	33	91	89	45	46	109	50	25	20	3	291
Melilla	251	280	272	203	210	169	177	524	560	597	626	521
<b>TOTAL</b>	<b>53.182</b>	<b>53.027</b>	<b>57.009</b>	<b>54.910</b>	<b>53.562</b>	<b>52.420</b>	<b>50.222</b>	<b>48.563</b>	<b>50.576</b>	<b>50.688</b>	<b>49.330</b>	<b>47.462</b>

## Número total de víctimas por provincia (carretera y zona urbana)

Provincias	1998	1999	2000	2001	2002	2003	2004	2005	2006	2007	2008	2009
Álava	1.690	1.675	1.695	943	2.012	2.100	1.723	733	664	728	1.192	1.028
Albacete	1.504	1.483	1.498	1.395	1.561	1.555	1.463	1.603	1.478	1.420	1.116	821
Alicante	4.059	4.298	4.536	4.119	3.860	4.005	3.882	3.604	4.180	3.809	3.016	2.748
Almería	1.512	1.534	1.597	1.518	1.511	1.589	1.602	1.850	1.913	1.910	1.498	1.405
Ávila	758	844	838	819	948	962	865	842	787	973	821	649
Badajoz	1.561	1.726	1.650	1.551	1.710	1.824	1.633	1.610	1.430	1.695	1.329	1.260
Illes Balears	4.727	4.805	4.939	4.775	4.131	4.545	4.368	3.844	3.034	3.149	3.005	2.636
Barcelona	24.566	25.130	24.887	25.034	23.507	22.839	21.568	22.391	24.376	25.545	24.435	24.445
Burgos	1.893	2.027	1.946	2.119	2.245	2.074	1.854	1.640	1.446	1.214	1.302	1.236
Cáceres	1.035	962	1.013	1.061	1.275	1.080	1.047	1.100	1.065	1.110	1.040	914
Cádiz	3.683	3.314	3.174	3.975	3.995	4.950	5.073	5.427	5.687	5.208	4.662	4.638
Castellón	1.741	1.808	1.902	1.798	1.699	1.789	1.653	1.954	1.731	1.744	1.519	1.328
Ciudad Real	1.664	1.715	1.784	1.981	1.974	1.968	1.711	1.666	1.375	1.341	1.051	949
Córdoba	2.268	2.018	2.041	1.893	1.964	1.999	1.749	1.895	1.699	1.655	1.281	1.355
A Coruña	3.870	4.301	3.765	3.461	3.097	3.424	3.008	2.707	2.735	2.343	1.534	1.445
Cuenca	1.040	1.161	1.186	1.253	1.324	1.357	1.132	1.105	1.091	1.083	865	748
Girona	3.464	2.964	3.152	2.483	2.771	2.158	2.303	2.331	3.621	3.790	3.595	3.770
Granada	2.491	2.730	2.432	2.429	2.286	2.767	2.387	2.325	2.722	2.935	2.401	2.129
Guadalajara	535	671	525	649	666	879	798	694	753	623	572	358
Guipúzcoa	1.557	1.446	2.906	3.808	3.526	3.800	2.785	1.863	1.858	1.838	2.882	2.626
Huelva	1.574	1.709	1.404	1.171	1.216	1.336	1.185	1.062	1.653	1.382	1.416	1.166
Huesca	1.009	1.163	1.028	1.081	1.126	1.386	1.307	1.258	1.248	1.055	907	681
Jaén	1.548	1.580	1.771	1.703	1.822	1.923	1.726	1.633	1.680	1.664	1.479	1.334
León	2.322	2.405	2.242	2.426	2.225	2.382	2.140	1.812	1.752	2.031	1.702	1.621
Lleida	1.717	1.558	1.981	2.130	1.831	1.856	1.689	1.563	2.185	2.194	1.764	1.816
La Rioja	1.180	1.009	989	962	934	1.009	1.038	1.056	1.056	1.088	1.056	984
Lugo	1.978	1.799	1.893	1.761	1.539	1.870	1.692	1.558	1.167	1.010	702	620
Madrid	17.638	17.142	19.097	19.052	18.534	20.032	18.448	16.908	21.208	21.154	19.114	18.984
Málaga	3.919	3.930	3.972	3.493	4.072	4.007	3.539	3.850	3.315	4.583	4.081	3.740
Murcia	3.153	3.615	3.831	3.168	2.998	3.063	2.993	2.981	3.270	2.593	1.708	1.424
Navarra	1.042	993	1.002	890	799	737	744	618	471	385	522	710
Ourense	1.176	981	1.110	1.084	1.008	1.134	913	780	675	613	572	450
Asturias	3.768	4.467	4.069	4.262	4.599	4.282	3.789	3.674	4.026	3.654	3.321	3.034
Palencia	1.003	1.006	941	1.006	814	877	775	864	813	689	615	520
Palmas, Las	2.871	2.516	2.370	2.381	2.197	1.947	1.650	1.540	1.256	1.310	1.112	1.371
Pontevedra	3.324	3.573	3.124	3.332	3.214	2.812	2.314	2.348	2.745	3.017	2.952	3.009
Salamanca	1.188	1.162	1.155	1.244	1.329	1.382	1.550	1.667	1.582	1.535	1.240	742
S.C.Tenerife	2.368	2.017	1.726	1.492	1.470	1.800	1.651	1.677	1.618	1.539	2.009	1.860
Cantabria	1.501	1.579	1.599	1.626	1.820	1.699	1.544	1.431	1.503	1.366	1.408	1.299
Segovia	798	809	680	711	697	697	734	701	734	656	555	434
Sevilla	4.462	3.776	5.837	7.340	7.496	7.080	6.047	4.820	5.875	4.383	4.103	4.894
Soria	554	564	620	536	505	556	590	451	477	441	376	414
Tarragona	3.465	3.335	3.029	2.999	2.490	2.527	2.427	2.762	3.501	3.557	3.256	3.127
Teruel	367	415	509	457	484	500	592	624	387	454	340	314
Toledo	1.684	1.848	2.291	2.124	1.943	2.383	2.003	1.956	2.180	2.011	1.751	1.611
Valencia	7.436	7.954	8.782	8.526	8.020	8.039	7.205	8.041	9.506	9.513	8.355	6.643
Valladolid	2.109	1.904	1.871	1.532	1.584	1.348	1.268	1.326	1.346	1.252	1.078	905
Vizcaya	2.353	2.641	4.227	4.869	5.023	5.175	4.786	2.786	2.453	2.370	3.101	3.311
Zamora	858	849	863	815	768	775	636	554	518	513	399	422
Zaragoza	2.910	3.292	3.558	3.455	3.262	3.437	3.113	2.958	2.943	3.335	3.002	2.540
Ceuta	88	39	133	123	64	59	147	66	29	29	3	395
Melilla	353	390	387	301	319	260	285	742	737	855	932	817
<b>TOTAL</b>	<b>147.334</b>	<b>148.632</b>	<b>155.557</b>	<b>155.116</b>	<b>152.264</b>	<b>156.034</b>	<b>143.124</b>	<b>137.251</b>	<b>147.554</b>	<b>146.344</b>	<b>134.047</b>	<b>127.680</b>

## Número de víctimas por provincias en carretera

Provincias	1998	1999	2000	2001	2002	2003	2004	2005	2006	2007	2008	2009
Álava	876	707	740	886	978	978	758	697	622	696	542	517
Albacete	1.019	1.058	983	870	1.030	1.157	990	1.022	991	860	614	453
Alicante	3.010	3.261	3.099	3.199	3.091	3.358	3.150	2.870	3.232	3.075	2.195	1.845
Almería	1.407	1.463	1.524	1.379	1.381	1.491	1.463	1.396	1.617	1.535	1.206	993
Ávila	537	618	650	621	764	759	675	637	645	770	602	477
Badajoz	966	1.099	956	937	995	1.133	1074	967	899	1.122	854	761
Illes Balears	2.489	2.478	2.550	2.584	2.374	2.600	2.489	2.205	2.272	2.060	1.894	1.746
Barcelona	5.023	5.927	5.551	4.818	3.789	3.364	2.656	2.827	5.670	6.403	6.192	6.385
Burgos	1.514	1.543	1.508	1.558	1.625	1.667	1.466	1.406	1.232	1.140	1.102	951
Cáceres	970	911	957	1.022	1.223	1.055	992	1.006	980	951	885	754
Cádiz	1.753	1.631	1.606	2.118	2.069	2.241	2.230	2.428	2.297	2.209	1.908	1.731
Castellón	1.230	1.165	1.168	1.207	1.184	1.226	1.116	1.185	1.096	1.069	1.018	859
Ciudad Real	1.020	952	1.102	1.277	1.151	1.287	1.111	1.156	976	1.030	857	745
Córdoba	1.335	1.306	1.337	1.305	1.437	1.564	1.312	1.371	1.282	1.310	1.093	960
A Coruña	3.255	3.483	3.133	2.884	2.655	2.789	2.459	2.227	2.010	1.808	1.194	1.126
Cuenca	896	988	981	1.096	1.161	1.213	1.019	1.008	1.014	977	761	679
Girona	2.132	1.784	1.897	1.561	1.480	1.380	1.097	1.076	2.302	2.436	2.232	2.037
Granada	1.842	1.914	1.810	1.860	1.876	2.220	1.951	1.985	2.050	1.998	1.685	1.610
Guadalajara	408	480	350	476	482	707	635	550	571	464	448	234
Guipúzcoa	1.280	1.059	1.076	2.244	2.061	2.219	1.942	1.704	1.710	1.690	1.572	1.313
Huelva	1.194	1.320	1.054	932	1.007	1.212	1.016	944	1.210	1.017	1.102	992
Huesca	851	974	873	938	949	1.175	1059	1.014	1.061	904	789	577
Jaén	984	992	1.179	1.150	1.294	1.435	1.301	1.176	1.255	1.276	1.107	1.051
León	1.207	1.316	1.201	1.416	1.314	1.509	1.340	1.122	1.285	1.262	1.101	1.093
Lleida	1.190	1.183	1.346	1.422	1.297	1.257	935	859	1.650	1.812	1.508	1.366
La Rioja	804	702	668	675	682	731	681	623	550	554	598	465
Lugo	1.828	1.636	1.605	1.548	1.371	1.714	1.509	1.353	1.019	939	577	502
Madrid	4.323	4.323	4.984	4.782	5.041	6.462	5.947	6.237	6.326	6.130	5.593	6.246
Málaga	2.116	2.127	2.231	2.235	2.458	2.271	1.848	1.809	1.808	1.797	1.692	1.602
Murcia	2.435	2.660	2.796	2.481	2.209	2.353	2.453	2.555	2.875	2.357	1.584	1.382
Navarra	921	902	903	808	741	666	615	577	432	350	466	628
Ourense	889	713	792	844	789	872	643	538	506	485	358	257
Asturias	2.607	2.702	2.645	2.784	2.941	2.809	2.471	2.396	2.686	2.343	2.150	1936
Palencia	640	648	616	666	525	601	532	598	550	489	388	350
Palmas, Las	1.280	1.240	1.252	1.184	1.232	1.319	1.133	1.112	923	1.101	935	1.194
Pontevedra	2.651	2.844	2.403	2.542	2.503	2.047	1.868	1.902	2.380	2.657	2.579	2.628
Salamanca	673	593	578	614	689	698	730	779	840	799	597	639
S.C.Tenerife	1.369	1.050	1.057	989	1.032	1.008	863	987	1.373	1.485	1.518	1.350
Cantabria	1.261	1.377	1.367	1.372	1.635	1.573	1.380	1.276	1.393	1.307	1.343	1.231
Segovia	645	655	576	594	574	607	647	597	622	567	474	360
Sevilla	2.451	2.235	2.048	1.955	1.961	2.819	2.553	2.461	2.662	2.702	2.480	2.388
Soria	495	488	556	455	445	498	541	394	433	402	330	347
Tarragona	2.262	2.074	1.996	1.883	1.532	1.466	1.322	1.595	2.115	2.294	2.093	2.117
Teruel	318	347	459	430	472	478	523	580	353	433	311	288
Toledo	1.438	1.620	1.904	1.652	1.547	1.890	1.566	1.599	1.750	1.719	1.525	1.391
Valencia	2.734	2.823	2.885	3.162	3.161	3.336	2.875	2.249	3.829	3.902	3.164	2.596
Valladolid	1.002	935	974	881	999	960	869	966	1.004	1.018	842	664
Vizcaya	2.011	2.295	2.842	3.003	3.032	3.274	3.051	2.437	2.135	2.049	1.884	1.733
Zamora	738	691	640	686	651	699	524	488	409	391	326	309
Zaragoza	1.400	1.562	1.649	1.715	1.628	1.805	1.551	1.495	1.534	1.726	1.497	1.200
Ceuta	0	0	0	0	0	0	0	0	0	0	0	0
Melilla	0	0	0	0	0	0	0	0	0	0	0	0
<b>TOTAL</b>	<b>77.679</b>	<b>78.854</b>	<b>79.057</b>	<b>79.700</b>	<b>78.517</b>	<b>83.952</b>	<b>74.931</b>	<b>72.441</b>	<b>80.436</b>	<b>79.870</b>	<b>69.765</b>	<b>65.058</b>

## Número de víctimas por provincias en zona urbana

Provincias	1998	1999	2000	2001	2002	2003	2004	2005	2006	2007	2008	2009
Álava	814	968	955	57	1.034	1.122	965	36	42	32	650	511
Albacete	485	425	515	525	531	398	473	581	487	560	502	368
Alicante	1.049	1.037	1.437	920	769	647	732	734	948	734	821	903
Almería	105	71	73	139	130	98	139	454	296	375	292	412
Ávila	221	226	188	198	184	203	190	205	142	203	219	172
Badajoz	595	627	694	614	715	691	559	643	531	573	475	499
Illes Balears	2.238	2.327	2.389	2.191	1.757	1.945	1.879	1.639	762	1.089	1.111	890
Barcelona	19.543	19.203	19.336	20.216	19.718	19.475	18.912	19.564	18.706	19.142	18.243	18.060
Burgos	379	484	438	561	620	407	388	234	214	74	200	285
Cáceres	65	51	56	39	52	25	55	94	85	159	155	160
Cádiz	1.930	1.683	1.568	1.857	1.926	2.709	2.843	2.999	3.390	2.999	2.754	2.907
Castellón	511	643	734	591	515	563	537	769	635	675	501	469
Ciudad Real	644	763	682	704	823	681	600	510	399	311	194	204
Córdoba	933	712	704	588	527	435	437	524	417	345	188	395
A Coruña	615	818	632	577	442	635	549	480	725	535	340	319
Cuenca	144	173	205	157	163	144	113	97	77	106	104	69
Girona	1.332	1.180	1.255	922	1.291	778	1.206	1.255	1.319	1.354	1.363	1.733
Granada	649	816	622	569	410	547	436	340	672	937	716	519
Guadalajara	127	191	175	173	184	172	163	144	182	159	124	124
Guipúzcoa	277	387	1.830	1.564	1.465	1.581	843	159	148	148	1.310	1.313
Huelva	380	389	350	239	209	124	169	118	443	365	314	174
Huesca	158	189	155	143	177	211	248	244	187	151	118	104
Jaén	564	588	592	553	528	488	425	457	425	388	372	283
León	1.115	1.089	1.041	1.010	911	873	800	690	467	769	601	528
Lleida	527	375	635	708	534	599	754	704	535	382	256	450
La Rioja	376	307	321	287	252	278	357	433	506	534	458	519
Lugo	150	163	288	213	168	156	183	205	148	71	125	118
Madrid	13.315	12.819	14.113	14.270	13.493	13.570	12.501	10.671	14.882	15.024	13.521	12.738
Málaga	1.803	1.803	1.741	1.258	1.614	1.736	1.691	2.041	1.507	2.786	2.389	2.138
Murcia	718	955	1.035	687	789	710	540	426	395	236	124	42
Navarra	121	91	99	82	58	71	129	41	39	35	56	82
Ourense	287	268	318	240	219	262	270	242	169	128	214	193
Asturias	1.161	1.765	1.424	1.478	1.658	1.473	1.318	1.278	1.340	1.311	1.171	1.098
Palencia	363	358	325	340	289	276	243	266	263	200	227	170
Palmas, Las	1.591	1.276	1.118	1.197	965	628	517	428	333	209	177	177
Pontevedra	673	729	721	790	711	765	446	446	365	360	373	381
Salamanca	515	569	577	630	640	684	820	888	742	736	643	103
S.C.Tenerife	999	967	669	503	438	792	788	690	245	54	491	510
Cantabria	240	202	232	254	185	126	164	155	110	59	65	68
Segovia	153	154	104	117	123	90	87	104	112	89	81	74
Sevilla	2.011	1.541	3.789	5.385	5.535	4.261	3.494	2.359	3.213	1.681	1.623	2.506
Soria	59	76	64	81	60	58	49	57	44	39	46	67
Tarragona	1.203	1.261	1.033	1.116	958	1.061	1.105	1.167	1.386	1.263	1.163	1.010
Teruel	49	68	50	27	12	22	69	44	34	21	29	26
Toledo	246	228	387	472	396	493	437	357	430	292	226	220
Valencia	4.702	5.131	5.897	5.364	4.859	4.703	4.330	5.792	5.677	5.611	5.191	4.047
Valladolid	1.107	969	897	651	585	388	399	360	342	234	236	241
Vizcaya	342	346	1.385	1.866	1.991	1.901	1.735	349	318	321	1.217	1.578
Zamora	120	158	223	129	117	76	112	66	109	122	73	113
Zaragoza	1.510	1.730	1.909	1.740	1.634	1.632	1.562	1.463	1.409	1.609	1.505	1.340
Ceuta	88	39	133	123	64	59	147	66	29	29	3	395
Melilla	353	390	387	301	319	260	285	742	737	855	932	817
<b>TOTAL</b>	<b>69.655</b>	<b>69.778</b>	<b>76.500</b>	<b>75.416</b>	<b>73.747</b>	<b>72.082</b>	<b>68.193</b>	<b>64.810</b>	<b>67.118</b>	<b>66.474</b>	<b>64.282</b>	<b>62.622</b>



## Número de muertos en accidentes por provincias (carretera y zona urbana)

Provincias	1998	1999	2000	2001	2002	2003	2004	2005	2006	2007	2008	2009
Álava	61	73	60	58	49	46	33	31	27	24	28	20
Albacete	77	82	67	76	68	59	55	54	61	53	39	43
Alicante	190	184	194	176	163	170	156	161	137	128	107	62
Almería	109	81	109	115	105	90	108	106	109	76	56	42
Ávila	24	45	39	44	48	47	34	40	33	51	19	16
Badajoz	93	118	109	81	93	96	102	72	67	96	68	58
Illes Balears	147	153	165	170	125	140	137	131	117	120	82	56
Barcelona	475	475	443	436	399	380	339	316	264	229	218	209
Burgos	100	110	106	96	116	109	71	73	68	43	57	59
Cáceres	74	87	66	78	72	61	74	46	59	31	39	37
Cádiz	129	107	97	115	102	118	119	95	93	95	59	49
Castellón	103	102	100	105	128	123	95	88	73	70	63	72
Ciudad Real	100	73	85	91	94	84	65	66	72	58	61	36
Córdoba	74	80	74	66	72	82	61	74	64	60	40	47
A Coruña	221	205	195	171	163	171	139	143	130	130	90	98
Cuenca	66	67	69	57	60	82	56	59	69	59	33	31
Girona	177	165	148	142	154	132	99	108	97	100	72	86
Granada	108	130	137	127	116	107	105	101	103	77	77	65
Guadalajara	34	44	39	49	40	40	26	44	31	24	26	16
Guipúzcoa	87	69	86	72	84	83	50	42	42	35	42	32
Huelva	74	68	58	75	80	64	50	66	66	50	43	42
Huesca	73	70	67	67	73	79	63	67	63	46	51	37
Jaén	68	65	71	75	63	67	66	53	56	77	60	45
León	99	119	105	107	99	86	88	67	80	82	72	55
Lleida	104	114	135	102	116	111	98	101	85	89	77	51
La Rioja	71	46	59	70	54	60	69	51	41	51	30	34
Lugo	106	120	94	96	104	97	80	68	85	66	56	42
Madrid	422	353	391	385	366	358	300	274	269	281	201	194
Málaga	150	132	116	129	129	149	144	132	123	98	93	69
Murcia	167	151	163	187	158	173	168	166	140	133	93	88
Navarra	115	122	118	106	91	83	83	83	50	42	48	39
Ourense	62	55	62	54	68	64	54	44	49	40	41	38
Asturias	153	141	149	97	120	148	108	105	93	75	59	57
Palencia	43	33	45	54	54	33	28	47	26	27	26	21
Palmas, Las	111	122	116	100	89	107	88	83	70	72	41	35
Pontevedra	206	178	151	152	121	118	93	100	96	95	79	68
Salamanca	71	58	48	60	69	59	63	45	52	40	30	26
S.C.Tenerife	120	79	94	93	87	71	77	74	49	51	44	37
Cantabria	65	85	63	52	69	55	43	32	48	39	25	30
Segovia	47	43	39	48	51	39	50	34	30	29	18	23
Sevilla	206	186	164	167	151	182	177	132	123	117	94	90
Soria	35	24	77	41	29	26	36	31	24	28	22	17
Tarragona	194	163	165	137	144	146	138	122	123	105	83	71
Teruel	25	34	41	27	30	36	32	39	27	30	18	20
Toledo	100	120	133	109	103	136	97	131	109	94	75	69
Valencia	278	254	243	231	226	245	220	192	168	187	153	129
Valladolid	80	70	79	89	97	68	56	60	63	46	51	36
Vizcaya	71	72	105	84	90	105	73	37	41	31	32	31
Zamora	50	43	61	60	39	51	43	43	43	39	23	17
Zaragoza	134	165	171	135	120	161	129	108	91	103	84	65
Ceuta	5	0	3	2	3	1	1	2	1	0	0	1
Melilla	3	3	2	1	3	1	2	3	4	1	2	3
<b>TOTAL</b>	<b>5.957</b>	<b>5.738</b>	<b>5.776</b>	<b>5.517</b>	<b>5.347</b>	<b>5.399</b>	<b>4.741</b>	<b>4.442</b>	<b>4.104</b>	<b>3.823</b>	<b>3.100</b>	<b>2.714</b>

El cómputo de muertos se realiza a 30 días.

## Número de muertos en accidentes por provincias en carretera

Provincias	1998	1999	2000	2001	2002	2003	2004	2005	2006	2007	2008	2009
Álava	49	54	45	57	40	42	27	31	26	24	24	13
Albacete	72	77	60	68	61	57	51	48	55	49	36	39
Alicante	157	161	166	164	155	159	140	151	123	118	94	51
Almería	101	73	102	100	97	84	95	91	91	59	46	34
Ávila	21	44	36	39	45	43	32	37	32	49	16	12
Badajoz	74	108	90	75	74	83	83	60	47	77	58	45
Illes Balears	116	131	125	133	95	108	114	104	89	90	66	47
Barcelona	258	291	298	288	253	241	193	167	152	117	130	123
Burgos	86	91	89	79	97	90	61	68	55	42	49	48
Cáceres	70	83	61	74	68	60	67	45	55	28	34	29
Cádiz	107	90	86	92	83	95	93	78	69	72	48	38
Castellón	90	87	89	96	118	108	84	74	56	54	56	66
Ciudad Real	91	70	78	82	83	79	59	55	62	54	57	33
Córdoba	63	66	63	56	60	73	54	68	60	56	36	32
A Coruña	207	191	184	163	155	154	124	133	111	110	76	81
Cuenca	65	62	65	53	59	72	53	57	65	54	28	28
Girona	149	135	119	119	136	111	85	87	82	84	55	67
Granada	98	121	131	121	109	103	96	97	100	72	71	57
Guadalajara	30	38	34	46	37	34	24	40	25	20	23	15
Guipúzcoa	81	64	66	60	68	70	42	37	39	29	33	20
Huelva	69	59	49	72	72	62	48	62	62	43	37	40
Huesca	67	64	64	62	69	76	59	63	58	38	45	35
Jaén	62	56	66	65	59	65	62	48	51	60	52	41
León	75	84	73	84	76	68	62	46	61	68	60	45
Lleida	94	100	118	82	97	101	86	83	67	77	65	46
La Rioja	63	39	51	58	47	47	61	42	34	40	28	31
Lugo	100	114	88	91	98	92	72	63	68	62	54	37
Madrid	252	237	268	243	233	236	203	200	195	170	116	116
Málaga	120	101	94	109	107	118	94	96	101	81	81	53
Murcia	138	124	126	161	137	144	137	144	107	109	76	74
Navarra	99	106	106	90	85	75	68	80	45	38	37	35
Ourense	55	51	51	46	59	56	50	40	39	35	35	34
Asturias	134	108	116	77	103	123	88	84	72	56	51	48
Palencia	36	30	38	51	47	30	25	38	21	27	25	17
Palmas, Las	81	98	77	71	75	94	67	66	59	54	29	24
Pontevedra	160	142	114	110	87	91	74	85	83	83	53	54
Salamanca	61	50	39	49	60	46	53	38	43	30	22	21
S.C.Tenerife	95	59	76	68	72	61	57	63	42	51	37	34
Cantabria	54	76	57	43	57	44	39	26	45	36	23	26
Segovia	41	37	39	46	46	36	46	28	21	24	16	20
Sevilla	169	155	130	137	117	151	142	109	98	108	69	79
Soria	32	19	72	39	26	24	35	30	22	28	19	16
Tarragona	166	136	145	118	124	117	115	107	99	82	69	62
Teruel	23	31	39	26	30	35	30	34	23	30	14	15
Toledo	92	113	126	102	99	125	88	121	97	88	68	58
Valencia	207	192	193	177	172	181	178	134	150	121	101	72
Valladolid	63	55	58	72	83	61	42	47	55	41	40	29
Vizcaya	67	70	72	69	76	81	49	30	37	25	22	27
Zamora	48	38	53	56	34	47	37	37	38	34	17	14
Zaragoza	103	128	121	104	95	127	97	80	80	85	69	49
Ceuta	0	0	0	0	0	0	0	0	0	0	0	0
Melilla	0	0	0	0	0	0	0	0	0	0	0	0
<b>TOTAL</b>	<b>4.811</b>	<b>4.709</b>	<b>4.706</b>	<b>4.543</b>	<b>4.435</b>	<b>4.480</b>	<b>3.841</b>	<b>3.652</b>	<b>3.367</b>	<b>3.082</b>	<b>2.466</b>	<b>2.130</b>

El cómputo de muertos se realiza a 30 días.

## Número de muertos en accidentes por provincias en zona urbana

Provincias	1998	1999	2000	2001	2002	2003	2004	2005	2006	2007	2008	2009
Álava	12	19	15	1	9	4	6	0	1	0	4	7
Albacete	5	5	7	8	7	2	4	6	6	4	3	4
Alicante	33	23	28	12	8	11	16	10	14	10	13	11
Almería	8	8	7	15	8	6	13	15	18	17	10	8
Ávila	3	1	3	5	3	4	2	3	1	2	3	4
Badajoz	19	10	19	6	19	13	19	12	20	19	10	13
Illes Balears	31	22	40	37	30	32	23	27	28	30	16	9
Barcelona	217	184	145	148	146	139	146	149	112	112	88	86
Burgos	14	19	17	17	19	19	10	5	13	1	8	11
Cáceres	4	4	5	4	4	1	7	1	4	3	5	8
Cádiz	22	17	11	23	19	23	26	17	24	23	11	11
Castellón	13	15	11	9	10	15	11	14	17	16	7	6
Ciudad Real	9	3	7	9	11	5	6	11	10	4	4	3
Córdoba	11	14	11	10	12	9	7	6	4	4	4	15
A Coruña	14	14	11	8	8	17	15	10	19	20	14	17
Cuenca	1	5	4	4	1	10	3	2	4	5	5	3
Girona	28	30	29	23	18	21	14	21	15	16	17	19
Granada	10	9	6	6	7	4	9	4	3	5	6	8
Guadalajara	4	6	5	3	3	6	2	4	6	4	3	1
Guipúzcoa	6	5	20	12	16	13	8	5	3	6	9	12
Huelva	5	9	9	3	8	2	2	4	4	7	6	2
Huesca	6	6	3	5	4	3	4	4	5	8	6	2
Jaén	6	9	5	10	4	2	4	5	5	17	8	4
León	24	35	32	23	23	18	26	21	19	14	12	10
Lleida	10	14	17	20	19	10	12	18	18	12	12	5
La Rioja	8	7	8	12	7	13	8	9	7	11	2	3
Lugo	6	6	6	5	6	5	8	5	17	4	2	5
Madrid	170	116	123	142	133	122	97	74	74	111	85	78
Málaga	30	31	22	20	22	31	50	36	22	17	12	16
Murcia	29	27	37	26	21	29	31	22	33	24	17	14
Navarra	16	16	12	16	6	8	15	3	5	4	11	4
Ourense	7	4	11	8	9	8	4	4	10	5	6	4
Asturias	19	33	33	20	17	25	20	21	21	19	8	9
Palencia	7	3	7	3	7	3	3	9	5	0	1	4
Palmas, Las	30	24	39	29	14	13	21	17	11	18	12	11
Pontevedra	46	36	37	42	34	27	19	15	13	12	26	14
Salamanca	10	8	9	11	9	13	10	7	9	10	8	5
S.C.Tenerife	25	20	18	25	15	10	20	11	7	0	7	3
Cantabria	11	9	6	9	12	11	4	6	3	3	2	4
Segovia	6	6	0	2	5	3	4	6	9	5	2	3
Sevilla	37	31	34	30	34	31	35	23	25	9	25	11
Soria	3	5	5	2	3	2	1	1	2	0	3	1
Tarragona	28	27	20	19	20	29	23	15	24	23	14	9
Teruel	2	3	2	1	0	1	2	5	4	0	4	5
Toledo	8	7	7	7	4	11	9	10	12	6	7	11
Valencia	71	62	50	54	54	64	42	58	18	66	52	57
Valladolid	17	15	21	17	14	7	14	13	8	5	11	7
Vizcaya	4	2	33	15	14	24	24	7	4	6	10	4
Zamora	2	5	8	4	5	4	6	6	5	5	6	3
Zaragoza	31	37	50	31	25	34	32	28	11	18	15	16
Ceuta	5	0	3	2	3	1	1	2	1	0	0	1
Melilla	3	3	2	1	3	1	2	3	4	1	2	3
<b>TOTAL</b>	<b>1.146</b>	<b>1.029</b>	<b>1.070</b>	<b>974</b>	<b>912</b>	<b>919</b>	<b>900</b>	<b>790</b>	<b>737</b>	<b>741</b>	<b>634</b>	<b>584</b>

El cómputo de muertos se realiza a 30 días.

**Edad de los peatones víctimas en carretera**

AÑOS	EIDADES						No especificada	TOTAL
	0 a 4	5 a 14	15 a 17	18 a 24	25 a 64	65 y más		
1985	92	614	230	378	1.423	638	66	3.441
1986	105	580	210	457	1.555	743	77	3.727
1987	99	518	222	492	1.502	685	96	3.614
1988	68	473	217	444	1.574	686	78	3.540
1989	66	435	173	476	1.520	680	95	3.445
1990	62	380	165	377	1.472	701	75	3.232
1991	59	326	138	356	1.443	625	80	3.027
1992	41	262	137	310	1.295	650	65	2.760
1993	30	252	116	302	1.089	546	121	2.456
1994	44	217	100	241	1.040	483	91	2.216
1995	23	214	105	228	1.023	550	85	2.228
1996	35	178	95	188	1.020	508	83	2.107
1997	23	181	90	225	968	577	56	2.120
1998	28	156	81	226	1.003	547	64	2.105
1999	31	176	90	217	1.019	553	103	2.189
2000	27	120	89	230	1.039	504	79	2.088
2001	20	110	76	185	982	496	95	1.964
2002	16	120	45	159	928	480	100	1.848
2003	14	118	47	168	930	494	89	1.860
2004	15	82	45	132	803	450	76	1.603
2005	26	100	44	135	804	396	46	1.551
2006	19	90	48	129	789	407	70	1.552
2007	26	107	33	129	763	387	78	1.523
2008	12	84	37	113	665	344	69	1.324
2009	18	83	40	100	645	301	60	1.247

**Edad de los peatones víctimas en zona urbana**

AÑOS	EIDADES						No especificada	TOTAL
	0 a 4	5 a 14	15 a 17	18 a 24	25 a 64	65 y más		
1985	853	3.911	606	1.187	4.580	2.672	295	14.104
1986	823	3.895	635	1.254	4.747	2.871	357	14.582
1987	851	3.873	687	1.389	5.250	3.030	524	15.604
1988	779	3.852	722	1.527	5.406	3.282	610	16.178
1989	761	3.451	749	1.446	5.230	3.355	549	15.541
1990	559	2.749	645	1.289	5.006	3.390	568	14.206
1991	460	2.401	659	1.303	5.050	3.340	507	13.720
1992	417	2.113	577	1.130	4.414	2.896	492	12.039
1993	370	1.825	511	1.054	4.001	2.701	1.082	11.544
1994	408	1.823	501	1.037	3.916	3.077	1.003	11.765
1995	364	1.762	482	1.043	3.968	3.061	1.017	11.697
1996	383	1.735	481	1.032	4.131	2.939	1.141	11.842
1997	367	1.598	457	1.032	4.155	3.105	910	11.624
1998	368	1.582	423	1.002	4.350	3.096	977	11.798
1999	264	1.436	397	893	4.008	3.004	931	10.933
2000	277	1.287	370	918	4.162	3.055	1.341	11.410
2001	309	1.248	347	951	4.066	2.939	1.234	11.094
2002	304	1.171	297	827	4.117	2.851	1.489	11.056
2003	315	1.182	298	824	3.975	2.657	1.491	10.742
2004	324	1.118	307	759	3.881	2.704	1.425	10.518
2005	319	1.150	285	748	4.008	2.647	916	10.073
2006	324	1.082	285	789	4.237	2.540	957	10.214
2007	268	991	290	729	4.165	2.547	916	9.906
2008	293	1.064	345	745	4.097	2.649	629	9.822
2009	320	1.009	324	705	4.165	2.639	478	9.640

## Edad de los peatones víctimas (carretera y zona urbana)

AÑOS	EIDADES							No especificada	TOTAL
	0 a 4	5 a 14	15 a 17	18 a 24	25 a 64	65 y más			
1985	945	4.525	836	1.565	6.003	3.310	361	17.545	
1986	928	4.475	845	1.711	6.302	3.614	434	18.309	
1987	950	4.391	909	1.881	6.752	3.715	620	19.218	
1988	847	4.325	939	1.971	6.980	3.968	688	19.718	
1989	827	3.886	922	1.922	6.750	4.035	644	18.986	
1990	621	3.129	810	1.666	6.478	4.091	643	17.438	
1991	519	2.727	797	1.659	6.493	3.965	587	16.747	
1992	458	2.375	714	1.440	5.709	3.546	557	14.799	
1993	400	2.077	627	1.356	5.090	3.247	1.203	14.000	
1994	452	2.040	601	1.278	4.956	3.560	1.094	13.981	
1995	387	1.976	587	1.271	4.991	3.611	1.102	13.925	
1996	418	1.913	576	1.220	5.151	3.447	1.224	13.949	
1997	390	1.779	547	1.257	5.123	3.682	966	13.744	
1998	396	1.738	504	1.228	5.353	3.643	1.041	13.903	
1999	295	1.612	487	1.110	5.027	3.557	1.034	13.122	
2000	304	1.407	459	1.148	5.201	3.559	1.420	13.498	
2001	329	1.358	423	1.136	5.048	3.435	1.329	13.058	
2002	320	1.291	342	986	5.045	3.331	1.589	12.904	
2003	329	1.300	345	992	4.905	3.151	1.580	12.602	
2004	339	1.200	352	891	4.684	3.154	1.501	12.121	
2005	345	1.250	329	883	4.812	3.043	962	11.624	
2006	343	1.172	333	918	5.026	2.947	1.027	11.766	
2007	294	1.098	323	858	4.928	2.934	994	11.429	
2008	305	1.148	382	858	4.762	2.993	698	11.146	
2009	338	1.092	364	805	4.810	2.940	538	10.887	

## Peatones víctimas (muertos y heridos)

AÑOS	Total	CARRETERA		Total	ZONA URBANA	
		Muertos	Heridos		Muertos	Heridos
1985	3.441	624	2.817	14.104	400	13.704
1986	3.727	724	3.003	14.582	446	14.136
1987	3.614	647	2.967	15.604	433	15.171
1988	3.540	655	2.885	16.178	465	15.713
1989	3.445	745	2.700	15.541	503	15.038
1990	3.232	706	2.526	14.206	480	13.726
1991	3.027	615	2.412	13.720	440	13.280
1992	2.760	593	2.167	12.039	336	11.703
* 1993	2.456	607	1.849	11.544	497	11.047
* 1994	2.216	521	1.695	11.765	487	11.278
* 1995	2.228	520	1.708	11.697	480	11.217
* 1996	2.107	504	1.603	11.842	456	11.386
* 1997	2.120	466	1.654	11.624	501	11.123
* 1998	2.105	492	1.613	11.798	503	11.295
* 1999	2.189	458	1.731	10.933	448	10.485
* 2000	2.088	451	1.637	11.410	447	10.963
* 2001	1.964	469	1.495	11.094	377	10.717
* 2002	1.848	433	1.415	11.056	343	10.713
* 2003	1.860	424	1.436	10.742	363	10.379
* 2004	1.603	340	1.263	10.518	343	10.175
* 2005	1.551	348	1.203	10.073	332	9.741
* 2006	1.552	317	1.235	10.214	296	9.918
* 2007	1.523	287	1.236	9.906	304	9.602
* 2008	1.324	236	1.088	9.822	266	9.556
* 2009	1.247	201	1.046	9.640	269	9.371

\* El cómputo de muertos se realiza a 30 días a partir de 1993 inclusive.

## Tasas de accidentes y víctimas (muertos y heridos)

AÑOS	(1) Parque de vehículos	Accidentes por 10.000 veh.parque	Muertos por 10.000 veh. parque	Muertos por cada 1.000 accidentes	Heridos por cada 1.000 accidentes	Muertos por 10.000 habitantes
1985	11.716.339	69	4	60	1.561	1,2733
1986	12.284.080	71	4	62	1.564	1,4014
1987	13.068.840	75	4	60	1.562	1,5085
1988	13.881.323	77	5	60	1.551	1,6279
1989	14.870.484	74	5	65	1.543	1,8356
1990	15.696.715	65	4	68	1.532	1,7873
1991	16.528.396	59	4	69	1.513	1,7431
1992	17.347.203	50	3	69	1.489	1,5376
1993	17.809.987	45	* 4	80	1.466	* 1,6263
1994	18.218.924	43	* 3	72	1.449	* 1,4286
1995	18.847.245	44	* 3	69	1.453	* 1,4603
1996	19.542.104	44	* 3	64	1.451	* 1,3892
1997	20.286.408	42	* 3	65	1.455	* 1,4162
1998	21.306.493	46	* 3	61	1.449	* 1,4996
1999	22.411.194	44	* 3	59	1.461	* 1,4359
2000	23.284.215	44	* 2	57	1.472	* 1,4305
2001	24.249.871	41	* 2	55	1.490	* 1,3467
2002	25.065.732	39	* 2	54	1.493	* 1,2834
2003	<sup>(2)</sup> 25.169.452	40	* 2	54	1.507	* 1,2750
2004	<sup>(2)</sup> 26.432.641	36	* 2	50	1.472	* 1,1016
2005	<sup>(2)</sup> 27.657.276	33	* 2	49	1.456	* 1,0217
2006	<sup>(2)</sup> 29.054.061	34	* 1	41	1.437	* 0,9331
2007	<sup>(2)</sup> 30.318.457	33	* 1	38	1.418	* 0,8637
2008	<sup>(2)</sup> 30.969.224	30	* 1	33	1.406	<sup>(3)</sup> * 0,6846
2009	<sup>(2)</sup> 30.855.969	29	* 1	31	1.416	<sup>(3)</sup> * 0,5901

<sup>(1)</sup> En las cifras de parque no se incluyen los ciclomotores.

<sup>(2)</sup> A partir del año 2003 no se incluyen en el parque los vehículos que se encuentran en baja temporal.

<sup>(3)</sup> A partir del año 2008 para las cifras de población la fuente es: INE. Estimaciones de la población actual de España a 1 de enero de 2008. (Fuente utilizada por Eurostat).

**\* El cómputo de muertos se realiza a 30 días a partir de 1993 inclusive. A partir de 2009**

**Conductores y pasajeros heridos (carretera y zona urbana)**

AÑOS	Bicicletas	Ciclo- motores	Moto- cicletas	Turismos	Camiones -3.501 kg y furgonetas	Camiones +3.500 kg.	Autobu- ses	Otros	Total
1980	1.100	8.188	7.082	66.911	4.858	2.017	1.861	577	92.594
1985	2.217	12.100	10.873	75.628	5.452	1.668	1.482	859	110.279
1990	2.089	19.619	17.642	88.308	7.576	2.077	1.510	403	139.224
1991	1.903	19.502	18.159	82.119	7.332	1.974	1.347	422	132.758
1992	2.319	17.580	16.304	69.894	6.454	1.611	1.575	342	116.079
1993	2.666	14.442	13.501	64.409	5.966	1.615	1.350	348	104.297
1994	2.846	14.550	12.275	61.906	5.897	1.641	1.254	374	100.743
1995	2.828	16.813	12.234	66.670	6.499	1.773	1.280	410	108.507
1996	2.550	18.032	11.840	68.575	6.582	1.760	1.386	443	111.168
1997	2.527	20.425	11.779	67.286	6.564	1.841	1.555	493	112.470
1998	2.308	25.957	11.531	76.788	7.325	2.074	1.809	677	128.469
1999	2.134	28.139	10.830	77.578	7.551	2.190	1.577	679	130.678
2000	1.968	29.241	10.852	82.490	7.772	2.116	1.911	831	137.181
2001	2.037	26.404	10.747	85.923	7.455	2.141	1.947	733	137.387
2002	2.082	23.969	10.298	85.993	7.660	2.209	1.879	699	134.789
2003	2.123	22.590	10.136	90.792	7.904	2.184	2.276	815	138.820
2004	2.310	21.183	10.551	80.909	7.026	2.188	1.850	928	126.945
2005	2.201	19.579	12.664	74.786	6.933	2.055	2.119	1.528	121.865
2006	2.366	20.165	16.019	79.347	7.933	2.217	2.653	1.597	132.297
2007	2.568	18.833	18.973	78.140	7.843	2.034	1.746	1.546	131.683
2008	2.802	15.443	18.116	72.099	6.884	1.525	1.975	1.459	120.303
2009	3.262	12.232	18.774	70.166	5.796	1.206	1.864	1.249	114.549

**Conductores y pasajeros heridos en carretera**

AÑOS	Bicicletas	Ciclo- motores	Moto- cicletas	Turismos	Camiones -3.501 kg y furgonetas	Camiones +3.500 kg.	Autobu- ses	Otros	Total
1980	554	3.416	2.404	47.831	3.815	1.815	1.180	489	61.504
1985	956	3.835	3.012	50.871	4.157	1.485	1.040	600	65.956
1990	952	4.857	5.006	60.679	5.989	1.910	859	319	80.571
1991	842	4.429	5.146	56.152	5.923	1.798	775	354	75.419
1992	1.000	3.824	4.575	47.788	5.214	1.479	944	291	65.115
1993	1.049	3.035	3.690	43.675	4.761	1.486	737	243	58.676
1994	1.078	2.940	3.401	41.253	4.651	1.488	728	302	55.841
1995	1.114	3.469	3.330	44.907	5.060	1.643	516	304	60.343
1996	980	3.609	3.097	45.174	5.150	1.642	660	339	60.651
1997	929	3.980	2.931	44.079	5.123	1.734	700	371	59.847
1998	982	5.377	3.164	52.471	5.923	1.932	885	521	71.255
1999	912	5.781	3.146	53.203	6.106	2.019	710	537	72.414
2000	780	5.589	3.064	53.999	6.019	1.945	822	496	72.714
2001	764	5.139	3.031	55.728	5.677	2.011	786	526	73.662
2002	812	4.499	3.026	55.162	5.825	2.061	859	423	72.667
2003	771	4.388	3.017	60.190	6.109	2.009	1.030	522	78.036
2004	829	3.991	3.210	53.102	5.469	2.066	581	579	69.827
2005	743	3.731	3.880	49.651	5.626	1.936	989	1.030	67.586
2006	926	4.316	5.315	54.373	6.431	2.139	1.218	1.116	75.834
2007	995	4.136	6.543	54.026	6.378	1.952	432	1.090	75.552
2008	921	3.170	5.686	47.849	5.529	1.473	587	996	66.211
2009	1.094	2.382	5.813	45.638	4.502	1.133	506	814	61.882

**Conductores y pasajeros heridos en zona urbana**

AÑOS	Bicicletas	Ciclo- motores	Moto- cicletas	Turismos	Camiones -3.501 kg y furgonetas	Camiones +3.500 kg.	Autobu- ses	Otros	Total
1980	546	4.772	4.678	19.080	1.043	202	681	88	31.090
1985	1.261	8.265	7.861	24.757	1.295	183	442	259	44.323
1990	1.137	14.762	12.636	27.629	1.587	167	651	84	58.653
1991	1.061	15.073	13.013	25.967	1.409	176	572	68	57.339
1992	1.319	13.756	11.729	22.106	1.240	132	631	51	50.964
1993	1.617	11.407	9.811	20.734	1.205	129	613	105	45.621
1994	1.768	11.610	8.874	20.653	1.246	153	526	72	44.902
1995	1.714	13.344	8.904	21.763	1.439	130	764	106	48.164
1996	1.570	14.423	8.743	23.401	1.432	118	726	104	50.517
1997	1.598	16.445	8.848	23.207	1.441	107	855	122	52.623
1998	1.326	20.580	8.367	24.317	1.402	142	924	156	57.214
1999	1.222	22.358	7.684	24.375	1.445	171	867	142	58.264
2000	1.188	23.652	7.788	28.491	1.753	171	1.089	335	64.467
2001	1.273	21.265	7.716	30.195	1.778	130	1.161	207	63.725
2002	1.270	19.470	7.272	30.831	1.835	148	1.020	276	62.122
2003	1.352	18.202	7.119	30.602	1.795	175	1.246	293	60.784
2004	1.481	17.192	7.341	27.807	1.557	122	1.269	349	57.118
2005	1.458	15.848	8.784	25.135	1.307	119	1.130	498	54.279
2006	1.440	15.849	10.704	24.974	1.502	78	1.435	481	56.463
2007	1.573	14.697	12.430	24.114	1.465	82	1.314	456	56.131
2008	1.881	12.273	12.430	24.250	1.355	52	1.388	463	54.092
2009	2.168	9.850	12.961	24.528	1.294	73	1.358	435	52.667

**Conductores y pasajeros muertos (carretera y zona urbana)**

AÑOS	Bicicletas	Ciclo- motores	Moto- cicletas	Turismos	Camiones -3.501 kg y furgonetas	Camiones +3.500 kg.	Autobu- ses	Otros	Total
1980	94	342	243	2.720	208	161	46	81	3.895
1985	112	349	260	2.698	228	143	23	66	3.879
1990	123	525	609	3.880	343	197	40	45	5.762
1991	117	467	707	3.840	351	191	31	38	5.742
1992	133	351	589	3.408	303	160	105	36	5.085
* 1993	145	361	587	3.609	359	137	35	41	5.274
* 1994	152	380	480	3.057	280	182	25	51	4.607
* 1995	123	386	479	3.207	299	174	35	48	4.751
* 1996	102	388	457	3.006	295	156	57	62	4.523
* 1997	116	440	460	3.000	331	184	58	48	4.637
* 1998	114	507	424	3.303	335	181	47	51	4.962
* 1999	120	515	388	3.196	330	175	41	67	4.832
* 2000	84	474	392	3.294	321	195	44	74	4.878
* 2001	100	463	370	3.148	324	150	50	66	4.671
* 2002	96	383	401	3.118	342	173	15	43	4.571
* 2003	78	391	367	3.216	317	159	27	57	4.612
* 2004	89	361	400	2.693	292	150	4	69	4.058
* 2005	82	313	472	2.393	245	140	26	91	3.762
* 2006	75	308	481	2.096	268	135	35	93	3.491
* 2007	89	248	632	1.821	230	92	15	105	3.232
* 2008	54	183	495	1.504	182	81	27	72	2.598
* 2009	56	156	438	1.267	170	69	21	67	2.244

\* El cómputo de muertos se realiza a 30 días a partir de 1993 inclusive.



## Conductores y pasajeros muertos en carretera

AÑOS	Bicicletas	Ciclo- motores	Moto- cicletas	Turismos	Camiones -3.501 kg y furgonetas	Camiones +3.500 kg.	Autobu- ses	Otros	Total
1980	75	275	190	2.515	188	151	45	73	3.512
1985	77	260	194	2.428	205	130	21	58	3.373
1990	100	370	411	3.567	320	181	40	41	5.030
1991	93	301	505	3.549	333	188	31	35	5.035
1992	102	240	409	3.114	284	156	103	35	4.443
* 1993	106	244	412	3.321	342	133	34	37	4.629
* 1994	119	264	305	2.803	257	176	24	45	3.993
* 1995	97	268	335	2.964	279	172	34	44	4.193
* 1996	82	249	320	2.766	278	153	56	56	3.960
* 1997	94	267	307	2.746	313	180	54	45	4.006
* 1998	82	321	287	3.043	316	178	46	46	4.319
* 1999	97	329	271	2.966	316	171	40	61	4.251
* 2000	61	276	289	3.022	299	193	44	71	4.255
* 2001	78	269	263	2.903	311	144	47	59	4.074
* 2002	78	210	293	2.875	322	170	14	40	4.002
* 2003	63	220	266	2.976	298	157	24	52	4.056
* 2004	68	186	304	2.467	268	146	4	58	3.501
* 2005	59	174	358	2.245	233	138	25	72	3.304
* 2006	55	175	368	1.942	262	135	34	79	3.050
* 2007	67	141	471	1.695	225	92	14	90	2.795
* 2008	43	105	359	1.381	173	81	26	62	2.230
* 2009	43	88	325	1.166	161	69	20	57	1.929

\* El cómputo de muertos se realiza a 30 días a partir de 1993 inclusive.

## Conductores y pasajeros muertos en zona urbana

AÑOS	Bicicletas	Ciclo- motores	Moto- cicletas	Turismos	Camiones -3.501 kg y furgonetas	Camiones +3.500 kg.	Autobu- ses	Otros	Total
1980	19	67	53	205	20	10	1	8	383
1985	35	89	66	270	23	13	2	8	506
1990	23	155	198	313	23	16	0	4	732
1991	24	166	202	291	18	3	0	3	707
1992	31	111	180	294	19	4	2	1	642
* 1993	39	117	175	288	17	4	1	4	645
* 1994	33	116	175	254	23	6	1	6	614
* 1995	26	118	144	243	20	2	1	4	558
* 1996	20	139	137	240	17	3	1	6	563
* 1997	22	173	153	254	18	4	4	3	631
* 1998	32	186	137	260	19	3	1	5	643
* 1999	23	186	117	230	14	4	1	6	581
* 2000	23	198	103	272	22	2	0	3	623
* 2001	22	194	107	245	13	6	3	7	597
* 2002	18	173	108	243	20	3	1	3	569
* 2003	15	171	101	240	19	2	3	5	556
* 2004	21	175	96	226	24	4	0	11	557
* 2005	23	139	114	148	12	2	1	19	458
* 2006	20	133	113	154	6	0	1	14	441
* 2007	22	107	161	126	5	0	1	15	437
* 2008	11	78	136	123	9	0	1	10	368
* 2009	13	68	113	101	9	0	1	10	315

\* El cómputo de muertos se realiza a 30 días a partir de 1993 inclusive.

**Conductores heridos (carretera y zona urbana)**

AÑOS	Bicicletas	Ciclo- motores	Moto- cicletas	Turismos	Camiones -3.501 kg y furgonetas	Camiones +3.500 kg.	Autobu- ses	Otros	Total
1980	1.054	7.267	5.320	30.227	2.571	1.530	136	345	48.450
1985	2.139	10.465	8.386	35.406	2.964	1.255	147	529	61.291
1990	2.027	16.619	13.838	44.063	4.190	1.719	126	282	82.864
1991	1.861	16.564	14.347	41.771	3.963	1.634	105	276	80.521
1992	2.271	15.152	13.160	35.722	3.466	1.302	123	243	71.439
1993	2.633	12.621	11.006	33.072	3.116	1.313	89	242	64.092
1994	2.809	12.806	10.128	31.832	3.204	1.377	102	243	62.501
1995	2.788	14.687	10.227	34.877	3.509	1.456	99	265	67.908
1996	2.500	15.589	9.959	36.529	3.680	1.459	93	279	70.088
1997	2.490	17.605	9.947	35.953	3.570	1.554	115	309	71.543
1998	2.254	22.068	9.927	41.990	4.151	1.770	114	382	82.656
1999	2.094	23.451	9.376	42.523	4.289	1.862	116	426	84.137
2000	1.935	24.277	9.422	45.710	4.454	1.809	133	551	88.291
2001	1.992	21.732	9.361	47.960	4.396	1.842	139	486	87.908
2002	2.041	19.863	8.983	48.471	4.511	1.904	151	448	86.372
2003	2.086	18.779	8.950	51.377	4.702	1.907	193	494	88.488
2004	2.275	17.676	9.338	46.612	4.152	1.905	169	623	82.750
2005	2.167	16.296	11.283	43.699	4.274	1.821	148	1.075	80.763
2006	2.331	16.871	14.320	46.851	4.758	1.972	167	1.173	88.443
2007	2.535	15.918	16.893	46.491	4.624	1.783	156	1.099	89.499
2008	2.764	13.183	16.297	43.408	4.207	1.358	167	1.074	82.458
2009	3.226	10.458	16.919	41.883	3.421	1.058	141	887	77.993

**Conductores heridos en carretera**

AÑOS	Bicicletas	Ciclo- motores	Moto- cicletas	Turismos	Camiones -3.501 kg y furgonetas	Camiones +3.500 kg.	Autobu- ses	Otros	Total
1980	533	3.016	1.692	20.838	1.967	1.381	92	302	29.821
1985	933	3.301	2.173	22.803	2.199	1.138	95	365	33.007
1990	924	4.078	3.767	29.512	3.274	1.585	85	226	43.451
1991	830	3.768	3.892	27.706	3.113	1.496	70	227	41.102
1992	984	3.250	3.552	23.692	2.761	1.211	78	209	35.737
1993	1.041	2.632	2.875	21.708	2.382	1.216	52	186	32.092
1994	1.069	2.582	2.654	20.447	2.457	1.258	62	193	30.722
1995	1.099	3.001	2.616	22.630	2.622	1.352	58	197	33.575
1996	965	3.118	2.476	23.090	2.775	1.365	53	219	34.061
1997	925	3.449	2.331	22.610	2.660	1.470	51	249	33.745
1998	968	4.586	2.576	27.712	3.237	1.659	63	294	41.095
1999	900	4.842	2.606	28.085	3.347	1.740	73	326	41.919
2000	772	4.628	2.545	29.003	3.362	1.675	62	313	42.360
2001	753	4.296	2.565	30.270	3.228	1.732	59	345	43.248
2002	803	3.808	2.566	30.210	3.326	1.783	78	282	42.856
2003	766	3.662	2.612	33.120	3.539	1.772	99	333	45.903
2004	820	3.353	2.787	29.867	3.158	1.813	63	394	42.255
2005	733	3.086	3.424	28.376	3.337	1.728	71	711	41.466
2006	921	3.634	4.717	31.500	3.806	1.909	94	829	47.410
2007	989	3.471	5.737	31.709	3.652	1.718	63	807	48.146
2008	916	2.665	5.071	28.349	3.291	1.312	60	751	42.415
2009	1.090	2.014	5.158	26.889	2.617	1.003	53	587	39.411

## Conductores heridos en zona urbana

AÑOS	Bicicletas	Ciclo- motores	Moto- cicletas	Turismos	Camiones -3.501 kg y furgonetas	Camiones +3.500 kg.	Autobu- ses	Otros	Total
1980	521	4.251	3.628	9.389	604	149	44	43	18.629
1985	1.206	7.164	6.213	12.603	765	117	52	164	28.284
1990	1.103	12.541	10.071	14.551	916	134	41	56	39.413
1991	1.031	12.796	10.455	14.065	850	138	35	49	39.419
1992	1.287	11.902	9.608	12.030	705	91	45	34	35.702
1993	1.592	9.989	8.131	11.364	734	97	37	56	32.000
1994	1.740	10.224	7.474	11.385	747	119	40	50	31.779
1995	1.689	11.686	7.611	12.247	887	104	41	68	34.333
1996	1.535	12.471	7.483	13.439	905	94	40	60	36.027
1997	1.565	14.156	7.616	13.343	910	84	64	60	37.798
1998	1.286	17.482	7.351	14.278	914	111	51	88	41.561
1999	1.194	18.609	6.770	14.438	942	122	43	100	42.218
2000	1.163	19.649	6.877	16.707	1.092	134	71	238	45.931
2001	1.239	17.436	6.796	17.690	1.168	110	80	141	44.660
2002	1.238	16.055	6.417	18.261	1.185	121	73	166	43.516
2003	1.320	15.117	6.338	18.257	1.163	135	94	161	42.585
2004	1.455	14.323	6.551	16.745	994	92	106	229	40.495
2005	1.434	13.210	7.859	15.323	937	93	77	364	39.297
2006	1.410	13.237	9.603	15.351	952	63	73	344	41.033
2007	1.546	12.447	11.156	14.782	972	65	93	292	41.353
2008	1.848	10.518	11.226	15.059	916	46	107	323	40.043
2009	2.136	8.444	11.761	14.994	804	55	88	300	38.582

## Conductores muertos (carretera y zona urbana)

AÑOS	Bicicletas	Ciclo- motores	Moto- cicletas	Turismos	Camiones -3.501 kg y furgonetas	Camiones +3.500 kg.	Autobu- ses	Otros	Total
1980	90	299	192	1.346	115	123	7	60	2.232
1985	109	321	206	1.393	148	110	5	53	2.345
1990	121	462	485	2.170	203	159	5	37	3.642
1991	117	409	574	2.210	231	171	2	31	3.745
1992	132	326	481	1.976	188	140	8	30	3.281
* 1993	145	325	493	2.130	220	126	3	31	3.473
* 1994	151	343	401	1.788	171	156	4	43	3.057
* 1995	122	343	401	1.874	196	153	4	43	3.136
* 1996	101	348	386	1.802	181	139	7	53	3.017
* 1997	116	400	397	1.830	213	150	6	44	3.156
* 1998	113	443	363	2.050	224	161	3	43	3.400
* 1999	118	459	354	1.983	218	153	4	47	3.336
* 2000	83	417	359	2.033	220	178	6	53	3.349
* 2001	100	412	336	1.972	199	139	5	57	3.220
* 2002	96	347	360	1.922	227	153	4	31	3.140
* 2003	77	343	332	2.044	202	144	3	51	3.196
* 2004	89	320	362	1.689	204	138	0	59	2.861
* 2005	82	280	439	1.564	168	126	6	73	2.738
* 2006	75	281	443	1.377	188	126	4	75	2.569
* 2007	88	221	595	1.187	155	85	5	89	2.425
* 2008	54	164	463	994	105	78	6	65	1.929
* 2009	54	140	415	847	111	62	1	62	1.692

\* El cómputo de muertos se realiza a 30 días a partir de 1993 inclusive.

## Conductores muertos en carretera

AÑOS	Bicicletas	Ciclo- motores	Moto- cicletas	Turismos	Camiones -3.501 kg y furgonetas	Camiones +3.500 kg.	Autobu- ses	Otros	Total
1980	71	238	152	1.261	105	113	7	53	2.000
1985	76	238	154	1.245	131	100	3	47	1.994
1990	98	324	325	1.986	186	149	5	34	3.107
1991	93	265	416	2.045	220	168	2	29	3.238
1992	102	223	332	1.798	177	136	8	29	2.805
* 1993	106	219	347	1.950	208	122	3	29	2.984
* 1994	118	236	259	1.627	157	151	4	39	2.591
* 1995	97	239	279	1.739	183	152	4	39	2.732
* 1996	81	222	268	1.651	169	136	7	49	2.583
* 1997	94	244	264	1.676	200	148	5	41	2.672
* 1998	82	285	245	1.886	210	159	3	38	2.908
* 1999	96	298	248	1.839	205	149	4	41	2.880
* 2000	61	246	264	1.868	207	176	6	51	2.879
* 2001	78	240	238	1.815	191	133	5	51	2.751
* 2002	78	190	259	1.776	212	151	4	28	2.698
* 2003	62	195	242	1.895	189	143	3	47	2.776
* 2004	68	167	276	1.547	186	135	0	49	2.428
* 2005	59	152	330	1.470	158	124	6	58	2.357
* 2006	55	161	340	1.271	184	126	4	62	2.203
* 2007	67	128	443	1.102	150	85	5	74	2.054
* 2008	43	94	336	912	102	78	6	55	1.626
* 2009	42	80	309	779	107	62	1	53	1.433

El cómputo de muertos se realiza a 30 días a partir de 1993 inclusive.

## Conductores muertos en zona urbana

AÑOS	Bicicletas	Ciclo- motores	Moto- cicletas	Turismos	Camiones -3.501 kg y furgonetas	Camiones +3.500 kg.	Autobu- ses	Otros	Total
1980	19	61	40	85	10	10	0	7	232
1985	33	83	52	148	17	10	2	6	351
1990	23	138	160	184	17	10	0	3	535
1991	24	144	158	165	11	3	0	2	507
1992	30	103	149	178	11	4	0	1	476
* 1993	39	106	146	180	12	4	0	2	489
* 1994	33	107	142	161	14	5	0	4	466
* 1995	25	104	122	135	13	1	0	4	404
* 1996	20	126	118	151	12	3	0	4	434
* 1997	22	156	133	154	13	2	1	3	484
* 1998	31	158	118	164	14	2	0	5	492
* 1999	22	161	106	144	13	4	0	6	456
* 2000	22	171	95	165	13	2	0	2	470
* 2001	22	172	98	157	8	6	0	6	469
* 2002	18	157	101	146	15	2	0	3	442
* 2003	15	148	90	149	13	1	0	4	420
* 2004	21	153	86	142	18	3	0	10	433
* 2005	23	128	109	94	10	2	0	15	381
* 2006	20	120	103	106	4	0	0	13	366
* 2007	21	93	152	85	5	0	0	15	371
* 2008	11	70	127	82	3	0	0	10	303
* 2009	12	60	106	68	4	0	0	9	259

\* El cómputo de muertos se realiza a 30 días a partir de 1993 inclusive.

***SERIES  
ESTADÍSTICAS  
SOBRE  
ACCIDENTES Y  
VÍCTIMAS II***

**Nota : El cómputo de muertos para todos los años se realiza a 24 horas.**



## Número de muertos en carretera

AÑOS	E	F	M	A	M	J	J	A	S	O	N	D	TOTAL
1985	256	238	285	296	281	306	420	465	385	338	312	415	3.997
1986	282	244	357	271	340	368	466	536	383	381	410	393	4.431
1987	358	254	287	347	385	370	541	647	432	439	383	430	4.873
1988	341	318	391	365	410	405	501	621	485	493	407	487	5.224
1989	396	357	431	417	455	500	646	732	541	490	485	490	5.940
1990	404	381	458	407	355	463	562	669	529	493	495	520	5.736
1991	396	360	382	363	476	487	570	706	528	432	455	495	5.650
1992	370	388	403	416	432	362	450	594	406	393	387	435	5.036
1993	381	284	372	389	355	386	483	489	408	393	305	385	4.630
1994	356	237	312	275	291	294	424	464	355	313	270	368	3.959
1995	314	251	321	357	310	342	455	423	393	300	310	343	4.119
1996	238	289	274	309	302	363	373	407	357	346	293	354	3.905
1997	282	235	331	296	316	306	411	475	346	313	303	323	3.937
1998	278	280	327	275	346	376	393	475	376	382	353	376	4.237
1999	305	273	299	320	341	295	421	423	413	391	352	340	4.173
2000	333	278	295	317	326	350	487	417	372	361	334	371	4.241
2001	300	291	301	295	325	365	398	447	341	306	334	364	4.067
2002	350	274	314	258	306	353	373	434	314	330	315	346	3.967
2003	298	275	287	317	298	359	381	457	319	319	320	363	3.993
2004	274	226	254	273	298	314	343	350	271	341	247	273	3.464
2005	247	244	263	244	273	279	336	316	279	284	238	265	3.268
2006	277	198	255	248	270	263	274	246	256	233	235	234	2.989
2007	207	179	242	215	235	221	272	270	264	244	172	220	2.741
2008	174	162	173	166	195	179	231	216	150	192	171	171	2.180
2009	155	138	166	134	169	176	178	202	143	149	132	161	1.903

El cómputo de muertos está realizado a 24 horas.

## Número de muertos en zona urbana

AÑOS	E	F	M	A	M	J	J	A	S	O	N	D	TOTAL
1985	65	58	71	68	71	67	92	93	86	78	70	87	906
1986	60	65	59	79	76	87	88	100	85	98	92	99	988
1987	57	60	82	80	84	80	86	91	83	103	79	100	985
1988	96	84	84	84	93	57	95	98	111	115	88	119	1.124
1989	91	73	104	94	109	130	108	129	105	102	102	101	1.248
1990	105	97	101	84	104	91	105	104	109	122	90	100	1.212
1991	91	73	82	83	104	92	110	116	109	91	101	95	1.147
1992	83	72	75	79	70	76	90	67	91	87	100	88	978
1993	70	82	73	68	79	62	76	75	71	72	77	71	876
1994	74	50	66	68	61	66	82	71	79	82	71	77	847
1995	60	51	75	73	57	44	66	65	79	72	74	71	787
1996	61	62	73	52	75	73	70	63	57	68	74	52	780
1997	66	55	68	61	52	58	71	73	60	56	60	73	753
1998	67	66	57	45	81	71	64	70	68	67	69	70	795
1999	60	53	58	54	53	58	56	69	50	67	72	68	718
2000	67	55	80	77	65	55	65	60	61	80	66	59	790
2001	52	73	60	69	63	64	62	61	50	63	67	60	744
2002	71	55	55	48	43	56	69	57	62	60	63	48	687
2003	58	60	55	36	38	69	74	68	67	57	78	50	710
2004	50	60	60	68	53	62	63	58	45	65	53	55	692
2005	57	56	56	50	44	68	50	46	36	38	39	49	589
2006	51	46	44	56	43	45	53	38	47	41	37	45	546
2007	42	51	57	49	52	40	53	44	49	50	36	41	564
2008	53	39	31	44	34	43	37	45	44	38	36	32	476
2009	35	41	35	36	33	33	43	38	33	46	33	27	433

El cómputo de muertos está realizado a 24 horas.

**Número de muertos total**

<b>AÑOS</b>	<b>E</b>	<b>F</b>	<b>M</b>	<b>A</b>	<b>M</b>	<b>J</b>	<b>J</b>	<b>A</b>	<b>S</b>	<b>O</b>	<b>N</b>	<b>D</b>	<b>TOTAL</b>
1985	321	296	356	364	352	373	512	558	471	416	382	502	4.903
1986	342	309	416	350	416	455	554	636	468	479	502	492	5.419
1987	415	314	369	427	469	450	627	738	515	542	462	530	5.858
1988	437	402	475	449	503	462	596	719	596	608	495	606	6.348
1989	487	430	535	511	564	630	754	861	646	592	587	591	7.188
1990	509	478	559	491	459	554	667	773	638	615	585	620	6.948
1991	487	433	464	446	580	579	680	822	637	523	556	590	6.797
1992	453	460	478	495	502	438	540	661	497	480	487	523	6.014
1993	451	366	445	457	434	448	559	564	479	465	382	456	5.506
1994	430	287	378	343	352	360	506	535	434	395	341	445	4.806
1995	374	302	396	430	367	386	521	488	472	372	384	414	4.906
1996	299	351	347	361	377	436	443	470	414	414	367	406	4.685
1997	348	290	399	357	368	364	482	548	406	369	363	396	4.690
1998	345	346	384	320	427	447	457	545	444	449	422	446	5.032
1999	365	326	357	374	394	353	477	492	463	458	424	408	4.891
2000	400	333	375	394	391	405	552	477	433	441	400	430	5.031
2001	352	364	361	364	388	429	460	508	391	369	401	424	4.811
2002	421	329	369	306	349	409	442	491	376	390	378	394	4.654
2003	356	335	342	353	336	428	455	525	386	376	398	413	4.703
2004	324	286	314	341	351	376	406	408	316	406	300	328	4.156
2005	304	300	319	294	317	347	386	362	315	322	277	314	3.857
2006	328	244	299	304	313	308	327	284	303	274	272	279	3.535
2007	249	230	299	264	287	261	325	314	313	294	208	261	3.305
2008	227	201	204	210	229	222	268	261	194	230	207	203	2.656
2009	190	179	201	170	202	209	221	240	176	195	165	188	2.336

El cómputo de muertos está realizado a 24 horas.



# GRÁFICOS

**Nota :**

La información relativa a las provincias de Álava, Guipúzcoa, Vizcaya, Barcelona, Girona, Lleida y Tarragona es suministrada por las autoridades autonómicas competentes en materia de tráfico.

El cómputo de muertos se realiza a 30 días como resultado de la aplicación de los factores correctores que se han deducido del seguimiento real de una muestra representativa de heridos graves.



**EVOLUCIÓN DEL NÚMERO DE MUERTOS EN ACCIDENTES DE CIRCULACIÓN Y PRINCIPALES MEDIDAS DE SEGURIDAD VIAL**

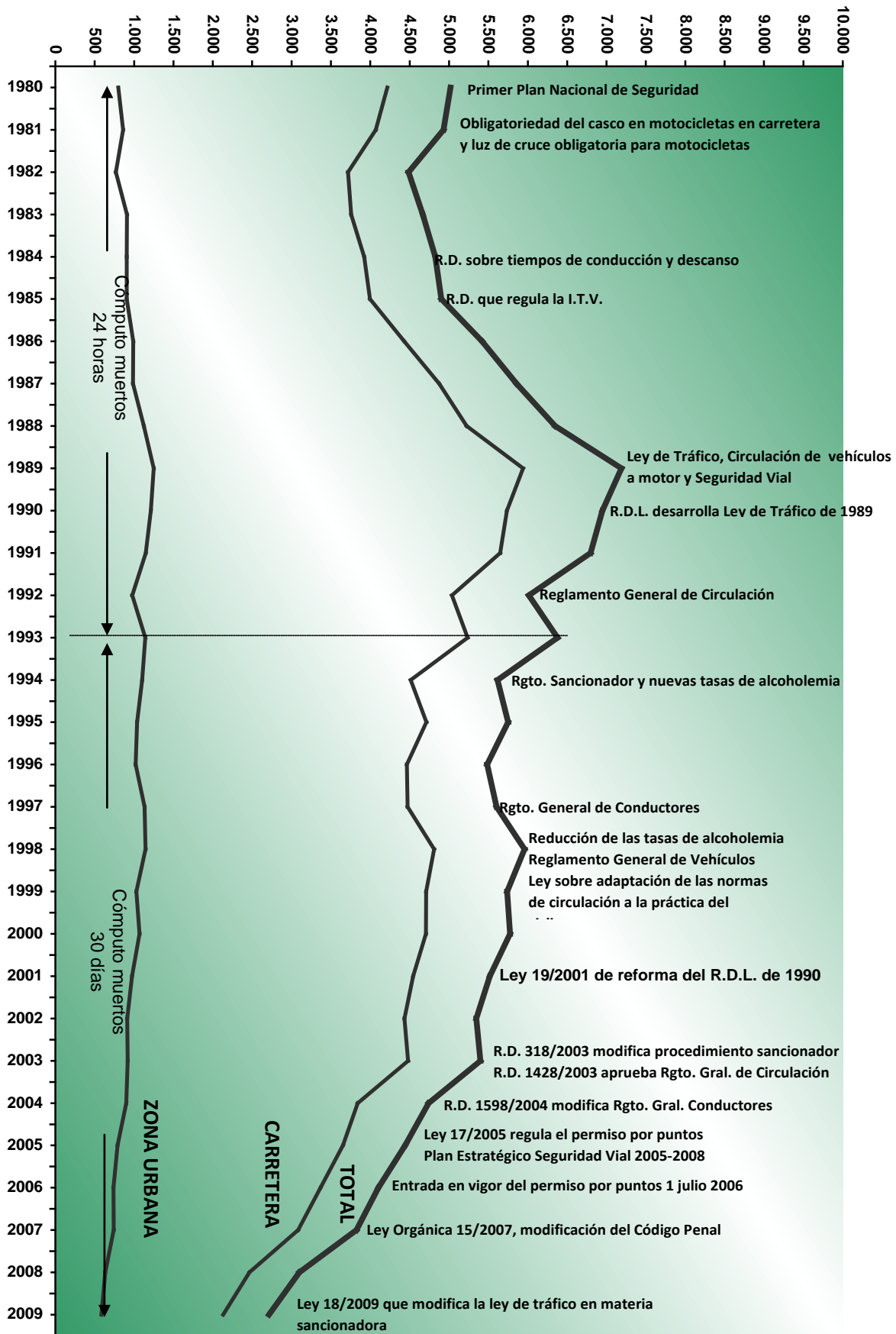



**MUERTOS (30 DÍAS) EN ACCIDENTES DE CIRCULACIÓN POR MILLÓN DE VEHÍCULOS DE PARQUE (Incluye el parque de ciclomotores) DISTRIBUIDOS POR PROVINCIAS.**

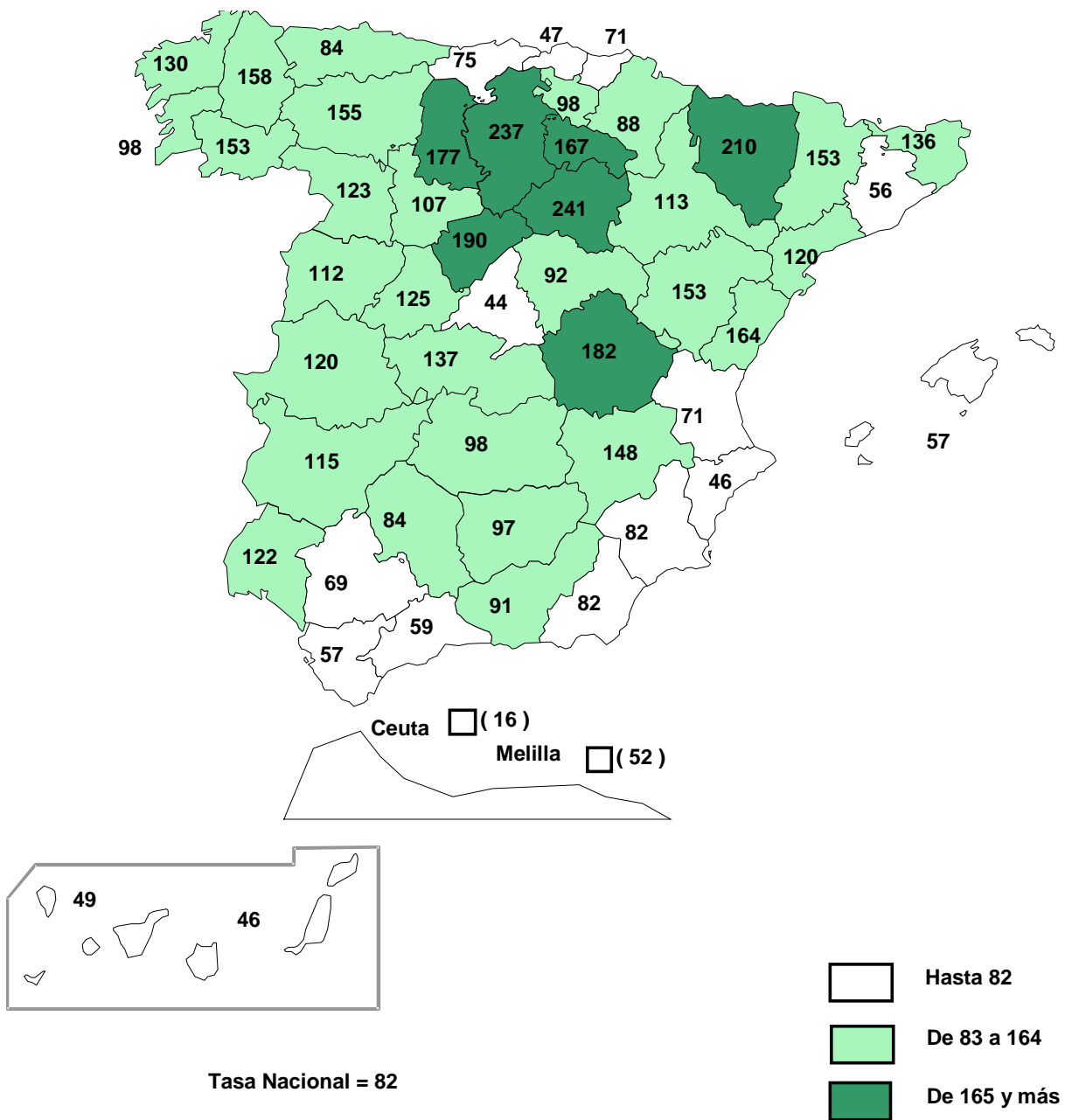

**MUERTOS EN ACCIDENTES DISTRIBUIDOS POR GRUPOS DE EDAD Y TIPO DE VEHÍCULO. AÑO 2009.**

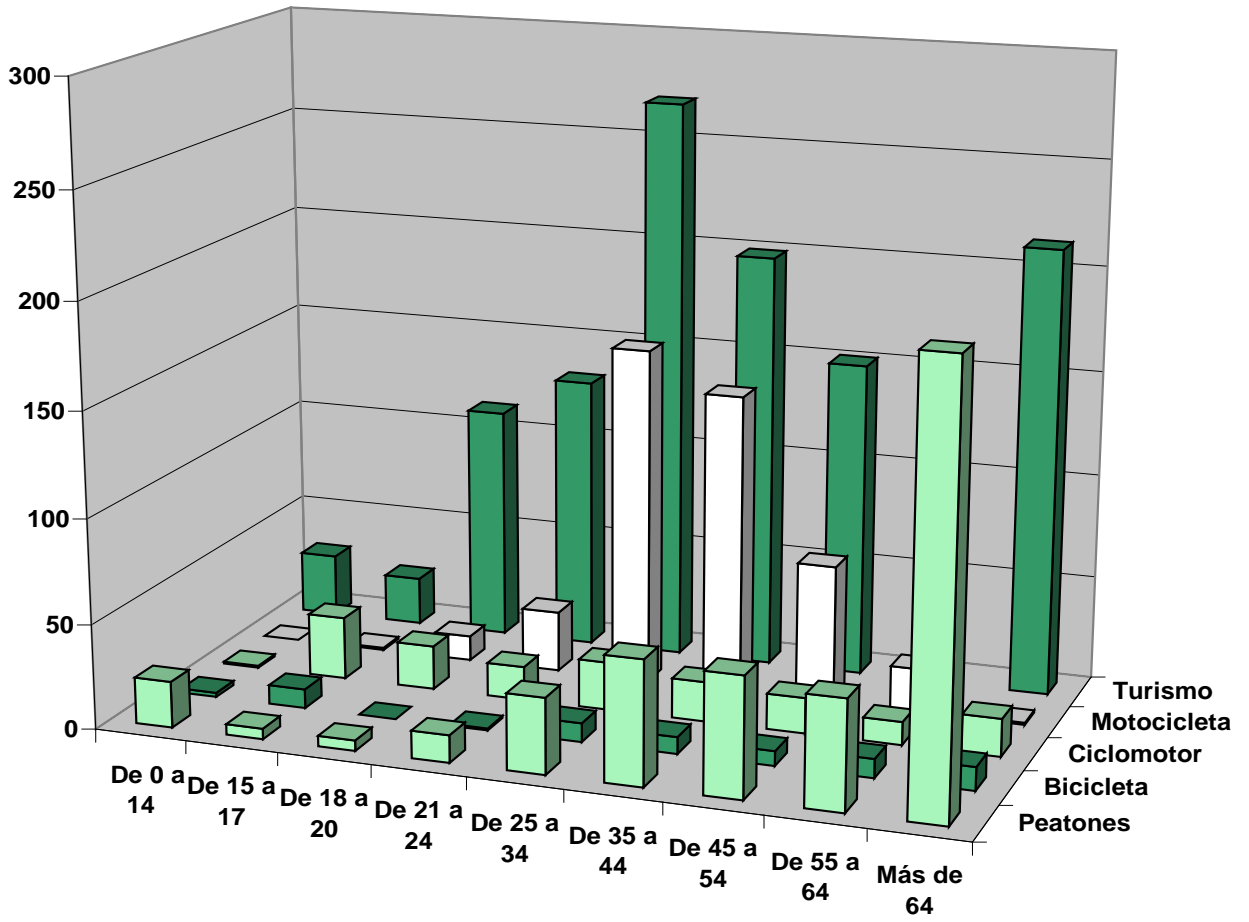

## DISTRIBUCIÓN POR EDADES

Población año 2009

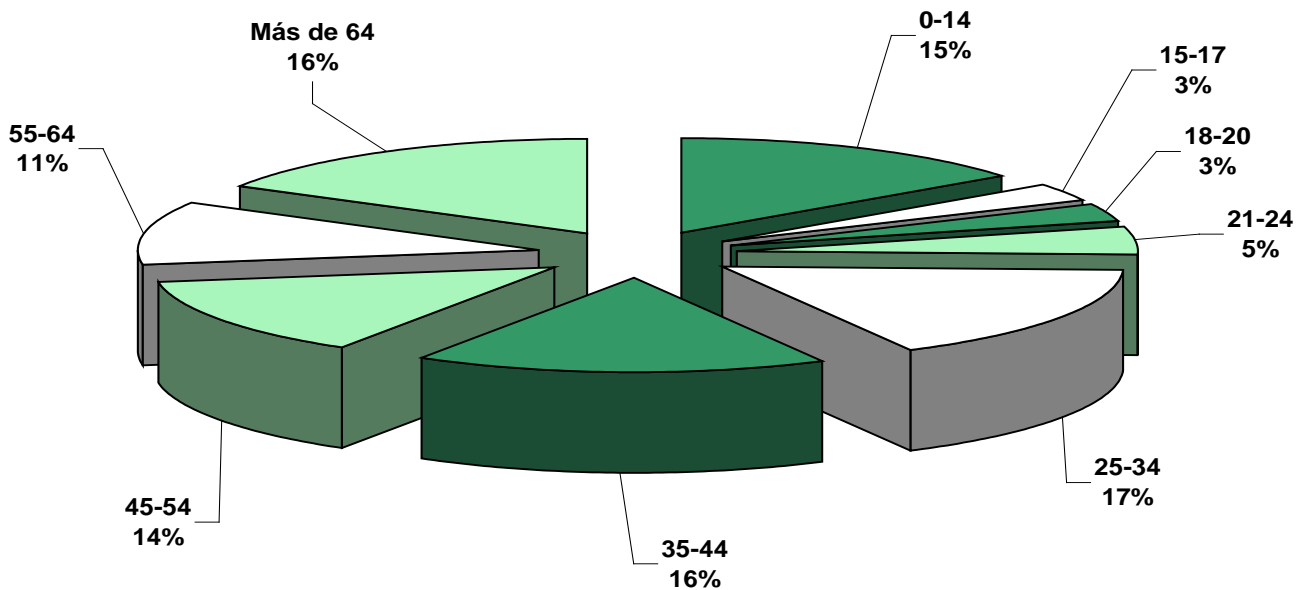

Fuente: INE. Estimaciones de la población actual de España a 1 de enero de 2009. (Fuente utilizada por Eurostat).

Muertos en accidente de circulación año 2009 (Carretera + Z. Urbana).

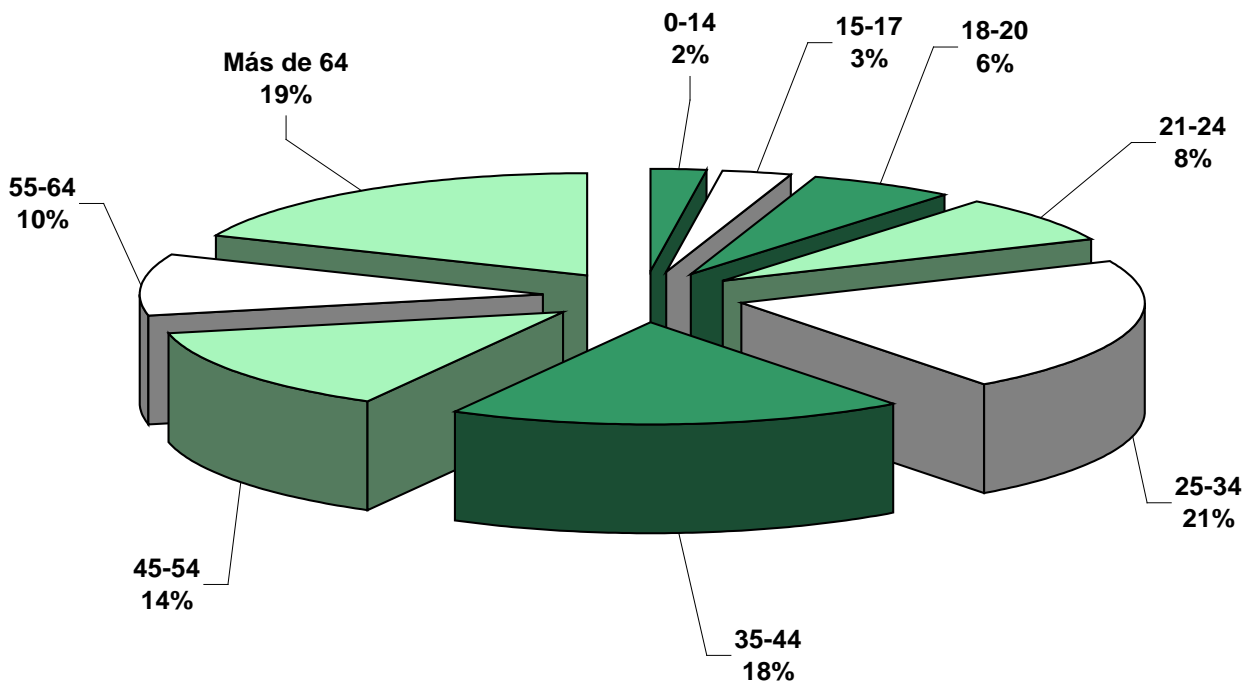

## PEATONES POR GRUPOS DE EDAD AÑO 2009

Distribución de peatones muertos según zona

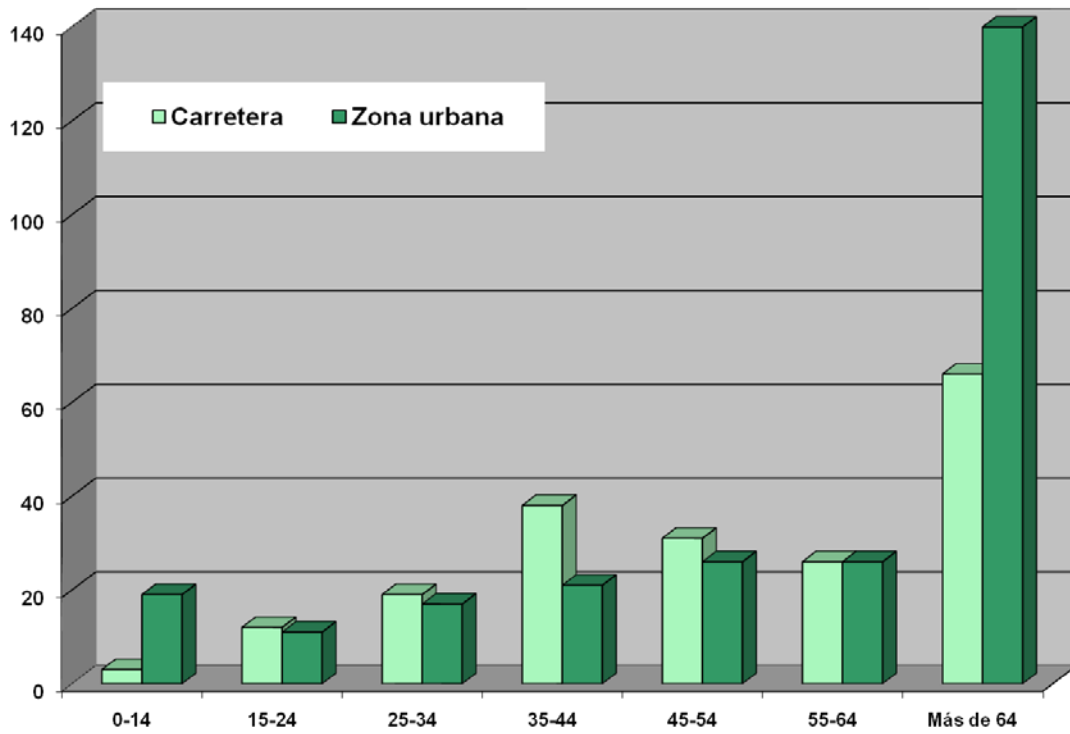

Distribución de peatones heridos según zona

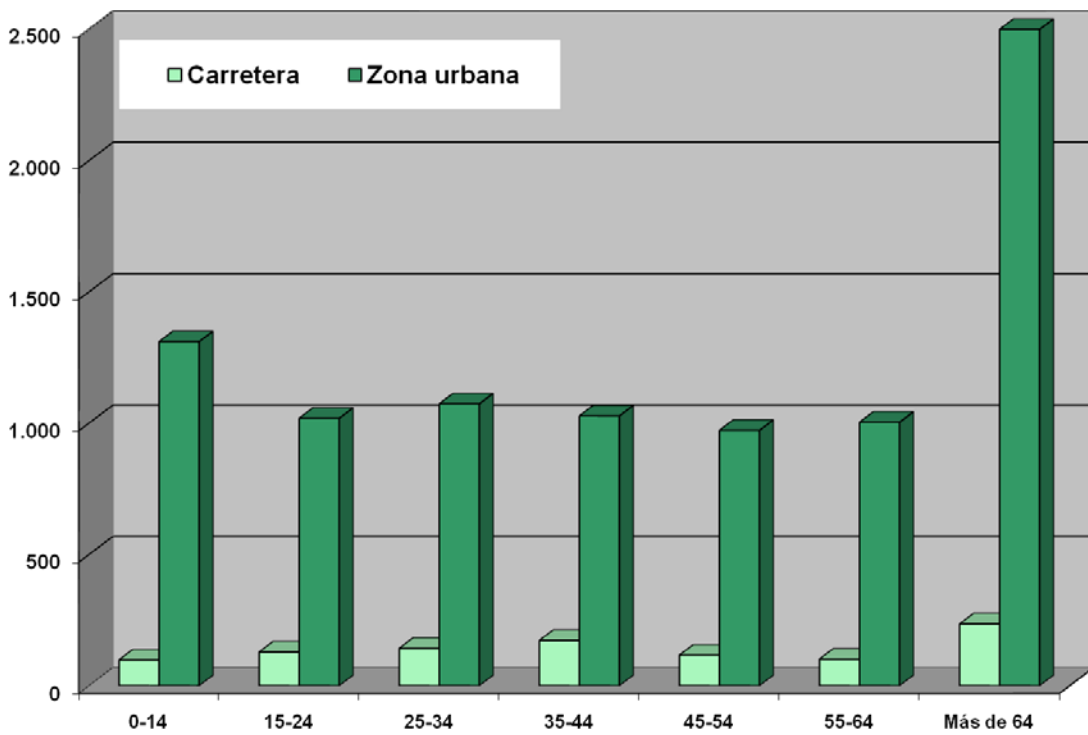



### EVOLUCIÓN DEL NÚMERO DE MUERTOS EN ACCIDENTES CON VÍCTIMAS (CARRETERA + ZONA URBANA) SEGÚN TIPO DE VEHÍCULO.

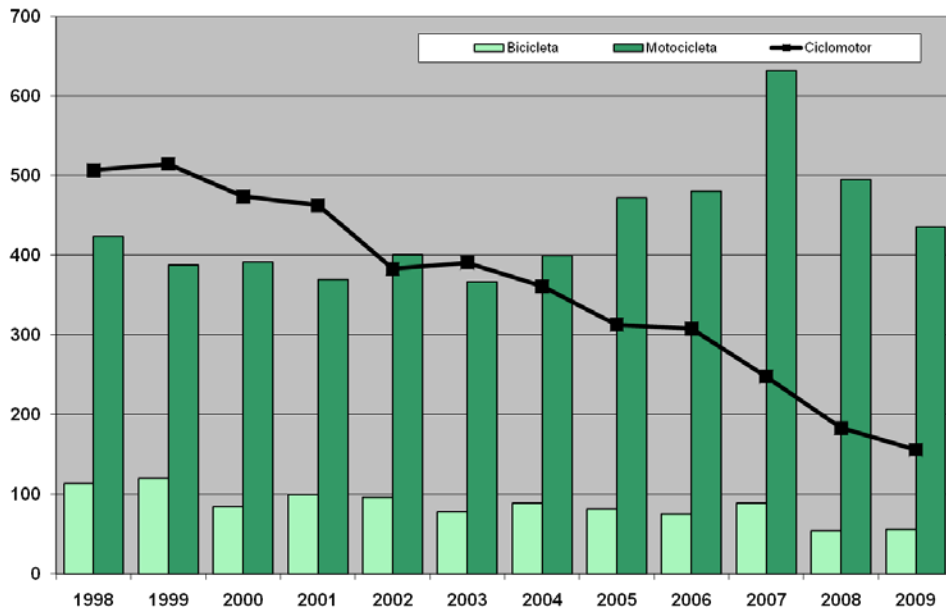

Vehículos de dos ruedas

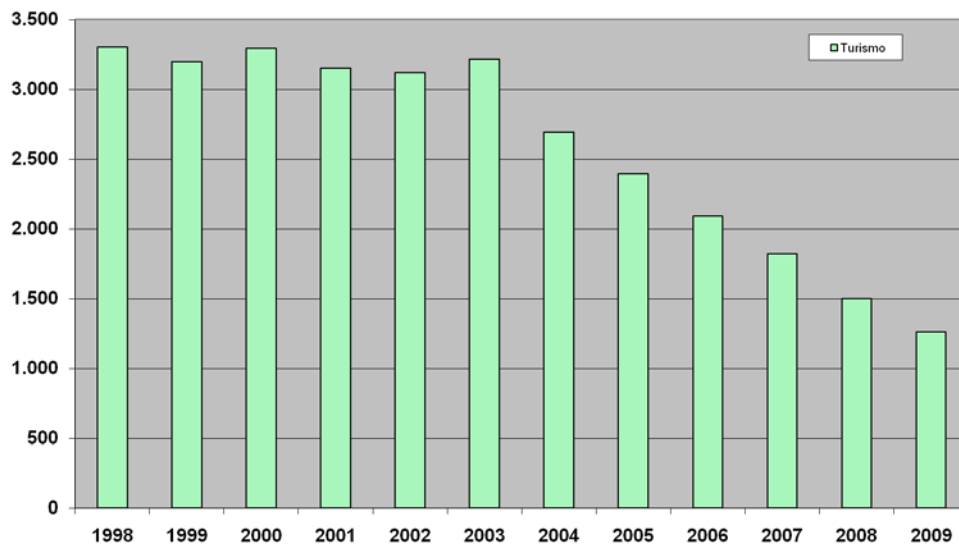

Turismos



Vehículos industriales



# TABLAS DE ACCIDENTES

**Notas:**

La información relativa a las provincias de Álava, Guipúzcoa, Vizcaya, Barcelona, Girona, Lleida y Tarragona es suministrada por las autoridades autonómicas competentes en materia de tráfico.

El cómputo de muertos se realiza a 30 días como resultado de la aplicación de los factores correctores que se han deducido del seguimiento real de una muestra representativa de heridos graves.

## Accidentes y víctimas por provincias

PROVINCIAS	TOTAL GENERAL				
	Accidentes con víctimas		Víctimas		
	Total	Mortales	Total	Muertos	Heridos
ÁLAVA	694	16	1.028	20	1.008
ALBACETE	558	34	821	43	778
ALICANTE	1.800	50	2.748	62	2.686
ALMERÍA	816	33	1.405	42	1.363
ÁVILA	444	12	649	16	633
BADAJOZ	873	48	1.260	58	1.202
ILLES BALEARS	1.821	44	2.636	56	2.580
BARCELONA	18.364	155	24.445	209	24.236
BURGOS	812	44	1.236	59	1.177
CÁCERES	594	30	914	37	877
CÁDIZ	2.920	38	4.638	49	4.589
CASTELLÓN	899	53	1.328	72	1.256
CIUDAD REAL	613	31	949	36	913
CÓRDOBA	892	36	1.355	47	1.308
A CORUÑA	947	79	1.445	98	1.347
CUENCA	438	22	748	31	717
GIRONA	2.727	69	3.770	86	3.684
GRANADA	1.333	53	2.129	65	2.064
GUADALAJARA	230	12	358	16	342
GUIPÚZCOA	1.974	23	2.626	32	2.594
HUELVA	709	31	1.166	42	1.124
HUESCA	453	32	681	37	644
JAÉN	797	37	1.334	45	1.289
LEÓN	989	43	1.621	55	1.566
LLEIDA	1.280	42	1.816	51	1.765
LA RIOJA	692	25	984	34	950
LUGO	389	35	620	42	578
MADRID	13.734	147	18.984	194	18.790
MÁLAGA	2.626	54	3.740	69	3.671
MURCIA	782	75	1.424	88	1.336
NAVARRA	494	33	710	39	671
OURENSE	294	34	450	38	412
ASTURIAS	1.986	49	3.034	57	2.977
PALENCIA	350	16	520	21	499
LAS PALMAS	832	28	1.371	35	1.336
PONTEVEDRA	1.919	55	3.009	68	2.941
SALAMANCA	450	21	742	26	716
STA. C. TENERIFE	1.374	29	1.860	37	1.823
CANTABRIA	843	22	1.299	30	1.269
SEGOVIA	277	16	434	23	411
SEVILLA	3.090	71	4.894	90	4.804
SORIA	251	14	414	17	397
TARRAGONA	2.292	61	3.127	71	3.056
TERUEL	214	18	314	20	294
TOLEDO	980	54	1.611	69	1.542
VALENCIA	4.751	80	6.643	129	6.514
VALLADOLID	546	23	905	36	869
VIZCAYA	2.216	24	3.311	31	3.280
ZAMORA	260	12	422	17	405
ZARAGOZA	1.820	52	2.540	65	2.475
CEUTA	291	0	395	1	394
MELILLA	521	2	817	3	814
<b>TOTAL GENERAL</b>	<b>88.251</b>	<b>2.117</b>	<b>127.680</b>	<b>2.714</b>	<b>124.966</b>

Nota : El cómputo de muertos se realiza a 30 días.

## 1.1.

CARRETERA					ZONA URBANA				
Accidentes con víctimas		Víctimas			Accidentes con víctimas		Víctimas		
Total	Mortales	Total	Muertos	Heridos	Total	Mortales	Total	Muertos	Heridos
321	11	517	13	504	373	5	511	7	504
263	31	453	39	414	295	3	368	4	364
1.100	42	1.845	51	1.794	700	8	903	11	892
553	27	993	34	959	263	6	412	8	404
321	9	477	12	465	123	3	172	4	168
497	37	761	45	716	376	11	499	13	486
1.096	37	1.746	47	1.699	725	7	890	9	881
4.245	86	6.385	123	6.262	14.119	69	18.060	86	17.974
586	35	951	48	903	226	9	285	11	274
467	23	754	29	725	127	7	160	8	152
972	31	1.731	38	1.693	1.948	7	2.907	11	2.896
536	49	859	66	793	363	4	469	6	463
455	29	745	33	712	158	2	204	3	201
593	24	960	32	928	299	12	395	15	380
703	63	1.126	81	1.045	244	16	319	17	302
388	20	679	28	651	50	2	69	3	66
1.344	53	2.037	67	1.970	1.383	16	1.733	19	1.714
917	46	1.610	57	1.553	416	7	519	8	511
136	12	234	15	219	94	0	124	1	123
941	15	1.313	20	1.293	1.033	8	1.313	12	1.301
594	29	992	40	952	115	2	174	2	172
364	31	577	35	542	89	1	104	2	102
586	34	1.051	41	1.010	211	3	283	4	279
618	35	1.093	45	1.048	371	8	528	10	518
922	38	1.366	46	1.320	358	4	450	5	445
306	23	465	31	434	386	2	519	3	516
296	31	502	37	465	93	4	118	5	113
4.064	100	6.246	116	6.130	9.670	47	12.738	78	12.660
954	44	1.602	53	1.549	1.672	10	2.138	16	2.122
751	62	1.382	74	1.308	31	13	42	14	28
433	29	628	35	593	61	4	82	4	78
150	31	257	34	223	144	3	193	4	189
1.181	41	1.936	48	1.888	805	8	1.098	9	1.089
210	13	350	17	333	140	3	170	4	166
694	19	1.194	24	1.170	138	9	177	11	166
1.643	45	2.628	54	2.574	276	10	381	14	367
385	17	639	21	618	65	4	103	5	98
971	28	1.350	34	1.316	403	1	510	3	507
801	20	1.231	26	1.205	42	2	68	4	64
226	14	360	20	340	51	2	74	3	71
1.406	64	2.388	79	2.309	1.684	7	2.506	11	2.495
206	13	347	16	331	45	1	67	1	66
1.461	54	2.117	62	2.055	831	7	1.010	9	1.001
191	13	288	15	273	23	5	26	5	21
819	44	1.391	58	1.333	161	10	220	11	209
1.660	51	2.596	72	2.524	3.091	29	4.047	57	3.990
384	19	664	29	635	162	4	241	7	234
1.126	23	1.733	27	1.706	1.090	1	1.578	4	1.574
184	10	309	14	295	76	2	113	3	110
769	41	1.200	49	1.151	1.051	11	1.340	16	1.324
0	0	0	0	0	291	0	395	1	394
0	0	0	0	0	521	2	817	3	814
<b>40.789</b>	<b>1.696</b>	<b>65.058</b>	<b>2.130</b>	<b>62.928</b>	<b>47.462</b>	<b>421</b>	<b>62.622</b>	<b>584</b>	<b>62.038</b>

**Accidentes con víctimas en función del tipo de accidente**

TIPO DE ACCIDENTE	TOTAL GENERAL				
	Accidentes con víctimas		Víctimas		
	Total	Mortales	Muertos	Heridos graves	Heridos leves
<b>COLISIÓN DE VEHÍCULOS EN MARCHA</b>					
Frontal	3.402	289	370	1.386	5.110
Fronto-lateral	18.465	291	390	2.714	24.507
Lateral	7.167	56	81	784	8.758
Por alcance	14.778	101	135	1.097	21.166
Múltiple o en caravana	5.040	62	88	498	9.712
<b>COLISIÓN VEHÍCULO-OBSTÁCULO EN CALZADA</b>					
Vehículo estacionado o averiado	602	23	34	120	700
Valla de defensa	299	15	16	88	296
Barrera de paso a nivel	14	1	1	2	16
Otro objeto o material	1.920	14	19	174	2.318
<b>ATROPELLO DE PERSONAS</b>					
Peatón sosteniendo bicicleta	91	1	1	9	85
Peatón reparando vehículo	33	3	3	7	26
Peatón aislado o grupo	9.693	355	454	1.922	8.726
Conductor de animales	6	1	1	0	8
<b>ATROPELLO DE ANIMALES</b>					
Conducido o en rebaño	20	0	0	2	26
Animales sueltos	405	7	9	68	443
<b>VUELCO EN LA CALZADA</b>					
	3.046	54	70	557	2.898
<b>SALIDA DE CALZADA (IZDA.)</b>					
Choque con árbol o poste	569	41	51	178	599
Choque con muro o edificio	987	37	46	206	1.099
Choque con cuneta o bordillo	961	36	43	232	1.045
Otro tipo de choque	1.388	62	81	309	1.593
Con despeñamiento	255	35	43	88	256
Con vuelco	1.517	74	87	384	1.846
En llano	304	18	20	63	308
Otra salida	190	2	3	17	213
<b>SALIDA DE CALZADA (DCHA.)</b>					
Choque con árbol o poste	994	70	84	286	1.059
Choque con muro o edificio	983	48	57	213	1.141
Choque con cuneta o bordillo	1.386	54	69	341	1.512
Otro tipo de choque	2.014	76	89	401	2.276
Con despeñamiento	385	52	64	155	381
Con vuelco	2.342	99	123	631	2.728
En llano	661	33	41	154	640
Otra salida	3.516	1	2	41	4.369
<b>OTRO TIPO DE ACCIDENTE</b>					
	4.818	106	139	796	5.183
<b>TOTAL</b>	<b>88251</b>	<b>2117</b>	<b>2714</b>	<b>13923</b>	<b>111043</b>

**Nota : El cómputo de muertos se realiza a 30 días.**

## 1.3.

CARRETERA					ZONA URBANA				
Accidentes con Víctimas			Víctimas		Accidentes con víctimas			Víctimas	
Total	Mortales	Muertos	Heridos graves	Heridos leves	Total	Mortales	Muertos	Heridos graves	Heridos leves
2.351	266	342	1.247	3.699	1.051	23	28	139	1.411
5.509	241	316	1.341	8.002	12.956	50	74	1.373	16.505
2.682	42	55	415	3.582	4.485	14	26	369	5.176
6.028	89	109	623	9.328	8.750	12	26	474	11.838
2.692	49	70	370	5.681	2.348	13	18	128	4.031
233	16	25	66	303	369	7	9	54	397
215	13	14	71	203	84	2	2	17	93
3	0	0	1	2	11	1	1	1	14
514	4	6	48	614	1.406	10	13	126	1.704
27	1	1	4	23	64	0	0	5	62
13	3	3	3	9	20	0	0	4	17
977	160	186	345	633	8.716	195	268	1.577	8.093
1	1	1	0	0	5	0	0	0	8
17	0	0	1	24	3	0	0	1	2
370	7	9	60	414	35	0	0	8	29
1.524	44	55	356	1.421	1.522	10	15	201	1.477
469	38	47	152	486	100	3	4	26	113
898	33	41	173	1.002	89	4	5	33	97
869	32	38	210	959	92	4	5	22	86
1.308	60	77	284	1.505	80	2	4	25	88
234	33	41	81	231	21	2	2	7	25
1.468	73	86	376	1.788	49	1	1	8	58
260	15	16	48	273	44	3	4	15	35
160	2	3	13	185	30	0	0	4	28
797	58	71	245	840	197	12	13	41	219
846	39	46	173	983	137	9	11	40	158
1.249	48	62	305	1.382	137	6	7	36	130
1.810	70	82	377	2.041	204	6	7	24	235
354	49	61	146	351	31	3	3	9	30
2.215	98	122	615	2.578	127	1	1	16	150
537	32	39	128	529	124	1	2	26	111
2.627	1	2	30	3.346	889	0	0	11	1.023
1.532	79	104	441	1.763	3.286	27	35	355	3.420
<b>40789</b>	<b>1696</b>	<b>2130</b>	<b>8748</b>	<b>54180</b>	<b>47462</b>	<b>421</b>	<b>584</b>	<b>5175</b>	<b>56863</b>

## Accidentes con víctimas en función del número de peatones implicados

1.5.

NÚMERO DE PEATONES	ACCIDENTES CON VÍCTIMAS				ACCIDENTES MORTALES			
	Accidentes de dos o más vehículos		Accidentes de un vehículo		Accidentes de dos o más vehículos		Accidentes de un vehículo	
	Núm. de accidentes	Núm. de peatones	Núm. de accidentes	Núm. de peatones	Núm. de accidentes	Núm. de peatones	Núm. de accidentes	Núm. de peatones
<b>CARRETERA:</b>								
<b>Accidentes comprendiendo:</b>								
Un peatón	120	120	911	911	31	31	134	134
Dos peatones	17	34	74	148	4	8	7	14
Tres peatones	9	27	10	30	2	6	0	0
Más de tres peatones	6	29	2	10	1	5	0	0
<b>TOTAL</b>	<b>152</b>	<b>210</b>	<b>997</b>	<b>1099</b>	<b>38</b>	<b>50</b>	<b>141</b>	<b>148</b>
<b>ZONA URBANA:</b>								
<b>Accidentes comprendiendo:</b>								
Un peatón	369	369	8.331	8.331	14	14	173	173
Dos peatones	38	76	459	918	0	0	10	20
Tres peatones	6	18	35	105	0	0	1	3
Más de tres peatones	3	14	10	42	1	4	1	4
<b>TOTAL</b>	<b>416</b>	<b>477</b>	<b>8835</b>	<b>9396</b>	<b>15</b>	<b>18</b>	<b>185</b>	<b>200</b>
<b>TOTAL GENERAL:</b>								
<b>Accidentes comprendiendo:</b>								
Un peatón	489	489	9.242	9.242	45	45	307	307
Dos peatones	55	110	533	1.066	4	8	17	34
Tres peatones	15	45	45	135	2	6	1	3
Más de tres peatones	9	43	12	52	2	9	1	4
<b>TOTAL</b>	<b>568</b>	<b>687</b>	<b>9832</b>	<b>10495</b>	<b>53</b>	<b>68</b>	<b>326</b>	<b>348</b>



## Accidentes con peatones víctimas en función de la luminosidad, zona donde está la vía y del tipo de vía

1.6.

LUMINOSIDAD	Total general	Total zona urbana	Total travesía	Total carretera	Auto-pista	Autovía	Vía convencional con carril lento	Vía convencional	Camino vecinal	Vía de servicio	Otras vías
<b>TOTAL GENERAL</b>											
Accidentes con víctimas	10.205	8.939	141	1.125	24	156	12	1.543	70	16	8.384
Accidentes mortales	377	177	23	177	4	55	0	149	2	0	167
Muertos	483	252	25	206	4	58	0	180	4	0	237
Heridos graves	2.040	1.603	44	393	7	58	6	424	30	6	1.509
Heridos leves	9.411	8.483	102	826	20	127	7	1.234	51	12	7.960
<b>TOTAL DE DÍA</b>											
Accidentes con víctimas	7.843	7.082	87	674	18	62	11	1.039	56	11	6.646
Accidentes mortales	192	123	14	55	4	12	0	55	2	0	119
Muertos	268	181	15	72	4	13	0	74	4	0	173
Heridos graves	1.485	1.224	25	236	7	24	6	270	24	4	1.150
Heridos leves	7.285	6.712	54	519	11	54	6	864	39	9	6.302
<b>Pleno día</b>											
Accidentes con víctimas	7.369	6.668	81	620	18	58	8	958	50	10	6.267
Accidentes mortales	176	118	11	47	4	10	0	47	2	0	113
Muertos	248	173	12	63	4	11	0	65	4	0	164
Heridos graves	1.390	1.152	23	215	7	23	3	252	21	3	1.081
Heridos leves	6.840	6.307	51	482	11	51	6	791	34	9	5.938
<b>Crepúsculo</b>											
Accidentes con víctimas	474	414	6	54	0	4	3	81	6	1	379
Accidentes mortales	16	5	3	8	0	2	0	8	0	0	6
Muertos	20	8	3	9	0	2	0	9	0	0	9
Heridos graves	95	72	2	21	0	1	3	18	3	1	69
Heridos leves	445	405	3	37	0	3	0	73	5	0	364
<b>TOTAL DE NOCHE</b>											
Accidentes con víctimas	2.362	1.857	54	451	6	94	1	504	14	5	1.738
Accidentes mortales	185	54	9	122	0	43	0	94	0	0	48
Muertos	215	71	10	134	0	45	0	106	0	0	64
Heridos graves	555	379	19	157	0	34	0	154	6	2	359
Heridos leves	2.126	1.771	48	307	9	73	1	370	12	3	1.658
<b>Vía iluminada</b>											
Accidentes con víctimas	2.138	1.837	48	253	3	45	1	356	7	5	1.721
Accidentes mortales	114	52	8	54	0	18	0	48	0	0	48
Muertos	139	69	9	61	0	19	0	56	0	0	64
Heridos graves	474	375	17	82	0	21	0	95	1	2	355
Heridos leves	1.964	1.752	32	180	4	35	1	273	8	3	1.640
<b>Vía no iluminada</b>											
Accidentes con víctimas	224	20	6	198	3	49	0	148	7	0	17
Accidentes mortales	71	2	1	68	0	25	0	46	0	0	0
Muertos	76	2	1	73	0	26	0	50	0	0	0
Heridos graves	81	4	2	75	0	13	0	59	5	0	4
Heridos leves	162	19	16	127	5	38	0	97	4	0	18

Nota : El cómputo de muertos se realiza a 30 días.

## Víctimas de los accidentes según su condición, en carretera

### 2.1. C

CONDICIÓN DE LAS VÍCTIMAS	Número total de víctimas	Muertos	HERIDOS		
			Total	Graves	Leves
<b>PEATONES</b>					
Peatón sosteniendo bicicleta	28	1	27	4	23
Peatón reparando vehículo	13	3	10	2	8
Peatón aislado o en grupo	1.066	183	883	331	552
Conductor de animales	1	1	0	0	0
Otros	139	13	126	31	95
<b>USUARIOS DE VEHÍCULOS DE 2 Ó 3 RUEDAS</b>					
Bicicleta o triciclo sin motor					
a) Conductores	1.132	42	1.090	268	822
b) Pasajeros	5	1	4	0	4
Ciclomotor					
a) Conductores	2.094	80	2.014	529	1.485
b) Pasajeros	376	8	368	76	292
Coche de minusválido					
a) Conductores	1	0	1	0	1
b) Pasajeros	0	0	0	0	0
Moto					
a) Conductores	5.466	309	5.157	1.477	3.680
b) Pasajeros	671	16	655	142	513
<b>USUARIOS DE VEHÍCULOS LIGEROS</b>					
Turismos S.P. hasta 9 plazas					
a) Conductores	31	1	30	5	25
b) Pasajeros	44	1	43	7	36
Turismos otros					
a) Conductores	27.617	777	26.840	2.902	23.938
b) Pasajeros	19.031	383	18.648	1.877	16.771
Ambulancia					
a) Conductores	20	1	19	6	13
b) Pasajeros	61	3	58	11	47
Máquina obras y agrícola					
a) Conductores	18	2	16	7	9
b) Pasajeros	5	1	4	1	3
Tractor agrícola					
a) Conductores	84	16	68	18	50
b) Pasajeros	16	1	15	11	4
Furgoneta					
a) Conductores	2.275	89	2.186	302	1.884
b) Pasajeros	1.791	51	1.740	202	1.538
Camiones de -3.500 Kg.					
a) Conductores	449	18	431	61	370
b) Pasajeros	148	3	145	13	132
<b>USUARIOS DE VEHÍCULOS PESADOS</b>					
Camiones de +3.500 Kg.					
a) Conductores	709	33	676	128	548
b) Pasajeros	107	7	100	25	75
Vehículos articulados					
a) Conductores	356	29	327	70	257
b) Pasajeros	30	0	30	6	24
Bus escolar					
a) Conductores	6	0	6	0	6
b) Pasajeros	35	0	35	0	35
Otro bus					
a) Conductores	48	1	47	9	38
b) Pasajeros	437	19	418	66	352
<b>USUARIOS DE OTROS VEHÍCULOS</b>					
Tren	2	0	2	0	2
Carro	12	0	12	3	9
Otros vehículos	686	35	651	136	515
No especificados	48	2	46	22	24
<b>TOTALES</b>	<b>65.058</b>	<b>2.130</b>	<b>62.928</b>	<b>8.748</b>	<b>54.180</b>

Nota : El cómputo de muertos se realiza a 30 días.

## Víctimas de los accidentes según su condición, en zona urbana

### 2.1. U

CONDICIÓN DE LAS VICTIMAS	Número total de víctimas	Muertos	HERIDOS		
			Total	Graves	Leves
<b>PEATONES</b>					
Peatón sosteniendo bicicleta	63	0	63	5	58
Peatón reparando vehículo	19	0	19	4	15
Peatón aislado o en grupo	9.124	263	8.861	1.520	7.341
Conductor de animales	6	0	6	0	6
Otros	428	6	422	56	366
<b>USUARIOS DE VEHÍCULOS DE 2 Ó 3 RUEDAS</b>					
Bicicleta o triciclo sin motor					
a) Conductores	2.148	12	2.136	221	1.915
b) Pasajeros	33	1	32	0	32
Ciclomotor					
a) Conductores	8.504	60	8.444	760	7.684
b) Pasajeros	1.414	8	1.406	99	1.307
Coche de minusválido					
a) Conductores	8	0	8	3	5
b) Pasajeros	0	0	0	0	0
Moto					
a) Conductores	11.859	106	11.753	1.305	10.448
b) Pasajeros	1.207	7	1.200	108	1.092
<b>USUARIOS DE VEHÍCULOS LIGEROS</b>					
Turismos S.P. hasta 9 plazas					
a) Conductores	299	0	299	15	284
b) Pasajeros	254	0	254	10	244
Turismos otros					
a) Conductores	14.751	68	14.683	531	14.152
b) Pasajeros	9.286	33	9.253	335	8.918
Ambulancia					
a) Conductores	12	0	12	0	12
b) Pasajeros	27	0	27	2	25
Máquina obras y agrícola					
a) Conductores	25	0	25	6	19
b) Pasajeros	1	0	1	0	1
Tractor agrícola					
a) Conductores	14	4	10	2	8
b) Pasajeros	10	0	10	3	7
Furgoneta					
a) Conductores	683	4	679	33	646
b) Pasajeros	415	3	412	21	391
Camiones de -3.500 Kg.					
a) Conductores	125	0	125	9	116
b) Pasajeros	80	2	78	4	74
<b>USUARIOS DE VEHÍCULOS PESADOS</b>					
Camiones de +3.500 Kg.					
a) Conductores	43	0	43	2	41
b) Pasajeros	15	0	15	3	12
Vehículos articulados					
a) Conductores	12	0	12	0	12
b) Pasajeros	3	0	3	1	2
Bus escolar					
a) Conductores	1	0	1	0	1
b) Pasajeros	11	0	11	0	11
Otro bus					
a) Conductores	87	0	87	3	84
b) Pasajeros	1.260	1	1.259	45	1.214
<b>USUARIOS DE OTROS VEHÍCULOS</b>					
Tren	17	0	17	0	17
Carro	5	0	5	0	5
Otros vehículos	287	5	282	37	245
No especificados	86	1	85	32	53
<b>TOTALES</b>	<b>62.622</b>	<b>584</b>	<b>62.038</b>	<b>5.175</b>	<b>56.863</b>

Nota : El cómputo de muertos se realiza a 30 días.

## Ocupantes y víctimas según clase de vehículo en carretera

## 2.2. C

CLASES DE USUARIOS	Núm.de ocupantes en los vehículos	NÚMERO DE VÍCTIMAS							
		CONDUCTORES				PASAJEROS			
		Total	Muertos	H. graves	H. leves	Total	Muertos	H. graves	H. leves
Bicicleta o triciclo sin motor	1.196	1.132	42	268	822	5	1	0	4
Ciclomotor	2.583	2.094	80	529	1.485	376	8	76	292
Coche de minusválido	1	1	0	0	1	0	0	0	0
Motocicleta	6.476	5.466	309	1.477	3.680	671	16	142	513
Turismo de S.P. hasta 9 plazas	162	31	1	5	25	44	1	7	36
Turismo sin remolque	74.013	27.505	776	2.884	23.845	18.913	381	1.866	16.666
Turismo con remolque	410	112	1	18	93	118	2	11	105
Ambulancia	121	20	1	6	13	61	3	11	47
Maquinaria de obras y agrícola	62	18	2	7	9	5	1	1	3
Tractor agrícola sin remolque	153	55	11	10	34	8	0	5	3
Tractor agrícola con remolque	119	29	5	8	16	8	1	6	1
Camión (P.M.A. -3.500 Kg.) sin remolque	1.393	391	16	46	329	143	3	10	130
Camión (P.M.A. -3.500 Kg.) con remolque	196	58	2	15	41	5	0	3	2
Furgoneta	7.175	2.275	89	302	1.884	1.791	51	202	1.538
Camión (P.M.A. +3.500 Kg.) sin remolque	1.602	419	18	64	337	66	5	12	49
Camión (P.M.A. +3.500 Kg.) con remolque	814	245	11	47	187	27	2	7	18
Camión cisterna sin remolque	75	23	1	12	10	13	0	5	8
Camión cisterna con remolque	53	22	3	5	14	1	0	1	0
Vehículo articulado	1.050	356	29	70	257	30	0	6	24
Autobús de línea regular	701	25	0	5	20	243	5	20	218
Autobús escolar	168	6	0	0	6	35	0	0	35
Otro autobús	631	23	1	4	18	194	14	46	134
Tren	18	1	0	0	1	1	0	0	1
Carro	13	8	0	3	5	4	0	0	4
Otros vehículos	1.031	487	33	102	352	199	2	34	163
No especificados	155	42	2	18	22	6	0	4	2
<b>TOTAL</b>	<b>100.371</b>	<b>40.844</b>	<b>1.433</b>	<b>5.905</b>	<b>33.506</b>	<b>22.967</b>	<b>496</b>	<b>2.475</b>	<b>19.996</b>

## Ocupantes y víctimas según clase de vehículo en zona urbana 2.2. U

CLASES DE USUARIOS	Núm.de ocupantes en los vehículos	NÚMERO DE VÍCTIMAS							
		CONDUCTORES				PASAJEROS			
		Total	Muertos	H. graves	H. leves	Total	Muertos	H. graves	H. leves
Bicicleta o triciclo sin motor	2.471	2.148	12	221	1.915	33	1	0	32
Ciclomotor	10.823	8.504	60	760	7.684	1.414	8	99	1.307
Coche de minusválido	10	8	0	3	5	0	0	0	0
Motocicleta	14.180	11.859	106	1.305	10.448	1.207	7	108	1.092
Turismo de S.P. hasta 9 plazas	1.371	299	0	15	284	254	0	10	244
Turismo sin remolque	62.057	14.693	68	528	14.097	9.267	33	334	8.900
Turismo con remolque	168	58	0	3	55	19	0	1	18
Ambulancia	83	12	0	0	12	27	0	2	25
Maquinaria de obras y agrícola	76	25	0	6	19	1	0	0	1
Tractor agrícola sin remolque	29	9	4	1	4	2	0	0	2
Tractor agrícola con remolque	19	5	0	1	4	8	0	3	5
Camión (P.M.A. -3.500 Kg.) sin remolque	1.125	121	0	9	112	80	2	4	74
Camión (P.M.A. -3.500 Kg.) con remolque	48	4	0	0	4	0	0	0	0
Furgoneta	4.335	683	4	33	646	415	3	21	391
Camión (P.M.A. +3.500 Kg.) sin remolque	310	37	0	1	36	15	0	3	12
Camión (P.M.A. +3.500 Kg.) con remolque	29	4	0	1	3	0	0	0	0
Camión cisterna sin remolque	10	2	0	0	2	0	0	0	0
Camión cisterna con remolque	2	0	0	0	0	0	0	0	0
Vehículo articulado	77	12	0	0	12	3	0	1	2
Autobús de línea regular	1.693	52	0	2	50	743	1	38	704
Autobús escolar	31	1	0	0	1	11	0	0	11
Otro autobús	1.168	35	0	1	34	517	0	7	510
Tren	62	4	0	0	4	13	0	0	13
Carro	8	2	0	0	2	3	0	0	3
Otros vehículos	616	191	4	30	157	96	1	7	88
No especificados	156	73	1	32	40	13	0	0	13
<b>TOTAL</b>	<b>100.957</b>	<b>38.841</b>	<b>259</b>	<b>2.952</b>	<b>35.630</b>	<b>14.141</b>	<b>56</b>	<b>638</b>	<b>13.447</b>

Nota : El cómputo de muertos se realiza a 30 días.

## Vehículos, según tipo, que han intervenido en los accidentes en función de su gravedad

2.3.

TIPO DE VEHÍCULO	NÚMERO DE VEHÍCULOS					
	TOTAL GENERAL		CARRETERA		ZONA URBANA	
	En el total de accidentes con víctimas	En accidentes mortales	En el total de accidentes con víctimas	En accidentes mortales	En el total de accidentes con víctimas	En accidentes mortales
<b>Vehículos de dos o tres ruedas:</b>						
Bicicleta o triciclo sin motor	3.653	50	1.193	42	2.460	8
Ciclomotor	11.560	126	2.187	74	9.373	52
Coche de minusválido	12	0	1	0	11	0
Moto	18.780	400	5.761	302	13.019	98
<b>Vehículos ligeros:</b>						
Turismos S.P. hasta 9 plazas	1.089	7	88	4	1.001	3
Turismos otros	99.716	1.928	48.610	1.605	51.106	323
Ambulancia	92	6	49	4	43	2
Máquina obras y agrícola	137	6	63	3	74	3
Tractor agrícola	293	34	256	27	37	7
Furgoneta	8.634	242	4.749	203	3.885	39
Camiones de -3.500 Kg	2.403	85	1.319	65	1.084	20
<b>Vehículos pesados:</b>						
Camiones de +3.500 Kg	2.746	206	2.397	191	349	15
Vehículos articulados	1.084	127	1.010	122	74	5
Bus escolar	53	3	35	3	18	0
Otro bus	1.824	44	323	25	1.501	19
<b>Otros vehículos:</b>						
Tren	59	5	10	2	49	3
Carro	14	0	9	0	5	0
Otros	1.459	66	947	57	512	9
No especificados	405	9	250	7	155	2
<b>TOTAL VEHÍCULOS</b>	<b>154.013</b>	<b>3.344</b>	<b>69.257</b>	<b>2.736</b>	<b>84.756</b>	<b>608</b>

## Peatones y vehículos implicados en los accidentes con víctimas, con detalle de tipo y número de estos últimos

2.4.

PEATÓN Y TIPO DE VEHÍCULO	NÚMERO DE VEHÍCULOS								
	TOTAL GENERAL			CARRETERA			ZONA URBANA		
	Total	Con un solo vehículo	Con dos o más vehículos	Total	Con un solo vehículo	Con dos o más vehículos	Total	Con un solo vehículo	Con dos o más vehículos
<b>Peatones</b>	11.182	10.495	687	1.309	1.099	210	9.873	9.396	477
<b>Vehículos de dos o tres ruedas:</b>									
Bicicleta o triciclo sin motor	3.653	738	2.915	1.193	270	923	2.460	468	1.992
Ciclomotor	11.560	2.782	8.778	2.187	867	1.320	9.373	1.915	7.458
Coche de minusválido	12	3	9	1	0	1	11	3	8
Moto	18.780	5.154	13.626	5.761	2.677	3.084	13.019	2.477	10.542
<b>Vehículos ligeros:</b>									
Turismos S.P. hasta 9 plazas	1.089	172	917	88	6	82	1.001	166	835
Turismos otros	99.716	21.103	78.613	48.610	13.100	35.510	51.106	8.003	43.103
Ambulancia	92	19	73	49	10	39	43	9	34
Máquina obras y agrícola	137	37	100	63	14	49	74	23	51
Tractor agrícola	293	68	225	256	50	206	37	18	19
Furgoneta	8.634	1.737	6.897	4.749	1.037	3.712	3.885	700	3.185
Camiones de -3.500 Kg.	2.403	376	2.027	1.319	218	1.101	1.084	158	926
<b>Vehículos pesados:</b>									
Camiones de + 3.500 Kg.	2.746	462	2.284	2.397	391	2.006	349	71	278
Vehículos articulados	1.084	256	828	1.010	249	761	74	7	67
Bus escolar	53	8	45	35	6	29	18	2	16
Otros bus	1.824	595	1.229	323	36	287	1.501	559	942
<b>Otros vehículos:</b>									
Tren	59	20	39	10	1	9	49	19	30
Carro	14	2	12	9	0	9	5	2	3
Otros	1.459	377	1.082	947	256	691	512	121	391
No especificados	405	86	319	250	39	211	155	47	108
<b>TOTAL VEHÍCULOS</b>	<b>154.013</b>	<b>33.995</b>	<b>120.018</b>	<b>69.257</b>	<b>19.227</b>	<b>50.030</b>	<b>84.756</b>	<b>14.768</b>	<b>69.988</b>

**Accidentes y víctimas por meses**

MES	TOTAL GENERAL				
	Accidentes con víctimas		Víctimas		
	Total	Mortales	Total	Muertos	Heridos graves
Enero	6.894	168	9.839	222	1.164
Febrero	6.839	169	9.637	208	1.078
Marzo	7.863	179	11.222	233	1.185
Abril	7.127	157	10.348	201	1.158
Mayo	7.783	186	11.084	237	1.284
Junio	8.051	188	11.612	244	1.298
Julio	8.294	196	12.264	259	1.389
Agosto	7.101	209	10.948	274	1.255
Septiembre	6.989	163	10.092	205	1.075
Octubre	7.286	184	10.415	223	1.029
Noviembre	6.923	151	9.852	193	1.016
Diciembre	7.101	167	10.367	215	992
<b>TOTAL</b>	<b>88.251</b>	<b>2.117</b>	<b>127.680</b>	<b>2.714</b>	<b>13.923</b>

**Accidentes y víctimas por días de la semana**

DÍA DE LA SEMANA	TOTAL GENERAL				
	Accidentes con víctimas		Víctimas		
	Total	Mortales	Total	Muertos	Heridos graves
Lunes	12.893	270	18.178	347	1.838
Martes	12.484	243	17.328	312	1.745
Miércoles	12.933	272	17.913	342	1.823
Jueves	13.134	272	18.268	354	1.868
Viernes	14.042	294	20.020	384	2.128
Sábado	12.118	383	18.616	489	2.308
Domingo	10.647	383	17.357	486	2.213
<b>TOTAL</b>	<b>88.251</b>	<b>2.117</b>	<b>127.680</b>	<b>2.714</b>	<b>13.923</b>
Festivo	19.514	754	31.519	957	4.397
Víspera de festivo	12.675	247	18.536	328	1.907
Posterior a festivo	10.431	212	14.703	277	1.543
Otro día laborable	45.631	904	62.922	1.152	6.076
<b>TOTAL</b>	<b>88.251</b>	<b>2.117</b>	<b>127.680</b>	<b>2.714</b>	<b>13.923</b>

Nota : El cómputo de muertos se realiza a 30 días.

**3.1. C y U**

CARRETERA					ZONA URBANA				
Acc. con víctimas			Víctimas		Acc. con víctimas			Víctimas	
Total	Mortales	Total	Muertos	Heridos graves	Total	Mortales	Total	Muertos	Heridos graves
3.065	133	4.804	171	608	3.829	35	5.035	51	556
2.963	128	4.542	152	548	3.876	41	5.095	56	530
3.316	145	5.135	184	696	4.547	34	6.087	49	489
3.166	123	5.093	151	696	3.961	34	5.255	50	462
3.366	154	5.292	189	786	4.417	32	5.792	48	498
3.552	155	5.694	198	852	4.499	33	5.918	46	446
3.968	157	6.567	204	965	4.326	39	5.697	55	424
3.859	173	6.559	226	926	3.242	36	4.389	48	329
3.304	131	5.198	161	682	3.685	32	4.894	44	393
3.402	139	5.276	166	674	3.884	45	5.139	57	355
3.264	118	5.145	150	666	3.659	33	4.707	43	350
3.564	140	5.753	178	649	3.537	27	4.614	37	343
<b>40.789</b>	<b>1.696</b>	<b>65.058</b>	<b>2.130</b>	<b>8.748</b>	<b>47.462</b>	<b>421</b>	<b>62.622</b>	<b>584</b>	<b>5.175</b>

**3.2. C y U**

CARRETERA					ZONA URBANA				
Acc. con víctimas			Víctimas		Acc. con víctimas			Víctimas	
Total	Mortales	Total	Muertos	Heridos graves	Total	Mortales	Total	Muertos	Heridos graves
5.712	219	8.888	269	1.065	7.181	51	9.290	78	773
5.154	192	7.918	239	1.023	7.330	51	9.410	73	722
5.434	212	8.316	257	1.055	7.499	60	9.597	85	768
5.559	201	8.572	258	1.082	7.575	71	9.696	96	786
6.136	226	9.763	289	1.224	7.906	68	10.257	95	904
6.479	312	10.587	396	1.588	5.639	71	8.029	93	720
6.315	334	11.014	422	1.711	4.332	49	6.343	64	502
<b>40.789</b>	<b>1.696</b>	<b>65.058</b>	<b>2.130</b>	<b>8.748</b>	<b>47.462</b>	<b>421</b>	<b>62.622</b>	<b>584</b>	<b>5.175</b>
12.162	645	20.758	817	3.327	7.352	109	10.761	140	1.070
5.533	193	8.884	249	1.082	7.142	54	9.652	79	825
4.180	172	6.575	213	869	6.251	40	8.128	64	674
18.914	686	28.841	851	3.470	26.717	218	34.081	301	2.606
<b>40.789</b>	<b>1.696</b>	<b>65.058</b>	<b>2.130</b>	<b>8.748</b>	<b>47.462</b>	<b>421</b>	<b>62.622</b>	<b>584</b>	<b>5.175</b>

**Accidentes y víctimas por días y meses**

DÍA DEL MES	ENERO					FEBRERO		
	Accidentes con víctimas		Muertos	Víctimas		Accidentes con víctimas		
	Número de accidentes	Mortales		Heridos graves	Heridos leves	Número de accidentes	Mortales	Muertos
Día 1	157	6	9	40	204	212	11	13
Día 2	229	4	6	39	301	285	5	7
Día 3	202	8	9	33	279	240	3	4
Día 4	146	4	7	25	207	249	4	5
Día 5	219	2	3	51	240	231	2	3
Día 6	139	8	9	41	176	288	7	9
Día 7	213	4	5	38	259	216	5	6
Día 8	211	3	3	34	248	164	5	8
Día 9	282	5	6	33	352	222	2	3
Día 10	214	5	8	40	257	215	8	11
Día 11	177	10	15	40	204	216	2	3
Día 12	284	2	3	36	327	276	5	6
Día 13	221	5	7	36	277	314	3	4
Día 14	278	3	5	30	334	264	11	13
Día 15	262	3	4	49	305	209	10	11
Día 16	264	11	15	43	296	237	4	5
Día 17	239	9	11	43	318	240	9	10
Día 18	203	11	14	49	260	258	9	11
Día 19	269	3	4	51	305	278	4	5
Día 20	225	4	5	37	249	264	7	8
Día 21	243	6	7	25	285	224	5	6
Día 22	216	5	8	22	286	241	18	20
Día 23	273	4	5	36	326	248	2	3
Día 24	181	5	6	45	248	256	5	6
Día 25	184	4	5	38	272	232	2	3
Día 26	234	3	4	35	274	236	7	8
Día 27	213	1	2	32	254	288	5	6
Día 28	229	4	5	40	267	236	9	11
Día 29	211	8	11	28	242	0	0	0
Día 30	231	7	8	28	291	0	0	0
Día 31	245	11	13	47	310	0	0	0
<b>TOTAL</b>	<b>6.894</b>	<b>168</b>	<b>222</b>	<b>1.164</b>	<b>8.453</b>	<b>6.839</b>	<b>169</b>	<b>208</b>

Nota : El cómputo de muertos se realiza a 30 días.



**3.3. C y U**

Víctimas		MARZO					ABRIL				
		Accidentes con víctimas			Víctimas		Accidentes con víctimas			Víctimas	
Heridos graves	Heridos leves	Número de accidentes	Mortales	Muertos	Heridos graves	Heridos leves	Número de accidentes	Mortales	Muertos	Heridos graves	Heridos leves
35	300	218	10	12	45	306	247	5	6	32	320
44	322	284	6	7	36	381	245	3	4	37	295
35	284	294	4	7	42	352	290	6	7	51	355
31	290	235	7	10	26	304	242	7	9	55	303
32	287	236	2	3	28	324	194	4	6	39	241
53	352	260	7	8	40	326	238	5	6	43	294
31	306	245	6	11	41	329	229	4	6	21	296
36	213	219	8	12	37	295	238	2	3	37	335
25	268	217	5	6	19	260	222	6	7	49	251
37	257	241	2	3	31	300	204	5	6	49	314
27	283	265	2	3	34	318	200	9	11	48	279
39	317	268	3	4	37	304	191	4	5	38	272
48	370	338	6	7	41	421	218	9	10	35	297
53	312	253	9	10	51	321	226	1	2	36	282
40	290	227	10	14	51	285	256	5	6	38	309
31	290	276	7	8	36	333	222	6	7	37	261
40	276	254	7	8	42	287	271	12	13	42	322
48	278	265	4	5	30	323	223	1	2	37	284
33	345	268	7	10	44	322	212	5	9	48	271
35	340	265	2	3	40	311	233	5	6	31	280
42	263	241	7	8	53	304	234	2	4	26	290
44	304	227	7	11	48	288	254	6	7	36	299
38	283	264	9	10	45	300	258	7	10	32	289
36	308	227	7	8	35	260	301	2	3	35	377
37	271	285	8	10	34	337	256	11	14	45	346
33	261	258	5	6	37	306	189	6	7	47	259
47	372	261	4	5	32	311	263	5	7	34	307
48	309	276	8	10	49	395	228	3	4	32	257
0	0	212	6	8	32	305	259	6	8	30	326
0	0	243	2	3	37	300	284	5	6	38	378
0	0	241	2	3	32	296	0	0	0	0	0
<b>1.078</b>	<b>8.351</b>	<b>7.863</b>	<b>179</b>	<b>233</b>	<b>1.185</b>	<b>9.804</b>	<b>7.127</b>	<b>157</b>	<b>201</b>	<b>1.158</b>	<b>8.989</b>

**Accidentes y víctimas por días y meses**

DÍA DEL MES	MAYO					JUNIO		
	Accidentes con víctimas		Muertos	Víctimas		Accidentes con víctimas		
	Número de accidentes	Mortales		Heridos graves	Heridos leves	Número de accidentes	Mortales	Muertos
Día 1	229	6	9	56	297	291	6	8
Día 2	248	4	6	74	322	286	6	7
Día 3	194	9	11	52	243	244	4	5
Día 4	229	8	9	31	274	284	4	5
Día 5	272	8	9	37	311	299	8	9
Día 6	284	4	5	31	337	271	14	19
Día 7	251	6	7	32	291	218	6	7
Día 8	289	2	3	31	344	265	4	5
Día 9	270	13	16	38	359	265	5	6
Día 10	222	8	10	34	294	285	13	17
Día 11	238	4	6	41	270	284	3	4
Día 12	279	6	7	34	323	316	2	3
Día 13	232	6	7	23	280	258	11	15
Día 14	252	6	8	39	302	214	9	10
Día 15	309	4	6	41	384	301	4	5
Día 16	259	5	7	54	336	278	1	2
Día 17	224	8	9	45	281	297	9	10
Día 18	248	5	6	38	292	248	6	7
Día 19	260	4	5	40	329	299	9	10
Día 20	213	1	2	38	243	252	9	15
Día 21	242	4	5	44	279	232	8	9
Día 22	254	1	2	37	295	285	2	4
Día 23	212	11	13	35	269	265	4	6
Día 24	241	9	12	52	329	249	7	11
Día 25	258	8	10	33	305	253	6	7
Día 26	240	4	7	37	297	283	4	6
Día 27	258	7	8	38	300	234	6	7
Día 28	271	7	9	32	337	229	8	12
Día 29	296	6	7	46	354	274	5	6
Día 30	289	7	9	64	355	292	5	7
Día 31	220	5	7	57	331	0	0	0
<b>TOTAL</b>	<b>7.783</b>	<b>186</b>	<b>237</b>	<b>1.284</b>	<b>9.563</b>	<b>8.051</b>	<b>188</b>	<b>244</b>

**Nota :** El cómputo de muertos se realiza a 30 días.

**3.3. C y U**

Víctimas		JULIO					AGOSTO				
		Accidentes con víctimas			Víctimas		Accidentes con víctimas			Víctimas	
Heridos graves	Heridos leves	Número de accidentes	Mortales	Muertos	Heridos graves	Heridos leves	Número de accidentes	Mortales	Muertos	Heridos graves	Heridos leves
40	375	283	5	6	39	364	277	7	11	55	382
28	311	274	5	6	47	315	239	5	7	44	364
35	293	316	5	9	48	392	261	6	7	51	343
34	340	249	6	9	57	321	231	8	8	37	305
51	366	266	13	15	61	385	263	1	2	38	321
58	352	267	11	15	48	332	233	3	5	28	310
42	306	309	3	4	40	376	231	11	15	35	307
45	316	263	7	9	45	329	245	9	11	62	325
34	309	254	6	8	39	324	229	9	10	53	346
39	322	289	5	7	54	337	234	7	8	35	300
35	372	256	7	10	40	344	211	7	9	27	293
55	375	191	3	4	50	280	232	6	7	28	298
55	365	283	8	9	35	372	248	4	5	34	327
51	286	263	3	6	37	350	252	9	14	57	283
33	396	274	4	5	37	326	232	17	20	53	295
40	318	258	3	4	29	321	162	7	10	37	224
37	363	276	7	8	43	347	248	6	12	32	336
34	316	230	9	10	48	293	219	4	7	43	278
41	361	228	6	8	54	318	206	8	10	50	246
57	318	268	4	5	29	351	270	11	13	43	350
46	341	279	5	6	42	358	243	7	8	35	312
46	357	279	10	11	36	375	208	7	9	33	290
49	309	307	7	9	39	371	190	6	9	41	287
59	308	326	6	10	49	421	188	4	5	30	229
40	315	245	11	12	40	328	249	4	5	39	350
44	356	236	6	7	45	334	217	7	9	44	264
38	295	295	7	11	50	364	225	8	10	31	290
47	325	254	5	7	34	323	233	4	5	35	321
45	342	240	6	7	38	302	181	2	4	40	244
40	362	258	4	11	81	318	205	9	12	58	284
0	0	278	9	11	55	345	239	6	7	27	315
<b>1.298</b>	<b>10.070</b>	<b>8.294</b>	<b>196</b>	<b>259</b>	<b>1.389</b>	<b>10.616</b>	<b>7.101</b>	<b>209</b>	<b>274</b>	<b>1.255</b>	<b>9.419</b>

**Accidentes y víctimas por días y meses**

DÍA DEL MES	SEPTIEMBRE					OCTUBRE		
	Accidentes con víctimas		Víctimas			Accidentes con víctimas		
	Número de accidentes	Mortales	Muertos	Heridos graves	Heridos leves	Número de accidentes	Mortales	Muertos
Día 1	228	2	3	31	282	246	7	8
Día 2	221	3	4	23	286	249	3	4
Día 3	266	10	11	40	316	248	15	17
Día 4	255	5	11	36	317	196	4	7
Día 5	249	10	11	55	337	241	3	5
Día 6	224	8	9	55	299	225	4	5
Día 7	251	4	5	36	311	247	8	8
Día 8	240	5	6	32	296	252	6	7
Día 9	219	4	6	26	273	241	2	4
Día 10	277	5	7	29	337	214	4	5
Día 11	208	6	7	37	265	223	7	8
Día 12	218	6	7	53	284	199	5	6
Día 13	208	6	8	43	288	262	7	8
Día 14	235	9	10	29	295	251	6	8
Día 15	211	2	3	45	250	256	4	5
Día 16	257	9	11	31	298	276	5	6
Día 17	230	5	6	22	291	232	5	6
Día 18	300	10	12	49	383	185	11	12
Día 19	210	2	3	25	266	225	9	11
Día 20	208	8	9	42	290	268	7	8
Día 21	212	1	3	29	282	243	5	6
Día 22	238	9	10	29	275	263	6	7
Día 23	218	4	5	43	253	258	10	14
Día 24	200	3	5	22	270	223	2	3
Día 25	266	8	9	47	325	197	7	8
Día 26	246	3	4	48	312	221	7	8
Día 27	199	3	4	40	268	203	4	4
Día 28	226	5	7	25	290	218	4	5
Día 29	227	3	3	26	270	229	3	4
Día 30	242	5	6	27	303	273	4	5
Día 31	0	0	0	0	0	222	10	11
<b>TOTAL</b>	<b>6.989</b>	<b>163</b>	<b>205</b>	<b>1.075</b>	<b>8.812</b>	<b>7.286</b>	<b>184</b>	<b>223</b>

Nota : El cómputo de muertos se realiza a 30 días.

**3.3. C y U**

Víctimas		NOVIEMBRE					DICIEMBRE				
		Accidentes con víctimas			Víctimas		Accidentes con víctimas			Víctimas	
Heridos graves	Heridos leves	Número de accidentes	Mortales	Muertos	Heridos graves	Heridos leves	Número de accidentes	Mortales	Muertos	Heridos graves	Heridos leves
33	292	196	6	7	44	272	228	4	8	21	272
47	314	215	5	5	16	288	261	5	6	29	302
49	308	240	5	6	25	284	238	3	4	38	289
36	285	272	6	7	42	322	284	4	6	34	351
20	292	253	3	5	41	289	221	9	10	37	303
29	266	322	8	10	42	407	189	9	12	40	265
30	270	257	4	5	50	313	247	5	6	40	356
28	312	180	7	8	33	254	159	7	8	21	235
26	335	224	8	12	37	280	262	4	7	45	312
39	283	229	0	1	20	305	240	4	6	31	266
44	290	258	4	5	41	328	313	2	3	39	406
32	288	227	5	6	29	273	214	5	6	35	285
43	309	221	3	4	33	267	174	12	14	26	238
36	295	195	3	4	34	249	274	5	6	41	333
26	308	185	1	2	42	252	233	5	6	32	299
37	328	216	3	4	32	251	301	5	6	50	382
39	287	211	4	5	28	246	281	7	8	41	329
35	241	239	2	3	32	272	282	5	6	42	343
29	248	207	3	4	28	250	196	6	10	23	263
28	342	244	7	8	25	330	163	5	6	26	215
22	308	205	6	8	21	272	332	7	9	34	449
31	319	179	8	10	34	246	281	8	10	32	368
32	331	222	5	7	25	252	250	8	8	39	319
41	277	234	9	10	41	269	237	5	7	26	306
37	286	224	0	1	23	261	141	3	5	28	189
36	278	317	8	12	42	392	190	4	8	21	263
18	240	268	7	9	35	314	147	6	7	28	190
22	283	205	8	10	34	263	198	3	4	21	277
28	281	229	8	9	47	349	192	1	1	15	260
34	369	249	5	6	40	293	209	6	7	34	272
42	298	0	0	0	0	0	164	5	5	23	223
<b>1.029</b>	<b>9.163</b>	<b>6.923</b>	<b>151</b>	<b>193</b>	<b>1.016</b>	<b>8.643</b>	<b>7.101</b>	<b>167</b>	<b>215</b>	<b>992</b>	<b>9.160</b>

**Accidentes con víctimas según la hora y el día de la semana en carretera 3.4. C**

HORA	Lunes	Martes	Miércoles	Jueves	Viernes	Sábado	Domingo	Total
00:00-00:59	94	69	71	68	82	114	169	667
01:00-01:59	88	62	58	58	96	128	159	649
02:00-02:59	63	43	47	53	65	114	137	522
03:00-03:59	50	49	46	59	59	134	131	528
04:00-04:59	37	33	52	48	58	127	137	492
05:00-05:59	64	41	55	61	82	155	194	652
06:00-06:59	132	113	101	110	144	215	246	1.061
07:00-07:59	272	231	248	241	247	225	276	1.740
08:00-08:59	371	339	329	329	335	228	259	2.190
09:00-09:59	333	293	309	327	277	243	216	1.998
10:00-10:59	323	277	278	242	249	261	246	1.876
11:00-11:59	293	314	315	297	281	363	343	2.206
12:00-12:59	343	285	304	323	304	468	415	2.442
13:00-13:59	362	331	351	367	439	429	410	2.689
14:00-14:59	389	324	338	371	408	429	337	2.596
15:00-15:59	351	305	361	347	400	279	252	2.295
16:00-16:59	301	306	310	309	353	359	323	2.261
17:00-17:59	319	302	310	360	381	418	381	2.471
18:00-18:59	390	366	360	368	444	393	383	2.704
19:00-19:59	377	333	371	355	396	375	366	2.573
20:00-20:59	292	284	330	320	346	316	320	2.208
21:00-21:59	195	186	199	211	288	276	268	1.623
22:00-22:59	171	165	157	194	229	237	189	1.342
23:00-23:59	102	103	134	141	173	193	158	1.004
<b>TOTAL</b>	<b>5.712</b>	<b>5.154</b>	<b>5.434</b>	<b>5.559</b>	<b>6.136</b>	<b>6.479</b>	<b>6.315</b>	<b>40.789</b>

**Accidentes con víctimas según la hora y el día de la semana en zona urbana 3.4. U**

HORA	Lunes	Martes	Miércoles	Jueves	Viernes	Sábado	Domingo	Total
00:00-00:59	76	67	73	98	74	131	132	651
01:00-01:59	68	59	59	74	89	142	149	640
02:00-02:59	38	30	47	47	71	135	116	484
03:00-03:59	25	28	28	52	60	119	118	430
04:00-04:59	30	16	30	35	47	121	103	382
05:00-05:59	20	24	27	29	56	107	107	370
06:00-06:59	68	50	48	68	94	142	176	646
07:00-07:59	149	141	155	155	173	142	136	1.051
08:00-08:59	340	388	411	386	370	114	98	2.107
09:00-09:59	430	454	511	483	440	159	110	2.587
10:00-10:59	363	370	422	401	364	228	134	2.282
11:00-11:59	415	431	406	434	378	284	158	2.506
12:00-12:59	472	508	429	464	488	379	221	2.961
13:00-13:59	562	530	511	551	554	335	283	3.326
14:00-14:59	569	563	584	530	596	396	282	3.520
15:00-15:59	436	476	471	495	552	276	163	2.869
16:00-16:59	410	400	433	395	470	277	194	2.579
17:00-17:59	448	452	469	437	521	272	204	2.803
18:00-18:59	511	489	503	511	508	317	227	3.066
19:00-19:59	581	534	567	552	518	325	275	3.352
20:00-20:59	460	506	481	516	497	330	289	3.079
21:00-21:59	333	376	412	406	419	353	270	2.569
22:00-22:59	217	281	238	272	326	303	238	1.875
23:00-23:59	160	157	184	184	241	252	149	1.327
<b>TOTAL</b>	<b>7.181</b>	<b>7.330</b>	<b>7.499</b>	<b>7.575</b>	<b>7.906</b>	<b>5.639</b>	<b>4.332</b>	<b>47.462</b>

## Accidentes y víctimas por horas

## 3.5. C y U

HORA	TOTAL GENERAL				CARRETERA				ZONA URBANA			
	Accidentes con víctimas		Víctimas		Accidentes con víctimas		Víctimas		Accidentes con víctimas		Víctimas	
	Total	Mortales	Total	Muertos	Total	Mortales	Total	Muertos	Total	Mortales	Total	Muertos
00:00-00:59	1.318	47	2.087	54	667	37	1.091	42	651	10	996	12
01:00-01:59	1.289	46	2.086	62	649	38	1.100	48	640	8	986	14
02:00-02:59	1.006	49	1.625	62	522	37	858	47	484	12	767	15
03:00-03:59	958	49	1.463	58	528	45	823	52	430	4	640	6
04:00-04:59	874	43	1.385	56	492	29	773	39	382	14	612	17
05:00-05:59	1.022	63	1.624	81	652	49	1.048	64	370	14	576	17
06:00-06:59	1.707	76	2.630	91	1.061	60	1.687	72	646	16	943	19
07:00-07:59	2.791	92	4.045	113	1.740	74	2.673	90	1.051	18	1.372	23
08:00-08:59	4.297	106	5.986	133	2.190	88	3.397	110	2.107	18	2.589	23
09:00-09:59	4.585	87	6.147	110	1.998	65	2.984	80	2.587	22	3.163	30
10:00-10:59	4.158	84	5.675	109	1.876	63	2.895	80	2.282	21	2.780	29
11:00-11:59	4.712	89	6.514	112	2.206	65	3.396	80	2.506	24	3.118	32
12:00-12:59	5.403	116	7.551	151	2.442	98	3.825	124	2.961	18	3.726	27
13:00-13:59	6.015	91	8.508	130	2.689	75	4.274	104	3.326	16	4.234	26
14:00-14:59	6.116	100	8.547	140	2.596	90	4.015	121	3.520	10	4.532	19
15:00-15:59	5.164	109	7.409	144	2.295	91	3.651	118	2.869	18	3.758	26
16:00-16:59	4.840	121	7.098	157	2.261	97	3.662	125	2.579	24	3.436	32
17:00-17:59	5.274	129	7.743	161	2.471	108	4.016	131	2.803	21	3.727	30
18:00-18:59	5.770	115	8.488	148	2.704	99	4.429	122	3.066	16	4.059	26
19:00-19:59	5.925	130	8.695	168	2.573	93	4.237	119	3.352	37	4.458	49
20:00-20:59	5.287	137	7.804	170	2.208	108	3.672	130	3.079	29	4.132	40
21:00-21:59	4.192	87	6.131	109	1.623	68	2.668	81	2.569	19	3.463	28
22:00-22:59	3.217	79	4.831	99	1.342	64	2.220	78	1.875	15	2.611	21
23:00-23:59	2.331	72	3.608	96	1.004	55	1.664	73	1.327	17	1.944	23
<b>TOTAL</b>	<b>88.251</b>	<b>2.117</b>	<b>127.680</b>	<b>2.714</b>	<b>40.789</b>	<b>1.696</b>	<b>65.058</b>	<b>2.130</b>	<b>47.462</b>	<b>421</b>	<b>62.622</b>	<b>584</b>

Nota : El cómputo de muertos se realiza a 30 días.

## Accidentes y víctimas por meses, según luminosidad

MES	Número de accidentes	Pleno día			Crepúsculo	
		Muertos	Heridos graves	Heridos leves	Número de accidentes	Muertos
<b>EN CARRETERA:</b>						
Enero	1.666	72	324	2.176	167	7
Febrero	1.804	84	312	2.337	157	9
Marzo	2.287	98	470	2.901	137	12
Abril	2.362	95	509	3.174	126	6
Mayo	2.642	141	588	3.335	140	10
Junio	2.853	151	665	3.727	148	13
Julio	3.118	144	749	4.251	162	10
Agosto	2.915	152	675	4.113	161	14
Septiembre	2.376	99	480	3.118	151	8
Octubre	2.187	92	424	2.792	191	13
Noviembre	1.864	73	331	2.460	170	11
Diciembre	1.895	79	333	2.600	180	11
<b>TOTAL</b>	<b>27.969</b>	<b>1.280</b>	<b>5.860</b>	<b>36.984</b>	<b>1.890</b>	<b>124</b>
<b>EN ZONA URBANA:</b>						
Enero	2.239	19	298	2.516	187	6
Febrero	2.487	28	325	2.832	152	3
Marzo	3.134	31	304	3.731	179	2
Abril	2.982	29	348	3.485	167	3
Mayo	3.501	32	361	4.053	156	4
Junio	3.739	40	344	4.460	149	1
Julio	3.499	36	318	4.147	179	2
Agosto	2.499	31	233	3.038	137	4
Septiembre	2.670	29	276	3.125	191	2
Octubre	2.628	28	209	3.144	198	2
Noviembre	2.229	23	206	2.518	174	1
Diciembre	1.993	14	174	2.314	167	0
<b>TOTAL</b>	<b>33.600</b>	<b>340</b>	<b>3.396</b>	<b>39.363</b>	<b>2.036</b>	<b>30</b>
<b>TOTAL GENERAL:</b>						
Enero	3.905	91	622	4.692	354	13
Febrero	4.291	112	637	5.169	309	12
Marzo	5.421	129	774	6.632	316	14
Abril	5.344	124	857	6.659	293	9
Mayo	6.143	173	949	7.388	296	14
Junio	6.592	191	1.009	8.187	297	14
Julio	6.617	180	1.067	8.398	341	12
Agosto	5.414	183	908	7.151	298	18
Septiembre	5.046	128	756	6.243	342	10
Octubre	4.815	120	633	5.936	389	15
Noviembre	4.093	96	537	4.978	344	12
Diciembre	3.888	93	507	4.914	347	11
<b>TOTAL</b>	<b>61.569</b>	<b>1.620</b>	<b>9.256</b>	<b>76.347</b>	<b>3.926</b>	<b>154</b>

Nota : El cómputo de muertos se realiza a 30 días.



## 3.7.

Heridos graves	Heridos leves	Noche con iluminación				Noche sin iluminación			
		Número de accidentes	Muertos	Heridos graves	Heridos leves	Número de accidentes	Muertos	Heridos graves	Heridos leves
26	219	595	36	110	803	637	56	148	827
28	215	479	23	79	619	523	36	129	671
32	171	441	16	86	607	451	58	108	576
41	181	313	18	58	391	365	33	87	500
47	178	260	14	58	352	324	24	93	452
47	183	253	15	52	345	298	18	89	389
45	199	304	14	64	409	384	36	107	539
46	229	365	15	84	508	418	45	121	557
36	197	370	18	59	517	407	36	107	523
47	271	500	26	94	681	524	35	109	692
34	209	617	21	136	884	613	45	165	776
29	248	769	26	120	1.089	720	62	167	989
<b>458</b>	<b>2.500</b>	<b>5.266</b>	<b>242</b>	<b>1.000</b>	<b>7.205</b>	<b>5.664</b>	<b>484</b>	<b>1.430</b>	<b>7.491</b>
22	212	1.389	25	230	1.682	14	1	6	18
10	186	1.217	23	193	1.469	20	3	1	22
19	223	1.221	16	163	1.573	13	0	3	22
18	211	806	17	95	1.038	6	1	1	9
20	192	748	11	116	986	12	1	1	15
18	163	600	5	83	782	11	0	1	21
18	207	633	16	80	852	15	1	8	12
19	162	591	12	74	794	15	0	4	18
22	240	812	14	89	1.079	12	0	5	13
19	254	1.042	24	125	1.311	16	3	2	18
14	211	1.234	18	125	1.539	22	1	5	46
18	203	1.365	20	149	1.705	12	2	3	12
<b>217</b>	<b>2.464</b>	<b>11.658</b>	<b>201</b>	<b>1.522</b>	<b>14.810</b>	<b>168</b>	<b>13</b>	<b>40</b>	<b>226</b>
48	431	1.984	61	340	2.485	651	57	154	845
38	401	1.696	46	272	2.088	543	39	130	693
51	394	1.662	32	249	2.180	464	58	111	598
59	392	1.119	35	153	1.429	371	34	88	509
67	370	1.008	25	174	1.338	336	25	94	467
65	346	853	20	135	1.127	309	18	90	410
63	406	937	30	144	1.261	399	37	115	551
65	391	956	27	158	1.302	433	45	125	575
58	437	1.182	32	148	1.596	419	36	112	536
66	525	1.542	50	219	1.992	540	38	111	710
48	420	1.851	39	261	2.423	635	46	170	822
47	451	2.134	46	269	2.794	732	64	170	1.001
<b>675</b>	<b>4.964</b>	<b>16.924</b>	<b>443</b>	<b>2.522</b>	<b>22.015</b>	<b>5.832</b>	<b>497</b>	<b>1.470</b>	<b>7.717</b>

## Víctimas de los accidentes según edades y sexo, en carretera

TIPO DE VEHÍCULO	LESIVIDAD	De 0 a 1				De 2 a 5				De 6 a 9				De 10 a 14				
		Varón	Mujer	Desconocido	Total	Varón	Mujer	Desconocido	Total	Varón	Mujer	Desconocido	Total	Varón	Mujer	Desconocido	Total	
TOTALES	Muertos	3	5	0	8	4	4	0	8	6	4	0	10	8	6	0	14	
	Heridos graves	2	12	0	14	15	19	0	34	33	25	0	58	69	53	0	122	
	Heridos leves	140	123	0	263	261	277	4	542	300	277	3	580	416	419	1	836	
PEATONES	Muertos	0	0	0	0	0	1	0	1	0	0	0	0	1	1	0	2	
	Heridos graves	0	4	0	4	2	0	0	2	4	4	0	8	7	5	0	12	
	Heridos leves	2	2	0	4	4	6	0	10	13	6	0	19	19	19	1	39	
CONDUCTORES Y PASAJEROS DE VEHÍCULOS DE DOS RUEDAS	Bicicletas	Muertos	0	0	0	0	0	1	0	1	1	0	0	1	0	0	0	0
		Heridos graves	0	0	0	0	0	0	0	0	4	0	0	4	7	2	0	9
		Heridos leves	0	0	0	0	0	1	0	1	4	4	1	9	26	3	0	29
	Ciclomotores	Muertos	0	0	0	0	0	0	0	0	0	0	0	0	1	0	0	1
		Heridos graves	0	0	0	0	0	0	0	0	0	1	0	1	12	3	0	15
		Heridos leves	0	1	0	1	0	0	0	0	1	0	0	1	22	7	0	29
	Motocicletas	Muertos	0	0	0	0	0	0	0	0	0	0	0	0	0	0	0	0
		Heridos graves	0	0	0	0	0	0	0	0	1	0	0	1	4	3	0	7
		Heridos leves	0	0	0	0	1	0	0	1	3	0	0	3	10	5	0	15
CONDUCTORES Y PASAJEROS DE VEHÍCULOS PESADOS	Camiones > 3500 Kg.	Muertos	0	0	0	0	0	0	0	0	0	0	0	0	0	0	0	0
		Heridos graves	0	0	0	0	0	0	0	0	1	0	0	1	2	0	0	2
		Heridos leves	0	0	0	0	0	0	0	0	0	1	0	1	1	1	0	2
	Autobuses	Muertos	0	0	0	0	0	0	0	0	0	0	0	0	0	0	0	0
		Heridos graves	0	0	0	0	1	0	0	1	1	0	0	1	0	0	0	0
		Heridos leves	1	2	0	3	3	5	0	8	6	3	0	9	8	8	0	16
	Vehículos articulados	Muertos	0	0	0	0	0	0	0	0	0	0	0	0	0	0	0	0
		Heridos graves	0	0	0	0	0	0	0	0	0	0	0	0	0	0	0	0
		Heridos leves	0	0	0	0	1	0	0	1	1	0	0	1	0	0	0	0
CONDUCTORES Y PASAJEROS DE VEHÍCULOS LIGEROS	Turismos	Muertos	3	5	0	8	3	1	0	4	2	4	0	6	6	5	0	11
		Heridos graves	2	7	0	9	12	15	0	27	20	18	0	38	32	35	0	67
		Heridos leves	124	112	0	236	228	245	4	477	252	246	2	500	290	342	0	632
	Ambulancias	Muertos	0	0	0	0	0	0	0	0	0	0	0	0	0	0	0	0
		Heridos graves	0	0	0	0	0	0	0	0	0	0	0	0	0	0	0	0
		Heridos leves	0	0	0	0	0	0	0	0	0	0	0	0	0	0	0	0
	Furgonetas	Muertos	0	0	0	0	1	1	0	2	3	0	0	3	0	0	0	0
		Heridos graves	0	1	0	1	0	3	0	3	2	2	0	4	5	5	0	10
		Heridos leves	10	6	0	16	21	16	0	37	16	13	0	29	30	32	0	62
	Camiones - 3.500	Muertos	0	0	0	0	0	0	0	0	0	0	0	0	0	0	0	0
		Heridos graves	0	0	0	0	0	0	0	0	0	0	0	0	0	0	0	0
		Heridos leves	2	0	0	2	1	0	0	1	1	0	0	1	0	1	0	1
	Otros	Muertos	0	0	0	0	0	0	0	0	0	0	0	0	0	0	0	0
		Heridos graves	0	0	0	0	0	1	0	1	0	0	0	0	0	0	0	0
		Heridos leves	0	0	0	0	0	0	0	0	1	2	0	3	3	0	0	3
CONDUCTORES Y PASAJEROS DE OTROS VEHÍCULOS	Muertos	0	0	0	0	0	0	0	0	0	0	0	0	0	0	0	0	
	Heridos graves	0	0	0	0	0	0	0	0	0	0	0	0	0	0	0	0	
	Heridos leves	1	0	0	1	2	4	0	6	2	2	0	4	7	1	0	8	

Nota: El cómputo de muertos se realiza a 30 días.

## 4.1. C

De 15 a 17				De 18 a 20				De 21 a 24				De 25 a 29				De 30 a 34				De 35 a 39			
Varón	Mujer	Desconocido	Total	Varón	Mujer	Desconocido	Total	Varón	Mujer	Desconocido	Total	Varón	Mujer	Desconocido	Total	Varón	Mujer	Desconocido	Total	Varón	Mujer	Desconocido	Total
37	11	0	48	86	34	1	121	131	32	0	163	187	42	0	229	202	39	0	241	175	32	0	207
233	88	0	321	435	143	0	578	631	213	0	844	773	224	0	997	851	232	2	1.085	755	185	1	941
770	551	2	1.323	2.300	1.345	5	3.650	3.305	2.145	7	5.457	4.245	2.742	6	6.993	4.170	2.286	5	6.461	3.486	1.859	4	5.349
2	0	0	2	1	2	0	3	6	1	0	7	7	3	0	10	5	4	0	9	17	1	0	18
8	7	0	15	8	2	0	10	12	7	0	19	15	6	0	21	20	8	0	28	19	5	0	24
14	9	0	23	11	7	0	18	18	25	0	43	21	11	0	32	39	22	0	61	51	17	0	68
2	1	0	3	0	0	0	0	0	0	0	0	5	0	0	5	0	2	0	2	5	0	0	5
14	0	0	14	3	0	0	3	9	3	0	12	8	3	0	11	16	0	0	16	20	0	0	20
23	4	0	27	18	4	0	22	27	1	0	28	58	4	0	62	94	4	0	98	83	6	0	89
17	1	0	18	9	1	0	10	8	0	0	8	5	1	0	6	4	0	0	4	2	1	0	3
126	18	0	144	81	17	0	98	41	6	0	47	31	8	0	39	31	7	0	38	34	4	0	38
319	73	0	392	219	60	0	279	96	50	0	146	82	43	0	125	92	32	0	124	84	27	0	111
0	0	0	0	4	0	0	4	15	2	0	17	53	6	0	59	65	1	0	66	54	3	0	57
10	1	0	11	33	6	0	39	112	13	0	125	211	23	0	234	301	23	0	324	260	17	0	277
34	14	0	48	86	24	0	110	238	44	0	282	523	118	0	641	667	86	1	754	598	65	1	664
0	0	0	0	0	0	0	0	0	0	0	0	3	0	0	3	7	0	0	7	5	1	0	6
0	0	0	0	0	0	0	0	5	0	0	5	21	1	0	22	20	2	0	22	22	1	1	24
1	0	0	1	4	0	0	4	21	2	0	23	72	2	0	74	93	4	0	97	89	2	0	91
0	3	0	3	0	0	0	0	1	4	0	5	0	1	0	1	1	0	0	1	0	1	0	1
2	6	0	8	0	2	0	2	2	4	0	6	4	1	0	5	2	1	0	3	8	3	0	11
6	11	0	17	8	15	0	23	17	13	0	30	19	23	0	42	25	14	0	39	19	17	0	36
0	0	0	0	0	0	0	0	0	0	0	0	1	1	0	2	3	0	0	3	5	0	0	5
0	0	0	0	0	0	0	0	2	0	0	2	5	0	0	5	15	0	0	15	12	0	0	12
1	0	0	1	5	0	0	5	5	0	0	5	32	1	0	33	52	0	0	52	43	2	0	45
14	6	0	20	66	29	1	96	94	25	0	119	94	29	0	123	90	28	0	118	70	23	0	93
61	47	0	108	280	110	0	390	407	164	0	571	405	166	0	571	368	176	2	546	303	142	0	445
317	408	2	727	1.783	1.189	5	2.977	2.594	1.919	7	4.520	2.995	2.415	6	5.416	2.632	2.023	4	4.659	2.126	1.628	3	3.757
0	0	0	0	0	0	0	0	0	0	0	0	0	0	0	0	1	0	0	1	1	0	0	1
0	0	0	0	0	0	0	0	0	0	0	0	1	0	0	1	2	3	0	5	2	0	0	2
0	0	0	0	1	3	0	4	6	0	0	6	4	2	0	6	1	1	0	2	5	3	0	8
0	0	0	0	3	2	0	5	5	0	0	5	14	1	0	15	20	4	0	24	12	2	0	14
3	6	0	9	19	6	0	25	25	11	0	36	46	11	0	57	51	7	0	58	59	7	0	66
49	27	0	76	131	32	0	163	205	72	0	277	310	99	0	409	365	80	0	445	291	77	0	368
0	0	0	0	2	0	0	2	1	0	0	1	2	0	0	2	4	0	0	4	2	0	0	2
0	0	0	0	0	0	0	0	5	0	0	5	7	0	0	7	6	1	0	7	3	1	0	4
1	1	0	2	10	2	0	12	42	10	0	52	68	3	0	71	64	6	0	70	59	8	0	67
1	0	0	1	0	0	0	0	1	0	0	1	3	0	0	3	2	0	0	2	1	0	0	1
4	0	0	4	4	0	0	4	5	1	0	6	5	2	0	7	7	0	0	7	6	3	0	9
3	0	0	3	7	3	0	10	15	2	0	17	22	7	0	29	11	3	0	14	10	3	0	13
1	0	0	1	1	0	0	1	0	0	0	0	0	0	0	0	0	0	0	0	1	0	0	1
5	3	0	8	7	0	0	7	6	4	0	10	14	3	0	17	12	4	0	16	7	2	0	9
2	4	0	6	17	6	0	23	21	7	0	28	39	14	0	53	35	11	0	46	28	4	0	32

## Víctimas de los accidentes según edades y sexo, en carretera

TIPO DE VEHÍCULO	LESIVIDAD	De 40 a 44				De 45 a 49				De 50 a 54				De 55 a 59				
		Varón	Mujer	Desconocido	Total	Varón	Mujer	Desconocido	Total	Varón	Mujer	Desconocido	Total	Varón	Mujer	Desconocido	Total	
TOTALES	Muertos	177	29	1	207	146	32	0	178	101	26	0	127	91	24	0	115	
	Heridos graves	582	173	0	755	500	165	2	667	356	128	0	484	276	128	0	404	
	Heridos leves	2.651	1.481	3	4.135	2.071	1.225	2	3.298	1.698	1.070	3	2.771	1.252	757	1	2.010	
PEATONES	Muertos	19	1	0	20	11	2	0	13	16	2	0	18	12	3	0	15	
	Heridos graves	18	5	0	23	17	6	0	23	10	7	0	17	12	8	0	20	
	Heridos leves	41	16	0	57	30	6	0	36	19	21	0	40	14	10	0	24	
CONDUCTORES Y PASAJEROS DE VEHÍCULOS DE DOS RUEDAS	Bicicletas	Muertos	2	0	0	2	3	0	0	3	4	0	0	4	4	0	0	4
		Heridos graves	36	4	0	40	27	1	1	29	21	3	0	24	15	2	0	17
		Heridos leves	70	11	0	81	78	3	0	81	72	4	0	76	45	2	0	47
	Ciclomotores	Muertos	6	1	0	7	4	0	0	4	2	0	0	2	5	0	0	5
		Heridos graves	20	5	0	25	28	9	0	37	20	0	0	20	11	3	0	14
		Heridos leves	74	22	0	96	58	25	0	83	57	9	0	66	52	7	0	59
	Motocicletas	Muertos	53	1	0	54	26	2	0	28	20	2	0	22	10	0	0	10
		Heridos graves	169	14	0	183	157	19	0	176	90	10	0	100	60	5	0	65
		Heridos leves	413	54	0	467	330	52	0	382	221	27	0	248	109	10	0	119
CONDUCTORES Y PASAJEROS DE VEHÍCULOS PESADOS	Camiones > 3500 Kg.	Muertos	7	0	0	7	7	0	0	7	3	0	0	3	4	0	0	4
		Heridos graves	22	1	0	23	23	3	0	26	7	0	0	7	6	0	0	6
		Heridos leves	98	3	0	101	65	2	0	67	57	1	0	58	43	2	0	45
	Autobuses	Muertos	0	2	0	2	0	0	0	0	1	0	0	1	2	1	0	3
		Heridos graves	4	0	0	4	9	5	0	14	3	4	0	7	1	1	0	2
		Heridos leves	14	18	0	32	14	22	0	36	8	15	0	23	10	11	0	21
	Vehículos articulados	Muertos	3	0	0	3	9	0	0	9	2	0	0	2	4	0	0	4
		Heridos graves	13	1	0	14	9	0	0	9	8	0	0	8	6	0	0	6
		Heridos leves	43	2	0	45	31	0	0	31	26	1	0	27	22	0	0	22
CONDUCTORES Y PASAJEROS DE VEHÍCULOS LIGEROS	Turismos	Muertos	71	24	1	96	65	25	0	90	36	19	0	55	43	18	0	61
		Heridos graves	242	127	0	369	178	111	1	290	150	95	0	245	130	103	0	233
		Heridos leves	1.547	1.266	3	2.816	1.170	1.052	1	2.223	1.024	915	3	1.942	781	672	1	1.454
	Ambulancias	Muertos	0	0	0	0	0	0	0	0	0	0	0	0	0	0	0	0
		Heridos graves	2	0	0	2	2	0	0	2	2	0	0	2	0	0	0	0
		Heridos leves	3	0	0	3	4	1	0	5	3	1	0	4	1	0	0	1
	Furgonetas	Muertos	10	0	0	10	13	3	0	16	10	1	0	11	3	0	0	3
		Heridos graves	36	12	0	48	32	8	0	40	29	8	0	37	17	4	0	21
		Heridos leves	241	71	0	312	214	47	1	262	153	66	0	219	119	34	0	153
	Camiones - 3.500	Muertos	3	0	0	3	3	0	0	3	2	0	0	2	0	0	0	0
		Heridos graves	13	0	0	13	8	0	0	8	12	0	0	12	4	0	0	4
		Heridos leves	65	6	0	71	38	5	0	43	31	5	0	36	23	2	0	25
	Otros	Muertos	1	0	0	1	4	0	0	4	2	0	0	2	2	0	0	2
		Heridos graves	4	2	0	6	5	1	0	6	1	0	0	1	6	1	0	7
		Heridos leves	11	4	0	15	8	3	0	11	12	3	0	15	18	3	0	21
CONDUCTORES Y PASAJEROS DE OTROS VEHÍCULOS	Muertos	2	0	0	2	1	0	0	1	3	2	0	5	2	2	0	4	
	Heridos graves	3	2	0	5	5	2	0	7	3	1	0	4	8	1	0	9	
	Heridos leves	31	8	0	39	31	7	0	38	15	2	0	17	15	4	0	19	

Nota: El cómputo de muertos se realiza a 30 días.

## 4.1. C (continuación)

De 60 a 64				De 65 a 69				De 70 a 74				Más de 74				No especificada				Total			
Varón	Mujer	Desconocido	Total	Varón	Mujer	Desconocido	Total	Varón	Mujer	Desconocido	Total	Varón	Mujer	Desconocido	Total	Varón	Mujer	Desconocido	Total	Varón	Mujer	Desconocido	Total
78	22	0	100	67	25	1	93	58	27	0	85	112	45	0	157	15	3	1	19	1.684	442	4	2.130
230	101	0	331	172	84	0	256	160	80	0	240	267	138	0	405	136	68	8	212	6.476	2.259	13	8.748
1.069	714	0	1.783	782	541	3	1.326	676	369	0	1.045	915	472	1	1.388	2.266	2.496	208	4.970	32.773	21.149	258	54.180
10	1	0	11	8	3	0	11	13	7	0	20	24	11	0	35	6	0	0	6	158	43	0	201
8	12	0	20	10	10	0	20	18	8	0	26	37	21	0	58	12	5	1	18	237	130	1	368
24	13	0	37	17	18	0	35	20	12	0	32	32	32	0	64	13	18	5	36	402	270	6	678
3	1	0	4	3	0	0	3	0	0	0	0	6	0	0	6	0	0	0	0	38	5	0	43
19	2	0	21	19	0	0	19	6	1	0	7	16	0	0	16	5	0	1	6	245	21	2	268
40	0	0	40	37	3	0	40	24	0	0	24	21	1	0	22	45	4	1	50	765	59	2	826
5	0	0	5	4	0	0	4	4	1	0	5	6	0	0	6	0	0	0	0	82	6	0	88
12	2	0	14	13	1	0	14	18	1	0	19	33	1	0	34	6	2	0	8	517	88	0	605
34	6	0	40	21	3	0	24	30	1	0	31	54	4	0	58	65	43	4	112	1.360	413	4	1.777
7	0	0	7	0	0	0	0	0	0	0	0	0	0	0	0	1	0	0	1	308	17	0	325
25	2	0	27	9	1	0	10	2	0	0	2	1	0	0	1	32	4	1	37	1.477	141	1	1.619
60	6	0	66	33	3	0	36	13	0	0	13	7	0	0	7	255	76	7	338	3.601	584	9	4.194
2	0	0	2	0	0	0	0	1	0	0	1	0	0	0	0	0	0	0	0	39	1	0	40
11	0	0	11	1	0	0	1	1	0	0	1	0	0	0	0	2	0	0	2	144	8	1	153
30	0	0	30	1	0	0	1	0	0	0	0	0	0	0	0	27	1	0	28	602	21	0	623
2	0	0	2	1	0	0	1	0	0	0	0	0	0	0	0	0	0	0	0	8	12	0	20
5	2	0	7	2	0	0	2	0	0	0	0	1	1	0	2	0	0	0	0	45	30	0	75
16	18	0	34	4	10	0	14	1	5	0	6	4	1	0	5	8	15	14	37	191	226	14	431
1	0	0	1	0	0	0	0	0	0	0	0	0	0	0	0	0	0	0	0	28	1	0	29
3	0	0	3	0	0	0	0	0	0	0	0	0	0	0	0	2	0	0	2	75	1	0	76
7	0	0	7	1	0	0	1	0	0	0	0	0	0	0	0	5	0	0	5	275	6	0	281
35	19	0	54	37	19	1	57	31	17	0	48	60	33	0	93	7	2	1	10	827	331	4	1.162
118	72	0	190	95	66	0	161	92	66	0	158	148	102	0	250	66	53	4	123	3.109	1.675	7	4.791
739	627	0	1.366	596	469	3	1.068	529	329	0	858	715	407	1	1.123	1.629	2.222	168	4.019	22.071	18.486	213	40.770
0	0	0	0	0	0	0	0	0	0	0	0	2	0	0	2	0	0	0	0	4	0	0	4
0	1	0	1	0	0	0	0	0	0	0	0	0	2	0	2	0	0	0	0	11	6	0	17
0	2	0	2	0	1	0	1	1	2	0	3	2	2	0	4	1	10	0	11	32	28	0	60
8	1	0	9	7	2	0	9	4	2	0	6	5	1	0	6	1	1	0	2	119	21	0	140
16	6	0	22	15	6	0	21	15	4	0	19	14	8	0	22	2	2	1	5	386	117	1	504
88	32	0	120	52	28	0	80	38	15	0	53	54	19	0	73	168	94	6	268	2.555	860	7	3.422
1	0	0	1	0	0	0	0	0	0	0	0	1	0	0	1	0	0	0	0	21	0	0	21
3	1	0	4	2	0	0	2	0	0	0	0	1	0	0	1	7	0	0	7	71	3	0	74
10	2	0	12	3	0	0	3	2	0	0	2	3	0	0	3	25	0	3	28	448	51	3	502
2	0	0	2	4	1	0	5	3	0	0	3	7	0	0	7	0	0	0	0	33	1	0	34
9	1	0	10	5	0	0	5	6	0	0	6	12	3	0	15	1	0	0	1	80	15	0	95
11	6	0	17	9	4	0	13	9	2	0	11	13	3	0	16	2	3	0	5	165	51	0	216
2	0	0	2	3	0	0	3	2	0	0	2	1	0	0	1	0	0	0	0	19	4	0	23
1	0	0	1	1	0	0	1	2	0	0	2	4	0	0	4	1	2	0	3	79	24	0	103
10	2	0	12	8	2	0	10	9	3	0	12	10	3	0	13	23	10	0	33	306	94	0	400

## Víctimas de los accidentes según edades y sexo, en zona urbana

TIPO DE VEHÍCULO	LESIVIDAD	De 0 a 1				De 2 a 5				De 6 a 9				De 10 a 14				
		Varón	Mujer	Desconocido	Total	Varón	Mujer	Desconocido	Total	Varón	Mujer	Desconocido	Total	Varón	Mujer	Desconocido	Total	
TOTALES	Muertos	2	0	0	2	5	2	0	7	3	1	0	4	4	3	0	7	
	Heridos graves	5	0	1	6	28	14	0	42	55	29	0	84	82	47	0	129	
	Heridos leves	74	66	3	143	334	284	2	620	392	306	1	699	579	456	4	1.039	
PEATONES	Muertos	2	0	0	2	5	2	0	7	3	1	0	4	4	2	0	6	
	Heridos graves	4	0	0	4	27	11	0	38	44	24	0	68	45	33	0	78	
	Heridos leves	19	12	0	31	217	129	1	347	217	141	1	359	205	179	1	385	
CONDUCTORES Y PASAJEROS DE VEHÍCULOS DE DOS RUEDAS	Bicicletas	Muertos	0	0	0	0	0	0	0	0	0	0	0	0	0	0	0	
		Heridos graves	0	0	0	0	1	1	0	2	10	1	0	11	19	4	0	23
		Heridos leves	0	0	0	0	4	0	0	4	34	6	0	40	144	23	0	167
	Ciclomotores	Muertos	0	0	0	0	0	0	0	0	0	0	0	0	0	0	0	
		Heridos graves	0	0	0	0	0	0	0	0	0	1	0	1	8	2	0	10
		Heridos leves	0	1	0	1	1	0	0	1	7	3	0	10	60	35	0	95
	Motocicletas	Muertos	0	0	0	0	0	0	0	0	0	0	0	0	0	0	0	
		Heridos graves	0	0	0	0	0	0	0	0	1	0	0	1	1	1	0	2
		Heridos leves	0	1	0	1	0	1	0	1	9	8	0	17	28	28	0	56
CONDUCTORES Y PASAJEROS DE VEHÍCULOS PESADOS	Camiones > 3500 Kg.	Muertos	0	0	0	0	0	0	0	0	0	0	0	0	0	0	0	
		Heridos graves	0	0	0	0	0	0	0	0	0	0	0	0	0	0	0	
		Heridos leves	0	0	0	0	0	0	0	0	0	0	0	0	0	0	0	
	Autobuses	Muertos	0	0	0	0	0	0	0	0	0	0	0	0	0	0	0	
		Heridos graves	0	0	1	1	0	0	0	0	0	0	0	0	0	0	0	0
		Heridos leves	2	2	0	4	5	8	0	13	2	8	0	10	6	6	0	12
	Vehículos articulados	Muertos	0	0	0	0	0	0	0	0	0	0	0	0	0	0	0	
		Heridos graves	0	0	0	0	0	0	0	0	0	0	0	0	0	0	0	
		Heridos leves	0	0	0	0	0	0	0	0	0	0	0	0	0	0	0	
CONDUCTORES Y PASAJEROS DE VEHÍCULOS LIGEROS	Turismos	Muertos	0	0	0	0	0	0	0	0	0	0	0	0	1	0	1	
		Heridos graves	1	0	0	1	0	2	0	2	0	2	0	2	7	6	0	13
		Heridos leves	49	48	3	100	101	143	1	245	118	133	0	251	121	176	3	300
	Ambulancias	Muertos	0	0	0	0	0	0	0	0	0	0	0	0	0	0	0	
		Heridos graves	0	0	0	0	0	0	0	0	0	0	0	0	0	0	0	
		Heridos leves	0	0	0	0	0	0	0	0	0	0	0	0	0	0	0	
	Furgonetas	Muertos	0	0	0	0	0	0	0	0	0	0	0	0	0	0	0	
		Heridos graves	0	0	0	0	0	0	0	0	0	1	0	1	0	0	0	
		Heridos leves	3	0	0	3	4	3	0	7	1	3	0	4	7	9	0	16
	Camiones - 3.500	Muertos	0	0	0	0	0	0	0	0	0	0	0	0	0	0	0	
		Heridos graves	0	0	0	0	0	0	0	0	0	0	0	0	0	0	0	
		Heridos leves	0	2	0	2	1	0	0	1	1	1	0	2	2	0	0	2
	Otros	Muertos	0	0	0	0	0	0	0	0	0	0	0	0	0	0	0	
		Heridos graves	0	0	0	0	0	0	0	0	0	0	0	0	0	1	0	1
		Heridos leves	1	0	0	1	1	0	0	1	0	0	0	0	1	0	0	1
CONDUCTORES Y PASAJEROS DE OTROS VEHÍCULOS	Muertos	0	0	0	0	0	0	0	0	0	0	0	0	0	0	0		
	Heridos graves	0	0	0	0	0	0	0	0	0	0	0	0	2	0	0	2	
	Heridos leves	0	0	0	0	0	0	0	0	3	3	0	6	5	0	0	5	

Nota: El cómputo de muertos se realiza a 30 días.

## 4.1. U

De 15 a 17				De 18 a 20				De 21 a 24				De 25 a 29				De 30 a 34				De 35 a 39			
Varón	Mujer	Desconocido	Total	Varón	Mujer	Desconocido	Total	Varón	Mujer	Desconocido	Total	Varón	Mujer	Desconocido	Total	Varón	Mujer	Desconocido	Total	Varón	Mujer	Desconocido	Total
21	5	0	26	28	9	0	37	32	7	0	39	42	15	0	57	37	8	0	45	36	7	0	43
196	81	1	278	271	102	0	373	274	100	3	377	392	162	3	557	440	137	1	578	376	90	0	466
1.630	879	10	2.519	2.957	1.642	13	4.612	3.621	2.290	10	5.921	4.708	2.952	20	7.680	4.702	2.632	11	7.345	3.491	2.034	10	5.535
2	1	0	3	1	1	0	2	4	2	0	6	3	7	0	10	5	2	0	7	6	3	0	9
19	22	0	41	16	23	0	39	20	25	0	45	28	37	1	66	35	33	0	68	49	31	0	80
109	169	2	280	114	141	0	255	162	195	1	358	222	217	2	441	251	245	2	498	201	233	2	436
5	1	0	6	0	0	0	0	1	0	0	1	0	1	0	1	1	0	0	1	0	0	0	0
6	2	0	8	11	5	0	16	14	2	0	16	14	5	1	20	18	7	0	25	17	2	0	19
126	17	0	143	109	31	2	142	108	37	0	145	182	71	3	256	179	58	0	237	134	30	0	164
11	1	0	12	9	2	0	11	6	2	0	8	10	0	0	10	2	1	0	3	3	1	0	4
139	41	1	181	126	40	0	166	76	23	1	100	61	23	1	85	54	25	0	79	58	5	0	63
1.114	403	7	1.524	1.310	531	5	1.846	845	521	2	1.368	707	498	6	1.211	543	292	2	837	347	234	0	581
1	0	0	1	7	1	0	8	11	1	0	12	17	1	0	18	16	2	0	18	21	0	0	21
12	4	0	16	47	3	0	50	82	14	0	96	188	33	0	221	251	30	1	282	197	20	0	217
85	24	0	109	252	96	1	349	663	171	0	834	1.451	491	2	1.944	1.795	478	0	2.273	1.476	388	2	1.866
0	0	0	0	0	0	0	0	0	0	0	0	0	0	0	0	0	0	0	0	0	0	0	0
0	0	0	0	0	0	0	0	1	0	0	1	1	0	0	1	1	0	0	1	0	0	0	0
1	0	0	1	0	1	0	1	1	0	0	1	7	0	0	7	12	0	0	12	8	0	0	8
0	0	0	0	0	0	0	0	0	0	0	0	0	0	0	0	0	0	0	0	0	1	0	1
0	0	0	0	0	0	0	0	0	0	0	0	1	2	0	3	0	0	0	0	0	1	0	1
4	12	0	16	7	17	0	24	7	22	0	29	13	30	0	43	36	54	0	90	28	48	0	76
0	0	0	0	0	0	0	0	0	0	0	0	0	0	0	0	0	0	0	0	0	0	0	0
0	0	0	0	0	0	0	0	0	0	0	0	0	0	0	0	0	0	0	0	1	0	0	1
0	0	0	0	0	0	0	0	0	0	0	0	1	0	0	1	2	0	0	2	4	1	0	5
1	2	0	3	11	5	0	16	10	2	0	12	10	5	0	15	12	1	0	13	5	2	0	7
12	11	0	23	61	29	0	90	72	36	2	110	80	55	0	135	70	37	0	107	43	30	0	73
171	239	1	411	1.108	799	5	1.912	1.726	1.300	7	3.033	1.950	1.584	6	3.540	1.713	1.430	6	3.149	1.148	1.066	6	2.220
0	0	0	0	0	0	0	0	0	0	0	0	0	0	0	0	0	0	0	0	0	0	0	0
0	0	0	0	0	0	0	0	0	0	0	0	0	0	0	0	0	0	0	0	0	0	0	0
0	0	0	0	2	2	0	4	3	2	0	5	3	2	0	5	2	2	0	4	5	1	0	6
0	0	0	0	0	0	0	0	0	0	0	0	1	0	0	1	0	2	0	2	0	0	0	0
0	0	0	0	1	0	0	1	2	0	0	2	7	2	0	9	3	4	0	7	4	1	0	5
7	7	0	14	34	14	0	48	56	30	0	86	107	42	1	150	117	52	0	169	103	24	0	127
1	0	0	1	0	0	0	0	0	0	0	0	1	0	0	1	0	0	0	0	0	0	0	0
0	0	0	0	0	0	0	0	1	0	0	1	1	0	0	1	2	0	0	2	0	0	0	0
1	0	0	1	9	0	0	9	15	3	0	18	30	8	0	38	25	6	1	32	13	1	0	14
0	0	0	0	0	0	0	0	0	0	0	0	0	1	0	1	0	0	0	0	0	0	0	0
2	0	0	2	3	0	0	3	0	0	0	0	6	1	0	7	0	0	0	0	2	0	0	2
1	1	0	2	3	3	0	6	7	1	0	8	4	0	0	4	5	2	0	7	5	1	0	6
0	0	0	0	0	0	0	0	0	0	0	0	0	0	0	0	1	0	0	1	1	0	0	1
6	1	0	7	6	2	0	8	6	0	0	6	5	4	0	9	6	1	0	7	5	0	0	5
11	7	0	18	9	7	0	16	28	8	0	36	31	9	0	40	22	13	0	35	19	7	0	26

## Víctimas de los accidentes según edades y sexo, en zona urbana

TIPO DE VEHICULO	LESIVIDAD	De 40 a 44				De 45 a 49				De 50 a 54				De 55 a 59				
		Varón	Mujer	Desconocido	Total	Varón	Mujer	Desconocido	Total	Varón	Mujer	Desconocido	Total	Varón	Mujer	Desconocido	Total	
TOTALES	Muertos	23	10	0	33	27	9	0	36	23	4	0	27	12	11	0	23	
	Heridos graves	300	90	0	390	240	93	1	334	166	92	0	258	119	88	0	207	
	Heridos leves	2.784	1.640	6	4.430	2.145	1.358	5	3.508	1.509	1.067	5	2.581	1.166	825	10	2.001	
PEATONES	Muertos	6	6	0	12	9	6	0	15	7	4	0	11	3	8	0	11	
	Heridos graves	29	24	0	53	46	39	0	85	32	54	0	86	29	55	0	84	
	Heridos leves	197	260	1	458	182	229	1	412	158	230	1	389	168	248	4	420	
CONDUCTORES Y PASAJEROS DE VEHÍCULOS DE DOS RUEDAS	Bicicletas	Muertos	1	0	0	1	0	0	0	0	0	0	0	1	0	0	1	
		Heridos graves	10	3	0	13	11	4	0	15	14	3	0	17	8	0	8	
		Heridos leves	114	29	0	143	101	23	0	124	78	14	0	92	57	14	0	71
	Ciclomotores	Muertos	4	1	0	5	5	1	0	6	5	0	0	5	0	1	0	1
		Heridos graves	41	12	0	53	29	8	0	37	13	8	0	21	14	0	0	14
		Heridos leves	275	161	0	436	191	93	0	284	112	52	0	164	74	23	0	97
	Motocicletas	Muertos	11	0	0	11	9	1	0	10	6	0	0	6	3	0	0	3
		Heridos graves	172	18	0	190	113	20	1	134	79	6	0	85	40	3	0	43
		Heridos leves	1.101	253	3	1.357	842	202	2	1.046	540	112	3	655	342	62	2	406
CONDUCTORES Y PASAJEROS DE VEHÍCULOS PESADOS	Ca-miones > 3500 Kg.	Muertos	0	0	0	0	0	0	0	0	0	0	0	0	0	0	0	
		Heridos graves	0	0	0	0	1	0	0	1	0	0	0	0	0	0	0	0
		Heridos leves	3	0	0	3	6	0	0	6	4	0	0	4	5	0	0	5
	Autobuses	Muertos	0	0	0	0	0	0	0	0	0	0	0	0	0	0	0	0
		Heridos graves	0	2	0	2	2	2	0	4	0	3	0	3	2	5	0	7
		Heridos leves	25	71	0	96	29	75	0	104	22	83	0	105	15	74	0	89
	Vehículos articulados	Muertos	0	0	0	0	0	0	0	0	0	0	0	0	0	0	0	0
		Heridos graves	0	0	0	0	0	0	0	0	0	0	0	0	0	0	0	0
		Heridos leves	2	1	0	3	0	0	0	0	2	0	0	2	1	0	0	1
CONDUCTORES Y PASAJEROS DE VEHÍCULOS LIGEROS	Turismos	Muertos	1	2	0	3	2	0	0	2	4	0	0	4	4	2	0	6
		Heridos graves	36	28	0	64	29	16	0	45	24	17	0	41	20	25	0	45
		Heridos leves	954	827	2	1.783	683	703	2	1.388	526	554	1	1.081	451	390	4	845
	Ambulancias	Muertos	0	0	0	0	0	0	0	0	0	0	0	0	0	0	0	0
		Heridos graves	1	0	0	1	0	0	0	0	0	0	0	0	0	0	0	0
		Heridos leves	6	1	0	7	1	1	0	2	0	1	0	1	2	0	0	2
	Furgonetas	Muertos	0	1	0	1	2	0	0	2	0	0	0	0	1	0	0	1
		Heridos graves	8	2	0	10	5	2	0	7	3	1	0	4	5	0	0	5
		Heridos leves	76	28	0	104	75	19	0	94	46	13	0	59	40	7	0	47
	Camiones - 3.500	Muertos	0	0	0	0	0	0	0	0	0	0	0	0	0	0	0	0
		Heridos graves	1	0	0	1	0	0	0	0	0	0	0	0	0	0	0	0
		Heridos leves	18	2	0	20	17	4	0	21	11	1	0	12	2	2	0	4
	Otros	Muertos	0	0	0	0	0	1	0	1	1	0	0	1	0	0	0	0
		Heridos graves	0	0	0	0	1	1	0	2	1	0	0	1	0	0	0	0
		Heridos leves	4	2	0	6	4	3	0	7	1	1	0	2	3	2	0	5
CONDUCTORES Y PASAJEROS DE OTROS VEHÍCULOS	Muertos	0	0	0	0	0	0	0	0	0	0	0	0	0	0	0	0	
	Heridos graves	2	1	0	3	3	1	0	4	0	0	0	0	1	0	0	1	
	Heridos leves	9	5	0	14	14	6	0	20	9	6	0	15	6	3	0	9	



## 4.1. U (continuación)

De 60 a 64				De 65 a 69				De 70 a 74				Más de 74				No especificada				Total			
Varón	Mujer	Desconocido	Total	Varón	Mujer	Desconocido	Total	Varón	Mujer	Desconocido	Total	Varón	Mujer	Desconocido	Total	Varón	Mujer	Desconocido	Total	Varón	Mujer	Desconocido	Total
8	10	0	18	15	8	0	23	16	13	0	29	59	55	0	114	9	3	2	14	402	180	2	584
114	59	1	174	92	61	0	153	81	76	0	157	198	257	3	458	81	43	30	154	3.510	1.621	44	5.175
863	678	1	1.542	553	494	1	1.048	473	401	3	877	972	1.087	23	2.082	1.200	852	629	2.681	34.153	21.943	767	56.863
6	9	0	15	6	7	0	13	13	12	0	25	51	51	0	102	4	3	2	9	140	127	2	269
46	45	1	92	60	53	0	113	54	62	0	116	144	231	3	378	20	19	12	51	747	821	17	1.585
173	233	1	407	179	222	0	401	191	209	1	401	474	604	12	1.090	141	125	152	418	3.580	4.021	185	7.786
0	0	0	0	0	0	0	0	1	0	0	1	1	0	0	1	0	0	0	0	11	2	0	13
6	0	0	6	4	0	0	4	1	0	0	1	9	1	0	10	5	2	0	7	178	42	1	221
46	5	0	51	26	2	0	28	22	0	0	22	30	3	0	33	65	11	9	85	1.559	374	14	1.947
0	0	0	0	2	0	0	2	0	0	0	0	1	0	0	1	0	0	0	0	58	10	0	68
7	0	0	7	8	0	0	8	7	0	0	7	9	0	0	9	14	2	2	18	664	190	5	859
54	10	0	64	43	2	0	45	32	3	0	35	48	2	1	51	184	100	57	341	5.947	2.964	80	8.991
1	0	0	1	1	0	0	1	0	0	0	0	0	0	0	0	3	0	0	3	107	6	0	113
34	2	0	36	4	0	0	4	4	0	0	4	4	0	0	4	17	10	4	31	1.246	164	6	1.416
167	17	0	184	69	3	0	72	22	1	0	23	38	5	1	44	223	52	33	308	9.103	2.393	49	11.545
0	0	0	0	0	0	0	0	0	0	0	0	0	0	0	0	0	0	0	0	0	0	0	0
1	0	0	1	0	0	0	0	0	0	0	0	0	0	0	0	0	0	0	0	5	0	0	5
1	0	0	1	1	0	0	1	0	0	0	0	2	0	0	2	0	0	1	1	51	1	1	53
0	0	0	0	0	0	0	0	0	0	0	0	0	0	0	0	0	0	0	0	0	1	0	1
0	1	0	1	0	1	0	1	3	6	0	9	5	9	0	14	0	2	0	2	13	34	1	48
16	93	0	109	22	75	0	97	32	50	0	82	68	168	0	236	10	36	29	75	349	932	29	1.310
0	0	0	0	0	0	0	0	0	0	0	0	0	0	0	0	0	0	0	0	0	0	0	0
0	0	0	0	0	0	0	0	0	0	0	0	0	0	0	0	0	0	0	0	1	0	0	1
0	0	0	0	0	0	0	0	0	0	0	0	0	0	0	0	0	0	0	0	12	2	0	14
1	1	0	2	4	1	0	5	2	1	0	3	4	3	0	7	2	0	0	2	73	28	0	101
18	11	0	29	14	7	0	21	10	6	0	16	23	15	0	38	22	8	6	36	542	341	8	891
381	300	0	681	199	184	1	384	162	136	2	300	293	290	9	592	534	510	339	1.383	12.388	10.812	398	23.598
0	0	0	0	0	0	0	0	0	0	0	0	0	0	0	0	0	0	0	0	0	0	0	0
0	0	0	0	0	0	0	0	0	1	0	1	0	0	0	0	0	0	0	0	1	1	0	2
0	1	0	1	0	0	0	0	0	0	0	0	0	0	0	0	0	0	0	0	24	13	0	37
0	0	0	0	0	0	0	0	0	0	0	0	0	0	0	0	0	0	0	0	4	3	0	7
0	0	0	0	0	0	0	0	1	0	0	1	0	0	0	0	1	0	1	2	40	13	1	54
15	12	0	27	9	4	0	13	7	1	0	8	12	7	0	19	26	10	6	42	745	285	7	1.037
0	0	0	0	0	0	0	0	0	0	0	0	0	0	0	0	0	0	0	0	2	0	0	2
2	0	0	2	1	0	0	1	1	0	0	1	0	0	0	0	0	0	4	4	9	0	4	13
3	1	0	4	1	1	0	2	0	0	0	0	2	2	0	4	1	2	1	4	152	36	2	190
0	0	0	0	2	0	0	2	0	0	0	0	2	0	0	2	0	0	0	0	5	2	0	7
0	0	0	0	1	0	0	1	0	1	0	1	3	1	0	4	0	0	0	0	19	5	0	24
1	1	0	2	1	0	0	1	3	1	0	4	0	0	0	0	2	0	1	3	47	18	1	66
0	0	0	0	0	0	0	0	0	0	0	0	0	1	0	1	0	0	0	0	2	1	0	3
0	0	0	0	0	0	0	0	0	0	0	0	1	0	0	1	2	0	1	3	45	10	1	56
6	5	0	11	3	1	0	4	2	0	0	2	5	6	0	11	14	6	1	21	196	92	1	289

## Edad y sexo de los conductores víctimas de accidentes, en carretera

TIPO DE VEHÍCULO	LESIVIDAD	De 0 a 1				De 2 a 5				De 6 a 9				De 10 a 14				
		Varón	Mujer	Desconocido	Total	Varón	Mujer	Desconocido	Total	Varón	Mujer	Desconocido	Total	Varón	Mujer	Desconocido	Total	
TOTALES	Muertos	0	0	0	0	0	1	0	1	0	0	0	0	0	0	0	0	
	Heridos graves	0	0	0	0	0	0	0	0	4	0	0	4	14	4	0	18	
	Heridos leves	0	0	0	0	0	0	0	0	4	4	1	9	50	6	0	56	
CONDUCTORES DE VEHÍCULOS DE DOS RUEDAS	Bicicletas	Muertos	0	0	0	0	0	1	0	1	0	0	0	0	0	0	0	0
		Heridos graves	0	0	0	0	0	0	0	0	4	0	0	4	7	2	0	9
		Heridos leves	0	0	0	0	0	0	0	0	4	4	1	9	26	2	0	28
	Ciclomotores	Muertos	0	0	0	0	0	0	0	0	0	0	0	0	0	0	0	0
		Heridos graves	0	0	0	0	0	0	0	0	0	0	0	0	6	2	0	8
		Heridos leves	0	0	0	0	0	0	0	0	0	0	0	0	16	1	0	17
	Motocicletas	Muertos	0	0	0	0	0	0	0	0	0	0	0	0	0	0	0	0
		Heridos graves	0	0	0	0	0	0	0	0	0	0	0	0	1	0	0	1
		Heridos leves	0	0	0	0	0	0	0	0	0	0	0	0	2	0	0	2
CONDUCTORES DE VEHÍCULOS PESADOS	Camiones > 3500 Kg.	Muertos	0	0	0	0	0	0	0	0	0	0	0	0	0	0	0	0
		Heridos graves	0	0	0	0	0	0	0	0	0	0	0	0	0	0	0	0
		Heridos leves	0	0	0	0	0	0	0	0	0	0	0	0	0	0	0	0
	Autobuses	Muertos	0	0	0	0	0	0	0	0	0	0	0	0	0	0	0	0
		Heridos graves	0	0	0	0	0	0	0	0	0	0	0	0	0	0	0	0
		Heridos leves	0	0	0	0	0	0	0	0	0	0	0	0	0	0	0	0
	Vehículos articulados	Muertos	0	0	0	0	0	0	0	0	0	0	0	0	0	0	0	0
		Heridos graves	0	0	0	0	0	0	0	0	0	0	0	0	0	0	0	0
		Heridos leves	0	0	0	0	0	0	0	0	0	0	0	0	0	0	0	0
CONDUCTORES DE VEHÍCULOS LIGEROS	Turismos	Muertos	0	0	0	0	0	0	0	0	0	0	0	0	0	0	0	0
		Heridos graves	0	0	0	0	0	0	0	0	0	0	0	0	0	0	0	0
		Heridos leves	0	0	0	0	0	0	0	0	0	0	0	0	2	2	0	4
	Ambulancias	Muertos	0	0	0	0	0	0	0	0	0	0	0	0	0	0	0	0
		Heridos graves	0	0	0	0	0	0	0	0	0	0	0	0	0	0	0	0
		Heridos leves	0	0	0	0	0	0	0	0	0	0	0	0	0	0	0	0
	Furgonetas	Muertos	0	0	0	0	0	0	0	0	0	0	0	0	0	0	0	0
		Heridos graves	0	0	0	0	0	0	0	0	0	0	0	0	0	0	0	0
		Heridos leves	0	0	0	0	0	0	0	0	0	0	0	0	0	0	0	0
	Camiones - 3.500	Muertos	0	0	0	0	0	0	0	0	0	0	0	0	0	0	0	0
		Heridos graves	0	0	0	0	0	0	0	0	0	0	0	0	0	0	0	0
		Heridos leves	0	0	0	0	0	0	0	0	0	0	0	0	0	0	0	0
	Otros	Muertos	0	0	0	0	0	0	0	0	0	0	0	0	0	0	0	0
		Heridos graves	0	0	0	0	0	0	0	0	0	0	0	0	0	0	0	0
		Heridos leves	0	0	0	0	0	0	0	0	0	0	0	0	2	0	0	2
CONDUCTORES DE OTROS VEHÍCULOS	Muertos	0	0	0	0	0	0	0	0	0	0	0	0	0	0	0	0	
	Heridos graves	0	0	0	0	0	0	0	0	0	0	0	0	0	0	0	0	
	Heridos leves	0	0	0	0	0	0	0	0	0	0	0	0	2	1	0	3	

Nota: El cómputo de muertos se realiza a 30 días.

## 4.1.1. C

De 15 a 17				De 18 a 20				De 21 a 24				De 25 a 29				De 30 a 34				De 35 a 39			
Varón	Mujer	Desconocido	Total	Varón	Mujer	Desconocido	Total	Varón	Mujer	Desconocido	Total	Varón	Mujer	Desconocido	Total	Varón	Mujer	Desconocido	Total	Varón	Mujer	Desconocido	Total
17	2	0	19	52	10	0	62	98	22	0	120	152	20	0	172	164	24	0	188	142	16	0	158
139	9	0	148	285	50	0	335	460	95	0	555	615	112	0	727	716	114	1	831	642	94	1	737
323	41	0	364	1.420	538	0	1.958	2.249	1.222	4	3.475	3.162	1.714	1	4.877	3.362	1.492	2	4.856	2.897	1.180	3	4.080
2	1	0	3	0	0	0	0	0	0	0	0	5	0	0	5	0	2	0	2	5	0	0	5
14	0	0	14	3	0	0	3	9	3	0	12	8	3	0	11	16	0	0	16	20	0	0	20
22	4	0	26	17	4	0	21	27	1	0	28	58	4	0	62	94	4	0	98	83	6	0	89
13	1	0	14	9	1	0	10	8	0	0	8	4	1	0	5	3	0	0	3	2	1	0	3
110	8	0	118	73	7	0	80	36	3	0	39	31	6	0	37	30	5	0	35	33	3	0	36
261	33	0	294	195	39	0	234	91	34	0	125	72	34	0	106	85	25	0	110	78	21	0	99
0	0	0	0	4	0	0	4	13	2	0	15	53	2	0	55	63	0	0	63	54	0	0	54
8	0	0	8	26	1	0	27	107	2	0	109	208	6	0	214	292	8	0	300	256	8	0	264
24	0	0	24	73	7	0	80	224	10	0	234	507	42	0	549	655	36	1	692	588	31	1	620
0	0	0	0	0	0	0	0	0	0	0	0	3	0	0	3	5	0	0	5	5	0	0	5
0	0	0	0	0	0	0	0	3	0	0	3	17	1	0	18	16	1	0	17	19	0	1	20
0	0	0	0	2	0	0	2	16	1	0	17	62	2	0	64	84	2	0	86	84	0	0	84
0	0	0	0	0	0	0	0	0	0	0	0	0	0	0	0	1	0	0	1	0	0	0	0
0	0	0	0	0	0	0	0	0	0	0	0	0	0	0	0	0	0	0	0	2	0	0	2
0	0	0	0	0	0	0	0	3	0	0	3	3	2	0	5	5	1	0	6	5	2	0	7
0	0	0	0	0	0	0	0	0	0	0	0	1	1	0	2	3	0	0	3	5	0	0	5
0	0	0	0	0	0	0	0	2	0	0	2	4	0	0	4	15	0	0	15	11	0	0	11
0	0	0	0	0	0	0	0	5	0	0	5	29	1	0	30	48	0	0	48	43	0	0	43
0	0	0	0	36	9	0	45	72	20	0	92	72	16	0	88	74	19	0	93	58	14	0	72
1	0	0	1	168	40	0	208	273	83	0	356	296	90	0	386	286	97	1	384	245	78	0	323
11	0	0	11	1.056	477	0	1.533	1.709	1.142	4	2.855	2.118	1.566	1	3.685	2.044	1.381	1	3.426	1.720	1.076	2	2.798
0	0	0	0	0	0	0	0	0	0	0	0	0	0	0	0	0	0	0	0	1	0	0	1
0	0	0	0	0	0	0	0	0	0	0	0	0	0	0	0	1	1	0	2	1	0	0	1
0	0	0	0	0	0	0	0	1	0	0	1	3	0	0	3	1	1	0	2	1	1	0	2
0	0	0	0	1	0	0	1	3	0	0	3	9	0	0	9	10	3	0	13	8	1	0	9
1	0	0	1	6	2	0	8	19	2	0	21	28	2	0	30	37	1	0	38	39	5	0	44
1	2	0	3	60	7	0	67	107	24	0	131	213	46	0	259	250	30	0	280	209	40	0	249
0	0	0	0	1	0	0	1	1	0	0	1	2	0	0	2	3	0	0	3	2	0	0	2
0	0	0	0	0	0	0	0	3	0	0	3	6	0	0	6	5	0	0	5	3	0	0	3
0	0	0	0	6	1	0	7	34	4	0	38	50	3	0	53	54	3	0	57	55	0	0	55
1	0	0	1	0	0	0	0	1	0	0	1	3	0	0	3	2	0	0	2	1	0	0	1
1	0	0	1	3	0	0	3	3	1	0	4	5	2	0	7	6	0	0	6	6	0	0	6
2	0	0	2	6	0	0	6	13	1	0	14	19	3	0	22	10	2	0	12	9	2	0	11
1	0	0	1	1	0	0	1	0	0	0	0	0	0	0	0	0	0	0	0	1	0	0	1
4	1	0	5	6	0	0	6	5	1	0	6	12	2	0	14	12	1	0	13	7	0	0	7
2	2	0	4	5	3	0	8	19	5	0	24	28	11	0	39	32	7	0	39	22	1	0	23

## Edad y sexo de los conductores víctimas de accidentes, en carretera

TIPO DE VEHÍCULO	LESIVIDAD	De 40 a 44				De 45 a 49				De 50 a 54				De 55 a 59				
		Varón	Mujer	Desconocido	Total	Varón	Mujer	Desconocido	Total	Varón	Mujer	Desconocido	Total	Varón	Mujer	Desconocido	Total	
TOTALES	Muertos	141	14	1	156	121	19	0	140	80	6	0	86	69	10	0	79	
	Heridos graves	498	89	0	587	424	83	2	509	308	51	0	359	236	43	0	279	
	Heridos leves	2.219	893	1	3.113	1.736	669	0	2.405	1.471	526	1	1.998	1.063	339	1	1.403	
CONDUCTORES DE VEHÍCULOS DE DOS RUEDAS	Bicicletas	Muertos	2	0	0	2	3	0	0	3	4	0	0	4	4	0	0	4
		Heridos graves	36	4	0	40	27	1	1	29	21	3	0	24	15	2	0	17
		Heridos leves	70	11	0	81	78	3	0	81	72	4	0	76	45	2	0	47
	Ciclomotores	Muertos	6	0	0	6	4	0	0	4	2	0	0	2	5	0	0	5
		Heridos graves	19	4	0	23	28	8	0	36	19	0	0	19	11	2	0	13
		Heridos leves	74	17	0	91	56	18	0	74	56	8	0	64	51	5	0	56
	Motocicletas	Muertos	53	0	0	53	26	1	0	27	20	0	0	20	10	0	0	10
		Heridos graves	166	6	0	172	157	2	0	159	89	2	0	91	59	3	0	62
		Heridos leves	408	23	0	431	325	15	0	340	220	8	0	228	106	1	0	107
CONDUCTORES DE VEHÍCULOS PESADOS	Camiones > 3500 Kg.	Muertos	7	0	0	7	5	0	0	5	3	0	0	3	3	0	0	3
		Heridos graves	22	0	0	22	21	2	0	23	7	0	0	7	5	0	0	5
		Heridos leves	91	0	0	91	60	1	0	61	54	0	0	54	39	0	0	39
	Autobuses	Muertos	0	0	0	0	0	0	0	0	0	0	0	0	0	0	0	0
		Heridos graves	0	0	0	0	2	0	0	2	1	0	0	1	0	0	0	0
		Heridos leves	5	0	0	5	5	0	0	5	2	0	0	2	5	0	0	5
	Vehículos articulados	Muertos	3	0	0	3	9	0	0	9	2	0	0	2	4	0	0	4
		Heridos graves	12	0	0	12	7	0	0	7	8	0	0	8	6	0	0	6
		Heridos leves	40	0	0	40	31	0	0	31	25	0	0	25	22	0	0	22
CONDUCTORES DE VEHÍCULOS LIGEROS	Turismos	Muertos	59	14	1	74	54	17	0	71	33	5	0	38	37	8	0	45
		Heridos graves	195	66	0	261	143	66	1	210	126	44	0	170	110	35	0	145
		Heridos leves	1.271	811	1	2.083	952	608	0	1.560	872	478	1	1.351	655	314	1	970
	Ambulancias	Muertos	0	0	0	0	0	0	0	0	0	0	0	0	0	0	0	0
		Heridos graves	1	0	0	1	1	0	0	1	1	0	0	1	0	0	0	0
		Heridos leves	2	0	0	2	1	0	0	1	1	0	0	1	0	0	0	0
	Furgonetas	Muertos	7	0	0	7	12	1	0	13	9	0	0	9	2	0	0	2
		Heridos graves	30	6	0	36	22	2	0	24	22	2	0	24	15	1	0	16
		Heridos leves	173	25	0	198	164	19	0	183	120	21	0	141	90	13	0	103
	Camiones - 3.500	Muertos	2	0	0	2	3	0	0	3	2	0	0	2	0	0	0	0
		Heridos graves	11	0	0	11	6	0	0	6	11	0	0	11	4	0	0	4
		Heridos leves	52	1	0	53	31	1	0	32	24	3	0	27	20	0	0	20
	Otros	Muertos	1	0	0	1	4	0	0	4	2	0	0	2	2	0	0	2
		Heridos graves	3	1	0	4	5	0	0	5	1	0	0	1	4	0	0	4
		Heridos leves	10	1	0	11	8	1	0	9	11	2	0	13	17	1	0	18
	CONDUCTORES DE OTROS VEHÍCULOS	Muertos	1	0	0	1	1	0	0	1	3	1	0	4	2	2	0	4
		Heridos graves	3	2	0	5	5	2	0	7	2	0	0	2	7	0	0	7
		Heridos leves	23	4	0	27	25	3	0	28	14	2	0	16	13	3	0	16

Nota: El cómputo de muertos se realiza a 30 días.

## 4.1.1. C (continuación)

De 60 a 64				De 65 a 69				De 70 a 74				Más de 74				No especificada				Total			
Varón	Mujer	Desconocido	Total	Varón	Mujer	Desconocido	Total	Varón	Mujer	Desconocido	Total	Varón	Mujer	Desconocido	Total	Varón	Mujer	Desconocido	Total	Varón	Mujer	Desconocido	Total
54	7	0	61	50	6	1	57	44	3	0	47	77	4	0	81	6	0	0	6	1.267	164	2	1.433
196	28	0	224	133	18	0	151	120	13	0	133	190	10	0	200	91	16	1	108	5.071	829	5	5.905
893	209	0	1.102	668	115	0	783	565	50	0	615	736	55	1	792	1.119	470	31	1.620	23.937	9.523	46	33.506
3	1	0	4	3	0	0	3	0	0	0	0	6	0	0	6	0	0	0	0	37	5	0	42
19	2	0	21	19	0	0	19	6	1	0	7	16	0	0	16	5	0	1	6	245	21	2	268
40	0	0	40	37	3	0	40	24	0	0	24	21	1	0	22	45	4	1	50	763	57	2	822
5	0	0	5	4	0	0	4	4	1	0	5	6	0	0	6	0	0	0	0	75	5	0	80
12	2	0	14	13	1	0	14	17	0	0	17	33	1	0	34	5	1	0	6	476	53	0	529
34	2	0	36	21	1	0	22	30	0	0	30	54	3	0	57	49	18	3	70	1.223	259	3	1.485
7	0	0	7	0	0	0	0	0	0	0	0	0	0	0	0	1	0	0	1	304	5	0	309
25	0	0	25	8	0	0	8	2	0	0	2	1	0	0	1	32	2	0	34	1.437	40	0	1.477
60	0	0	60	33	1	0	34	13	0	0	13	7	0	0	7	241	14	5	260	3.486	188	7	3.681
1	0	0	1	0	0	0	0	1	0	0	1	0	0	0	0	0	0	0	0	33	0	0	33
9	0	0	9	1	0	0	1	1	0	0	1	0	0	0	0	2	0	0	2	123	4	1	128
30	0	0	30	1	0	0	1	0	0	0	0	0	0	0	0	19	0	0	19	542	6	0	548
0	0	0	0	0	0	0	0	0	0	0	0	0	0	0	0	0	0	0	0	1	0	0	1
3	0	0	3	0	0	0	0	0	0	0	0	1	0	0	1	0	0	0	0	9	0	0	9
4	0	0	4	0	0	0	0	0	0	0	0	0	0	0	0	2	0	0	2	39	5	0	44
1	0	0	1	0	0	0	0	0	0	0	0	0	0	0	0	0	0	0	0	28	1	0	29
3	0	0	3	0	0	0	0	0	0	0	0	0	0	0	0	2	0	0	2	70	0	0	70
7	0	0	7	1	0	0	1	0	0	0	0	0	0	0	0	5	0	0	5	256	1	0	257
26	6	0	32	30	6	1	37	30	2	0	32	51	4	0	55	4	0	0	4	636	140	2	778
98	19	0	117	72	14	0	86	77	12	0	89	114	9	0	123	36	12	0	48	2.240	665	2	2.907
623	199	0	822	513	103	0	616	451	49	0	500	588	50	1	639	669	419	22	1.110	15.254	8.675	34	23.963
0	0	0	0	0	0	0	0	0	0	0	0	0	0	0	0	0	0	0	0	1	0	0	1
0	0	0	0	0	0	0	0	0	0	0	0	0	0	0	0	0	0	0	0	5	1	0	6
0	0	0	0	0	0	0	0	0	0	0	0	0	0	0	0	0	1	0	1	10	3	0	13
6	0	0	6	7	0	0	7	4	0	0	4	5	0	0	5	1	0	0	1	84	5	0	89
16	4	0	20	14	3	0	17	11	0	0	11	11	0	0	11	1	0	0	1	272	30	0	302
67	5	0	72	44	5	0	49	32	1	0	33	42	1	0	43	63	10	0	73	1.635	249	0	1.884
1	0	0	1	0	0	0	0	0	0	0	0	1	0	0	1	0	0	0	0	18	0	0	18
2	1	0	3	2	0	0	2	0	0	0	0	0	0	0	0	7	0	0	7	60	1	0	61
9	0	0	9	3	0	0	3	0	0	0	0	3	0	0	3	13	0	0	13	354	16	0	370
2	0	0	2	4	0	0	4	3	0	0	3	7	0	0	7	0	0	0	0	33	0	0	33
8	0	0	8	3	0	0	3	5	0	0	5	11	0	0	11	0	0	0	0	64	4	0	68
11	3	0	14	8	2	0	10	9	0	0	9	12	0	0	12	1	1	0	2	148	19	0	167
2	0	0	2	2	0	0	2	2	0	0	2	1	0	0	1	0	0	0	0	17	3	0	20
1	0	0	1	1	0	0	1	1	0	0	1	3	0	0	3	1	1	0	2	70	10	0	80
8	0	0	8	7	0	0	7	6	0	0	6	9	0	0	9	12	3	0	15	227	45	0	272

## Edad y sexo de los conductores víctimas de accidentes, en zona urbana

TIPO DE VEHÍCULO	LESIVIDAD	De 0 a 1				De 2 a 5				De 6 a 9				De 10 a 14				
		Varón	Mujer	Desconocido	Total	Varón	Mujer	Desconocido	Total	Varón	Mujer	Desconocido	Total	Varón	Mujer	Desconocido	Total	
TOTALES	Muertos	0	0	0	0	0	0	0	0	0	0	0	0	0	0	0	0	
	Heridos graves	0	0	0	0	1	1	0	2	10	1	0	11	24	6	0	30	
	Heridos leves	0	1	0	1	3	0	0	3	37	5	0	42	181	29	0	210	
CONDUCTORES DE VEHÍCULOS DE DOS RUEDAS	Bicicletas	Muertos	0	0	0	0	0	0	0	0	0	0	0	0	0	0	0	
		Heridos graves	0	0	0	0	1	1	0	2	10	1	0	11	19	4	0	23
		Heridos leves	0	0	0	0	3	0	0	3	33	5	0	38	141	20	0	161
	Ciclomotores	Muertos	0	0	0	0	0	0	0	0	0	0	0	0	0	0	0	
		Heridos graves	0	0	0	0	0	0	0	0	0	0	0	0	3	1	0	4
		Heridos leves	0	1	0	1	0	0	0	0	0	0	0	0	35	8	0	43
	Motocicletas	Muertos	0	0	0	0	0	0	0	0	0	0	0	0	0	0	0	
		Heridos graves	0	0	0	0	0	0	0	0	0	0	0	0	0	0	0	
		Heridos leves	0	0	0	0	0	0	0	0	0	0	0	0	1	0	0	1
CONDUCTORES DE VEHÍCULOS PESADOS	Camiones > 3500 Kg.	Muertos	0	0	0	0	0	0	0	0	0	0	0	0	0	0	0	
		Heridos graves	0	0	0	0	0	0	0	0	0	0	0	0	0	0	0	
		Heridos leves	0	0	0	0	0	0	0	0	0	0	0	0	0	0	0	
	Autobuses	Muertos	0	0	0	0	0	0	0	0	0	0	0	0	0	0	0	
		Heridos graves	0	0	0	0	0	0	0	0	0	0	0	0	0	0	0	
		Heridos leves	0	0	0	0	0	0	0	0	0	0	0	0	0	0	0	
	Vehículos articulados	Muertos	0	0	0	0	0	0	0	0	0	0	0	0	0	0	0	
		Heridos graves	0	0	0	0	0	0	0	0	0	0	0	0	0	0	0	
		Heridos leves	0	0	0	0	0	0	0	0	0	0	0	0	0	0	0	
CONDUCTORES DE VEHÍCULOS LIGEROS	Turismos	Muertos	0	0	0	0	0	0	0	0	0	0	0	0	0	0	0	
		Heridos graves	0	0	0	0	0	0	0	0	0	0	0	0	1	0	1	
		Heridos leves	0	0	0	0	0	0	0	0	2	0	0	2	1	1	0	2
	Ambulancias	Muertos	0	0	0	0	0	0	0	0	0	0	0	0	0	0	0	
		Heridos graves	0	0	0	0	0	0	0	0	0	0	0	0	0	0	0	
		Heridos leves	0	0	0	0	0	0	0	0	0	0	0	0	0	0	0	
	Furgonetas	Muertos	0	0	0	0	0	0	0	0	0	0	0	0	0	0	0	
		Heridos graves	0	0	0	0	0	0	0	0	0	0	0	0	0	0	0	
		Heridos leves	0	0	0	0	0	0	0	0	0	0	0	0	0	0	0	
	Camiones - 3.500	Muertos	0	0	0	0	0	0	0	0	0	0	0	0	0	0	0	
		Heridos graves	0	0	0	0	0	0	0	0	0	0	0	0	0	0	0	
		Heridos leves	0	0	0	0	0	0	0	0	0	0	0	0	0	0	0	
	Otros	Muertos	0	0	0	0	0	0	0	0	0	0	0	0	0	0	0	
		Heridos graves	0	0	0	0	0	0	0	0	0	0	0	0	0	0	0	
		Heridos leves	0	0	0	0	0	0	0	0	0	0	0	0	0	0	0	
CONDUCTORES DE OTROS VEHÍCULOS	Muertos	0	0	0	0	0	0	0	0	0	0	0	0	0	0	0		
	Heridos graves	0	0	0	0	0	0	0	0	0	0	0	0	2	0	0	2	
	Heridos leves	0	0	0	0	0	0	0	0	2	0	0	2	3	0	0	3	

Nota: El cómputo de muertos se realiza a 30 días.

## 4.1.1. U

De 15 a 17				De 18 a 20				De 21 a 24				De 25 a 29				De 30 a 34				De 35 a 39			
Varón	Mujer	Desconocido	Total	Varón	Mujer	Desconocido	Total	Varón	Mujer	Desconocido	Total	Varón	Mujer	Desconocido	Total	Varón	Mujer	Desconocido	Total	Varón	Mujer	Desconocido	Total
17	2	0	19	16	7	0	23	24	1	0	25	33	5	0	38	30	2	0	32	29	1	0	30
150	24	1	175	211	46	0	257	226	36	1	263	333	69	2	404	381	72	1	454	314	38	0	352
1.152	263	6	1.421	2.174	743	12	2.929	2.784	1.243	5	4.032	3.845	1.781	14	5.640	3.990	1.593	6	5.589	3.009	1.260	5	4.274
4	1	0	5	0	0	0	0	1	0	0	1	0	1	0	1	1	0	0	1	0	0	0	0
6	2	0	8	11	5	0	16	14	2	0	16	14	5	1	20	18	7	0	25	17	2	0	19
121	17	0	138	108	27	2	137	106	36	0	142	181	70	3	254	179	55	0	234	131	30	0	161
11	1	0	12	6	2	0	8	5	0	0	5	8	0	0	8	2	1	0	3	3	1	0	4
123	20	1	144	113	31	0	144	71	17	0	88	61	20	1	82	53	24	0	77	57	3	0	60
956	234	6	1.196	1.173	373	5	1.551	787	411	2	1.200	661	421	6	1.088	518	255	2	775	334	205	0	539
1	0	0	1	5	1	0	6	11	0	0	11	16	0	0	16	16	0	0	16	21	0	0	21
11	1	0	12	45	0	0	45	78	4	0	82	179	19	0	198	244	18	1	263	194	11	0	205
59	3	0	62	222	46	1	269	617	96	0	713	1.400	341	2	1.743	1.760	357	0	2.117	1.449	291	2	1.742
0	0	0	0	0	0	0	0	0	0	0	0	0	0	0	0	0	0	0	0	0	0	0	0
0	0	0	0	0	0	0	0	0	0	0	0	1	0	0	1	0	0	0	0	0	0	0	0
1	0	0	1	0	0	0	0	0	0	0	0	6	0	0	6	10	0	0	10	5	0	0	5
0	0	0	0	0	0	0	0	0	0	0	0	0	0	0	0	0	0	0	0	0	0	0	0
0	0	0	0	0	0	0	0	0	0	0	0	0	0	0	0	0	0	0	0	0	0	0	0
0	0	0	0	0	0	0	0	0	0	0	0	2	0	0	2	21	0	0	21	19	6	0	25
0	0	0	0	0	0	0	0	0	0	0	0	0	0	0	0	0	0	0	0	0	0	0	0
0	0	0	0	0	0	0	0	0	0	0	0	0	0	0	0	0	0	0	0	0	0	0	0
0	0	0	0	0	0	0	0	0	0	0	0	1	0	0	1	2	0	0	2	4	0	0	4
1	0	0	1	5	4	0	9	7	1	0	8	9	4	0	13	10	0	0	10	4	0	0	4
2	0	0	2	33	8	0	41	54	13	1	68	60	20	0	80	56	23	0	79	35	21	0	56
9	7	0	16	638	291	4	933	1.197	685	3	1.885	1.467	924	3	2.394	1.372	895	3	2.270	953	708	3	1.664
0	0	0	0	0	0	0	0	0	0	0	0	0	0	0	0	0	0	0	0	0	0	0	0
0	0	0	0	0	0	0	0	0	0	0	0	0	0	0	0	0	0	0	0	0	0	0	0
0	0	0	0	0	0	0	0	2	1	0	3	1	0	0	1	1	0	0	1	2	0	0	2
0	0	0	0	0	0	0	0	0	0	0	0	0	0	0	0	0	1	0	1	0	0	0	0
0	0	0	0	1	0	0	1	2	0	0	2	6	0	0	6	3	0	0	3	4	1	0	5
0	0	0	0	19	1	0	20	42	10	0	52	76	18	0	94	88	18	0	106	84	15	0	99
0	0	0	0	0	0	0	0	0	0	0	0	0	0	0	0	0	0	0	0	0	0	0	0
0	0	0	0	0	0	0	0	1	0	0	1	1	0	0	1	2	0	0	2	0	0	0	0
0	0	0	0	3	0	0	3	11	0	0	11	23	2	0	25	20	3	1	24	8	0	0	8
0	0	0	0	0	0	0	0	0	0	0	0	0	0	0	0	0	0	0	0	0	0	0	0
2	0	0	2	2	0	0	2	0	0	0	0	6	1	0	7	0	0	0	0	2	0	0	2
1	0	0	1	3	1	0	4	7	1	0	8	4	0	0	4	4	2	0	6	4	1	0	5
0	0	0	0	0	0	0	0	0	0	0	0	0	0	0	0	1	0	0	1	1	0	0	1
6	1	0	7	6	2	0	8	6	0	0	6	5	4	0	9	5	0	0	5	5	0	0	5
5	2	0	7	8	4	0	12	15	3	0	18	23	5	0	28	15	8	0	23	16	4	0	20

## Edad y sexo de los conductores víctimas de accidentes, en zona urbana

TIPO DE VEHÍCULO	LESIVIDAD	De 40 a 44				De 45 a 49				De 50 a 54				De 55 a 59				
		Varón	Mujer	Desconocido	Total	Varón	Mujer	Desconocido	Total	Varón	Mujer	Desconocido	Total	Varón	Mujer	Desconocido	Total	
TOTALES	Muertos	17	2	0	19	18	3	0	21	16	0	0	16	9	2	0	11	
	Heridos graves	261	52	0	313	185	28	1	214	127	24	0	151	83	17	0	100	
	Heridos leves	2.383	872	5	3.260	1.825	668	2	2.495	1.248	429	4	1.681	917	254	2	1.173	
CONDUCTORES DE VEHÍCULOS DE DOS RUEDAS	Bicicletas	Muertos	1	0	0	1	0	0	0	0	0	0	0	1	0	0	1	
		Heridos graves	10	3	0	13	11	4	0	15	14	3	0	17	8	0	0	8
		Heridos leves	114	29	0	143	101	23	0	124	77	14	0	91	57	14	0	71
	Ciclomotores	Muertos	4	1	0	5	5	1	0	6	5	0	0	5	0	1	0	1
		Heridos graves	40	11	0	51	29	4	0	33	12	6	0	18	14	0	0	14
		Heridos leves	267	124	0	391	187	79	0	266	108	37	0	145	72	10	0	82
	Motocicletas	Muertos	11	0	0	11	9	1	0	10	6	0	0	6	3	0	0	3
		Heridos graves	172	13	0	185	110	12	1	123	79	5	0	84	40	1	0	41
		Heridos leves	1.088	191	3	1.282	836	140	1	977	533	69	3	605	339	36	1	376
CONDUCTORES DE VEHÍCULOS PESADOS	Camiones > 3500 Kg.	Muertos	0	0	0	0	0	0	0	0	0	0	0	0	0	0	0	
		Heridos graves	0	0	0	0	1	0	0	1	0	0	0	0	0	0	0	0
		Heridos leves	2	0	0	2	5	0	0	5	4	0	0	4	4	0	0	4
	Autobuses	Muertos	0	0	0	0	0	0	0	0	0	0	0	0	0	0	0	0
		Heridos graves	0	1	0	1	1	0	0	1	0	0	0	0	1	0	0	1
		Heridos leves	11	0	0	11	13	0	0	13	8	0	0	8	3	0	0	3
	Vehículos articulados	Muertos	0	0	0	0	0	0	0	0	0	0	0	0	0	0	0	0
		Heridos graves	0	0	0	0	0	0	0	0	0	0	0	0	0	0	0	0
		Heridos leves	2	0	0	2	0	0	0	0	2	0	0	2	1	0	0	1
CONDUCTORES DE VEHÍCULOS LIGEROS	Turismos	Muertos	1	1	0	2	2	0	0	2	4	0	0	4	4	1	0	5
		Heridos graves	30	22	0	52	25	8	0	33	19	10	0	29	17	16	0	33
		Heridos leves	812	513	2	1.327	589	418	1	1.008	461	301	1	763	393	188	1	582
	Ambulancias	Muertos	0	0	0	0	0	0	0	0	0	0	0	0	0	0	0	0
		Heridos graves	0	0	0	0	0	0	0	0	0	0	0	0	0	0	0	0
		Heridos leves	4	0	0	4	0	0	0	0	0	0	0	0	1	0	0	1
	Furgonetas	Muertos	0	0	0	0	2	0	0	2	0	0	0	0	1	0	0	1
		Heridos graves	6	1	0	7	4	0	0	4	2	0	0	2	2	0	0	2
		Heridos leves	58	12	0	70	65	4	0	69	38	6	0	44	36	2	0	38
	Camiones - 3.500	Muertos	0	0	0	0	0	0	0	0	0	0	0	0	0	0	0	0
		Heridos graves	1	0	0	1	0	0	0	0	0	0	0	0	0	0	0	0
		Heridos leves	15	0	0	15	14	0	0	14	9	0	0	9	2	0	0	2
	Otros	Muertos	0	0	0	0	0	1	0	1	1	0	0	1	0	0	0	0
		Heridos graves	0	0	0	0	1	0	0	1	1	0	0	1	0	0	0	0
		Heridos leves	4	0	0	4	4	2	0	6	1	1	0	2	3	2	0	5
CONDUCTORES DE OTROS VEHÍCULOS	Muertos	0	0	0	0	0	0	0	0	0	0	0	0	0	0	0	0	
	Heridos graves	2	1	0	3	3	0	0	3	0	0	0	0	1	0	0	1	
	Heridos leves	6	3	0	9	11	2	0	13	7	1	0	8	6	2	0	8	

Nota: El cómputo de muertos se realiza a 30 días.



## 4.1.1. U (continuación)

De 60 a 64				De 65 a 69				De 70 a 74				Más de 74				No especificada				Total			
Varón	Mujer	Desconocido	Total	Varón	Mujer	Desconocido	Total	Varón	Mujer	Desconocido	Total	Varón	Mujer	Desconocido	Total	Varón	Mujer	Desconocido	Total	Varón	Mujer	Desconocido	Total
2	0	0	2	9	0	0	9	3	0	0	3	6	0	0	6	5	0	0	5	234	25	0	259
65	2	0	67	30	1	0	31	23	2	0	25	38	3	0	41	44	11	7	62	2.506	433	13	2.952
624	140	0	764	326	69	0	395	224	33	0	257	315	60	7	382	727	222	133	1.082	25.764	9.665	201	35.630
0	0	0	0	0	0	0	0	1	0	0	1	1	0	0	1	0	0	0	0	10	2	0	12
6	0	0	6	4	0	0	4	1	0	0	1	9	1	0	10	5	2	0	7	178	42	1	221
46	5	0	51	26	2	0	28	22	0	0	22	30	3	0	33	65	11	8	84	1.541	361	13	1.915
0	0	0	0	2	0	0	2	0	0	0	0	1	0	0	1	0	0	0	0	52	8	0	60
7	0	0	7	8	0	0	8	7	0	0	7	9	0	0	9	12	2	0	14	619	139	2	760
54	7	0	61	43	2	0	45	32	2	0	34	44	1	1	46	147	54	20	221	5.418	2.224	42	7.684
1	0	0	1	1	0	0	1	0	0	0	0	0	0	0	0	3	0	0	3	104	2	0	106
34	1	0	35	4	0	0	4	4	0	0	4	4	0	0	4	16	4	3	23	1.214	89	5	1.308
165	7	0	172	69	3	0	72	21	1	0	22	36	1	1	38	212	26	24	262	8.807	1.608	38	10.453
0	0	0	0	0	0	0	0	0	0	0	0	0	0	0	0	0	0	0	0	0	0	0	0
0	0	0	0	0	0	0	0	0	0	0	0	0	0	0	0	0	0	0	0	2	0	0	2
1	0	0	1	1	0	0	1	0	0	0	0	1	0	0	1	0	0	1	1	40	0	1	41
0	0	0	0	0	0	0	0	0	0	0	0	0	0	0	0	0	0	0	0	0	0	0	0
0	0	0	0	0	0	0	0	0	0	0	0	0	0	0	0	0	0	0	0	2	1	0	3
0	0	0	0	0	0	0	0	0	1	0	1	0	0	0	0	1	0	0	1	78	7	0	85
0	0	0	0	0	0	0	0	0	0	0	0	0	0	0	0	0	0	0	0	0	0	0	0
0	0	0	0	0	0	0	0	0	0	0	0	0	0	0	0	0	0	0	0	0	0	0	0
0	0	0	0	0	0	0	0	0	0	0	0	0	0	0	0	0	0	0	0	12	0	0	12
1	0	0	1	4	0	0	4	2	0	0	2	1	0	0	1	2	0	0	2	57	11	0	68
16	1	0	17	13	1	0	14	9	2	0	11	14	2	0	16	9	3	2	14	392	151	3	546
339	112	0	451	175	61	0	236	138	29	0	167	194	55	5	254	279	127	76	482	9.019	5.315	102	14.436
0	0	0	0	0	0	0	0	0	0	0	0	0	0	0	0	0	0	0	0	0	0	0	0
0	0	0	0	0	0	0	0	0	0	0	0	0	0	0	0	0	0	0	0	0	0	0	0
0	0	0	0	0	0	0	0	0	0	0	0	0	0	0	0	0	0	0	0	11	1	0	12
0	0	0	0	0	0	0	0	0	0	0	0	0	0	0	0	0	0	0	0	3	1	0	4
0	0	0	0	0	0	0	0	1	0	0	1	0	0	0	0	0	0	0	0	31	2	0	33
11	6	0	17	8	0	0	8	7	0	0	7	7	0	0	7	12	2	1	15	551	94	1	646
0	0	0	0	0	0	0	0	0	0	0	0	0	0	0	0	0	0	0	0	0	0	0	0
2	0	0	2	0	0	0	0	1	0	0	1	0	0	0	0	0	0	1	1	8	0	1	9
2	0	0	2	0	0	0	0	0	0	0	0	1	0	0	1	1	0	1	2	109	5	2	116
0	0	0	0	2	0	0	2	0	0	0	0	3	0	0	3	0	0	0	0	6	1	0	7
0	0	0	0	1	0	0	1	0	0	0	0	1	0	0	1	0	0	0	0	16	1	0	17
1	1	0	2	1	0	0	1	2	0	0	2	0	0	0	0	0	0	1	1	39	11	1	51
0	0	0	0	0	0	0	0	0	0	0	0	0	0	0	0	0	0	0	0	2	0	0	2
0	0	0	0	0	0	0	0	0	0	0	0	1	0	0	1	2	0	1	3	44	8	1	53
5	2	0	7	3	1	0	4	2	0	0	2	2	0	0	2	10	2	1	13	139	39	1	179

## Conductores implicados en accidentes con víctimas clasificados por edad, sexo y condición, en carretera

4.2. C

DATOS DEL CONDUCTOR	Sexo	Total	VEHÍCULOS LIGEROS						VEHÍCULOS PESADOS				
			Bicicletas	Ciclomotores	Motocicletas	Coches S.P. 9 plazas	Coches turismo	Furgonetas	Camiones <3.500 Kg	Tractores agrícolas	Cam. y veh. art. M.M.A. +3.500 Kg	Autobuses	Otros vehículos
Hasta 14	Varón	79	43	24	3	0	5	0	0	0	0	0	4
	Mujer	15	9	3	0	0	2	0	0	0	0	0	1
	Desconocido	1	1	0	0	0	0	0	0	0	0	0	0
De 15 a 17	Varón	510	40	405	33	0	17	2	0	2	0	0	11
	Mujer	56	5	44	0	0	1	2	0	0	0	0	4
	Desconocido	0	0	0	0	0	0	0	0	0	0	0	0
De 18 a 20	Varón	2.689	22	291	107	0	2.103	116	17	5	4	0	24
	Mujer	774	6	49	9	0	693	11	2	0	0	0	4
	Desconocido	1	0	0	0	0	1	0	0	0	0	0	0
De 21 a 24	Varón	4.651	38	145	355	2	3.605	266	87	12	80	9	52
	Mujer	1.803	5	39	14	1	1.688	40	5	1	1	0	9
	Desconocido	8	0	0	0	0	8	0	0	0	0	0	0
De 25 a 29	Varón	6.525	78	114	813	9	4.402	519	146	15	320	15	94
	Mujer	2.538	7	41	51	2	2.332	65	4	0	9	6	21
	Desconocido	2	0	0	0	0	2	0	0	0	0	0	0
De 30 a 34	Varón	7.075	113	125	1.058	12	4.340	598	186	17	481	40	105
	Mujer	2.284	7	30	44	0	2.113	58	4	0	5	9	14
	Desconocido	7	0	0	1	0	4	1	1	0	0	0	0
De 35 a 39	Varón	6.471	112	118	947	15	3.868	543	182	24	525	61	76
	Mujer	1.890	7	26	42	2	1.731	65	3	1	3	6	4
	Desconocido	5	0	0	1	0	3	0	0	0	1	0	0
De 40 a 44	Varón	5.330	114	102	663	9	3.058	495	170	18	558	62	81
	Mujer	1.505	15	22	30	4	1.365	49	2	1	2	5	10
	Desconocido	3	0	0	0	0	3	0	0	0	0	0	0
De 45 a 49	Varón	4.425	112	91	535	8	2.483	429	154	29	463	40	81
	Mujer	1.161	5	26	19	1	1.052	41	1	0	6	2	8
	Desconocido	4	1	0	0	0	3	0	0	0	0	0	0
De 50 a 54	Varón	3.604	101	78	356	4	2.148	339	112	18	352	34	62
	Mujer	893	7	8	10	0	820	35	4	1	1	0	7
	Desconocido	2	0	0	0	0	2	0	0	0	0	0	0
De 55 a 59	Varón	2.759	69	67	182	5	1.747	250	82	17	251	31	58
	Mujer	567	4	7	4	1	518	25	0	0	2	0	6
	Desconocido	1	0	0	0	0	1	0	0	0	0	0	0
De 60 a 64	Varón	2.284	66	54	96	6	1.579	219	43	26	140	17	38
	Mujer	369	3	4	0	1	344	11	2	0	1	0	3
	Desconocido	0	0	0	0	0	0	0	0	0	0	0	0
De 65 a 69	Varón	1.576	59	38	46	0	1.237	112	14	17	18	3	32
	Mujer	204	3	2	2	0	181	14	0	0	0	0	2
	Desconocido	1	0	0	0	0	1	0	0	0	0	0	0
De 70 a 74	Varón	1.223	30	52	15	0	978	97	2	20	7	0	22
	Mujer	95	1	1	0	0	92	1	0	0	0	0	0
	Desconocido	0	0	0	0	0	0	0	0	0	0	0	0
De 75 o más	Varón	1.513	43	97	8	0	1.205	92	7	24	0	1	36
	Mujer	99	1	4	0	1	91	2	0	0	0	0	0
	Desconocido	2	0	0	0	0	1	0	0	0	0	0	1
No especificada	Varón	2.352	57	56	288	3	1.535	164	63	5	126	15	40
	Mujer	734	4	19	18	2	661	21	2	0	1	0	6
	Desconocido	261	3	5	10	0	177	13	2	0	7	0	44
<b>TOTAL</b>		<b>68.351</b>	<b>1.191</b>	<b>2.187</b>	<b>5.760</b>	<b>88</b>	<b>48.200</b>	<b>4.695</b>	<b>1.297</b>	<b>253</b>	<b>3.364</b>	<b>356</b>	<b>960</b>
Sin permiso conducir		1.194	483	117	119	2	347	27	5	4	20	1	69
Permiso sin especificar		0	0	0	0	0	0	0	0	0	0	0	0
Fugados		71	0	1	1	1	47	2	1	0	1	0	17
Desconocidos		15.981	569	469	1.382	6	11.085	960	380	42	836	79	173
<b>TOTAL</b>		<b>17.246</b>	<b>1.052</b>	<b>587</b>	<b>1.502</b>	<b>9</b>	<b>11.479</b>	<b>989</b>	<b>386</b>	<b>46</b>	<b>857</b>	<b>80</b>	<b>259</b>

## Conductores implicados en accidentes con víctimas clasificados por edad, sexo y condición, en zona urbana

### 4.2. U

DATOS DEL CONDUCTOR	Sexo	VEHÍCULOS LIGEROS							VEHÍCULOS PESADOS				
		Total	Bicicletas	Ciclomotores	Motocicletas	Coches S.P. 9 plazas	Coches turismo	Furgonetas	Camiones < 3.500 Kg	Tractores agrícolas	Cam. y veh. art. M.M.A. +3.500 Kg	Autobuses	Otros vehículos
Hasta 14	Varón	282	224	41	1	0	8	1	0	0	0	0	7
	Mujer	46	33	10	0	0	3	0	0	0	0	0	0
	Desconocido	2	2	0	0	0	0	0	0	0	0	0	0
De 15 a 17	Varón	1.469	151	1.196	79	0	24	1	0	0	1	1	16
	Mujer	314	21	275	5	0	9	0	0	0	0	0	4
	Desconocido	10	1	9	0	0	0	0	0	0	0	0	0
De 18 a 20	Varón	3.932	145	1.432	310	9	1.912	76	13	0	0	1	34
	Mujer	1.175	36	423	50	6	647	5	0	0	0	0	8
	Desconocido	17	2	5	1	0	8	1	0	0	0	0	0
De 21 a 24	Varón	6.077	143	972	765	38	3.795	237	66	3	9	12	37
	Mujer	2.191	44	443	104	9	1.560	21	1	1	1	1	6
	Desconocido	16	1	2	0	0	13	0	0	0	0	0	0
De 25 a 29	Varón	8.368	211	807	1.748	60	4.798	428	120	1	38	80	77
	Mujer	3.022	82	463	379	7	2.011	51	5	0	0	8	16
	Desconocido	32	4	7	3	0	14	1	1	0	0	0	2
De 30 a 34	Varón	8.893	221	622	2.194	93	4.759	515	155	2	60	195	77
	Mujer	2.920	68	295	387	10	2.080	42	8	0	1	12	17
	Desconocido	24	0	2	1	0	16	1	3	1	0	0	0
De 35 a 39	Varón	7.332	167	424	1.793	95	3.837	473	143	3	69	254	74
	Mujer	2.475	34	217	311	18	1.814	41	2	0	0	26	12
	Desconocido	16	0	0	2	0	13	1	0	0	0	0	0
De 40 a 44	Varón	6.168	143	346	1.357	119	3.307	390	132	5	58	254	57
	Mujer	1.950	38	140	214	10	1.485	30	2	0	1	18	12
	Desconocido	21	0	0	3	0	16	1	1	0	0	0	0
De 45 a 49	Varón	5.102	122	245	1.044	114	2.718	387	106	1	61	250	54
	Mujer	1.587	31	90	158	15	1.253	25	0	0	0	9	6
	Desconocido	10	0	0	2	0	6	0	0	0	0	1	1
De 50 a 54	Varón	3.721	99	139	676	98	2.116	251	92	2	42	171	35
	Mujer	1.042	18	48	77	5	862	19	1	1	1	5	5
	Desconocido	14	0	0	3	1	8	1	1	0	0	0	0
De 55 a 59	Varón	2.985	69	99	419	108	1.847	212	52	3	20	114	42
	Mujer	654	16	13	38	2	568	9	0	1	1	1	5
	Desconocido	6	0	0	2	0	4	0	0	0	0	0	0
De 60 a 64	Varón	2.216	55	69	219	93	1.552	131	38	1	13	23	22
	Mujer	401	5	8	10	3	355	15	0	1	0	0	4
	Desconocido	5	0	0	0	0	4	0	0	0	1	0	0
De 65 a 69	Varón	1.291	31	59	84	19	1.014	53	6	4	5	2	14
	Mujer	199	2	2	3	1	186	2	1	0	0	0	2
	Desconocido	0	0	0	0	0	0	0	0	0	0	0	0
De 70 a 74	Varón	793	25	39	29	8	658	26	2	2	0	0	4
	Mujer	100	0	2	1	0	94	2	0	0	0	1	0
	Desconocido	1	0	0	0	0	1	0	0	0	0	0	0
De 75 o más	Varón	1.078	41	59	48	2	869	33	6	5	2	4	9
	Mujer	141	4	1	2	2	131	0	0	0	0	1	0
	Desconocido	54	0	2	1	0	42	1	2	0	0	0	6
No especificada	Varón	1.783	82	184	245	18	1.086	73	27	0	12	29	27
	Mujer	490	14	65	33	7	359	6	0	0	0	3	3
	Desconocido	2.520	48	65	111	25	1.925	183	60	0	8	34	61
<b>TOTAL</b>		<b>82.945</b>	<b>2.433</b>	<b>9.320</b>	<b>12.912</b>	<b>995</b>	<b>49.787</b>	<b>3.745</b>	<b>1.046</b>	<b>37</b>	<b>404</b>	<b>1.510</b>	<b>756</b>
Sin permiso conducir		2.024	699	197	226	0	745	94	11	0	10	10	32
Permiso sin especificar		0	0	0	0	0	0	0	0	0	0	0	0
Fugados		183	2	10	2	1	142	8	1	0	1	1	15
Desconocidos		9.458	1.690	1.022	1.050	48	4.781	347	147	1	57	122	193
<b>TOTAL</b>		<b>11.665</b>	<b>2.391</b>	<b>1.229</b>	<b>1.278</b>	<b>49</b>	<b>5.668</b>	<b>449</b>	<b>159</b>	<b>1</b>	<b>68</b>	<b>133</b>	<b>240</b>

## Edad de los conductores implicados en accidentes con víctimas en función de la antigüedad de su permiso de conducir, en carretera

4.4. C

ANTIGÜEDAD DEL PERMISO	Sexo	Total	De 0 a 13	De 14 a 17	De 18 a 24	De 25 a 44	De 45 a 64	De 65 a 74	Más de 74	Sin especificar
1 año o menos	Varón	1.155	0	45	568	412	88	17	8	17
	Mujer	341	0	1	182	130	16	3	0	9
	Desconocido	2	0	0	0	2	0	0	0	0
	<b>Total</b>	<b>1.498</b>	<b>0</b>	<b>46</b>	<b>750</b>	<b>544</b>	<b>104</b>	<b>20</b>	<b>8</b>	<b>26</b>
1 año a 2 años	Varón	2.898	0	108	1.343	1.155	197	27	22	46
	Mujer	916	0	10	503	343	44	5	2	9
	Desconocido	6	0	0	3	3	0	0	0	0
	<b>Total</b>	<b>3.820</b>	<b>0</b>	<b>118</b>	<b>1.849</b>	<b>1.501</b>	<b>241</b>	<b>32</b>	<b>24</b>	<b>55</b>
2 años a 3 años	Varón	2.556	0	108	1.158	1.054	158	24	13	41
	Mujer	816	0	5	388	352	46	5	0	20
	Desconocido	1	0	0	1	0	0	0	0	0
	<b>Total</b>	<b>3.373</b>	<b>0</b>	<b>113</b>	<b>1.547</b>	<b>1.406</b>	<b>204</b>	<b>29</b>	<b>13</b>	<b>61</b>
3 años a 4 años	Varón	2.123	0	61	783	1.040	173	24	1	41
	Mujer	714	0	8	305	339	46	3	0	13
	Desconocido	3	0	0	2	1	0	0	0	0
	<b>Total</b>	<b>2.840</b>	<b>0</b>	<b>69</b>	<b>1.090</b>	<b>1.380</b>	<b>219</b>	<b>27</b>	<b>1</b>	<b>54</b>
4 años a 5 años	Varón	1.744	0	19	628	897	147	19	3	31
	Mujer	612	0	2	196	343	52	2	0	17
	Desconocido	3	0	0	1	2	0	0	0	0
	<b>Total</b>	<b>2.359</b>	<b>0</b>	<b>21</b>	<b>825</b>	<b>1.242</b>	<b>199</b>	<b>21</b>	<b>3</b>	<b>48</b>
5 años a 6 años	Varón	1.505	0	0	412	922	134	11	2	24
	Mujer	547	0	0	138	351	40	2	1	15
	Desconocido	0	0	0	0	0	0	0	0	0
	<b>Total</b>	<b>2.052</b>	<b>0</b>	<b>0</b>	<b>550</b>	<b>1.273</b>	<b>174</b>	<b>13</b>	<b>3</b>	<b>39</b>
6 años a 7 años	Varón	1.219	0	0	224	871	103	6	1	14
	Mujer	445	0	0	87	326	23	0	0	9
	Desconocido	3	0	0	1	1	0	0	0	1
	<b>Total</b>	<b>1.667</b>	<b>0</b>	<b>0</b>	<b>312</b>	<b>1.198</b>	<b>126</b>	<b>6</b>	<b>1</b>	<b>24</b>
7 años a 8 años	Varón	1.009	0	0	40	884	65	3	0	17
	Mujer	415	0	0	15	357	33	1	0	9
	Desconocido	2	0	0	0	1	0	0	0	1
	<b>Total</b>	<b>1.426</b>	<b>0</b>	<b>0</b>	<b>55</b>	<b>1.242</b>	<b>98</b>	<b>4</b>	<b>0</b>	<b>27</b>
8 años a 9 años	Varón	869	0	0	16	779	57	2	2	13
	Mujer	391	0	0	5	351	23	1	1	10
	Desconocido	0	0	0	0	0	0	0	0	0
	<b>Total</b>	<b>1.260</b>	<b>0</b>	<b>0</b>	<b>21</b>	<b>1.130</b>	<b>80</b>	<b>3</b>	<b>3</b>	<b>23</b>
9 años a 10 años	Varón	928	0	0	8	814	68	8	4	26
	Mujer	349	0	0	3	313	24	2	0	7
	Desconocido	1	0	0	0	0	0	0	0	1
	<b>Total</b>	<b>1.278</b>	<b>0</b>	<b>0</b>	<b>11</b>	<b>1.127</b>	<b>92</b>	<b>10</b>	<b>4</b>	<b>34</b>
Más de 10 años	Varón	19.595	0	0	6	8.768	7.765	1.810	961	285
	Mujer	4.404	0	0	1	2.398	1.676	180	64	85
	Desconocido	16	0	0	0	6	6	1	1	2
	<b>Total</b>	<b>24.015</b>	<b>0</b>	<b>0</b>	<b>7</b>	<b>11.172</b>	<b>9.447</b>	<b>1.991</b>	<b>1.026</b>	<b>372</b>
Sin permiso	Varón	1.064	27	83	163	435	225	59	40	32
	Mujer	125	7	10	24	57	21	5	1	0
	Desconocido	5	1	0	0	0	1	0	0	3
	<b>Total</b>	<b>1.194</b>	<b>35</b>	<b>93</b>	<b>187</b>	<b>492</b>	<b>247</b>	<b>64</b>	<b>41</b>	<b>35</b>
Sin especificar	Varón	16.401	14	124	1.991	7.370	3.892	789	456	1.765
	Mujer	4.912	5	23	730	2.557	946	90	30	531
	Desconocido	256	0	0	1	1	0	0	1	253
	<b>Total</b>	<b>21.569</b>	<b>19</b>	<b>147</b>	<b>2.722</b>	<b>9.928</b>	<b>4.838</b>	<b>879</b>	<b>487</b>	<b>2.549</b>
Total	Varón	53.066	41	548	7.340	25.401	13.072	2.799	1.513	2.352
	Mujer	14.987	12	59	2.577	8.217	2.990	299	99	734
	Desconocido	298	1	0	9	17	7	1	2	261
<b>TOTAL</b>	<b>Total</b>	<b>68.351</b>	<b>54</b>	<b>607</b>	<b>9.926</b>	<b>33.635</b>	<b>16.069</b>	<b>3.099</b>	<b>1.614</b>	<b>3.347</b>

## Edad de los conductores implicados en accidentes con víctimas en función de la antigüedad de su permiso de conducir, en zona urbana

### 4.4. U

ANTIGÜEDAD DEL PERMISO	Sexo	Total	De 0 a 13	De 14 a 17	De 18 a 24	De 25 a 44	De 45 a 64	De 65 a 74	Más de 74	Sin especificar
1 año o menos	Varón	1.679	0	132	758	600	141	12	11	25
	Mujer	541	0	27	274	202	31	0	3	4
	Desconocido	6	0	1	1	1	0	0	1	2
	<b>Total</b>	<b>2.226</b>	<b>0</b>	<b>160</b>	<b>1.033</b>	<b>803</b>	<b>172</b>	<b>12</b>	<b>15</b>	<b>31</b>
1 año a 2 años	Varón	4.071	1	306	1.861	1.572	254	16	16	45
	Mujer	1.263	0	61	643	458	75	9	3	14
	Desconocido	11	0	1	4	3	0	0	1	2
	<b>Total</b>	<b>5.345</b>	<b>1</b>	<b>368</b>	<b>2.508</b>	<b>2.033</b>	<b>329</b>	<b>25</b>	<b>20</b>	<b>61</b>
2 años a 3 años	Varón	3.524	0	213	1.482	1.496	258	28	14	33
	Mujer	1.114	0	55	464	501	78	3	2	11
	Desconocido	10	0	2	2	3	0	0	0	3
	<b>Total</b>	<b>4.648</b>	<b>0</b>	<b>270</b>	<b>1.948</b>	<b>2.000</b>	<b>336</b>	<b>31</b>	<b>16</b>	<b>47</b>
3 años a 4 años	Varón	2.897	0	117	1.033	1.443	248	13	4	39
	Mujer	912	0	23	367	448	60	3	1	10
	Desconocido	8	0	1	1	2	0	0	0	4
	<b>Total</b>	<b>3.817</b>	<b>0</b>	<b>141</b>	<b>1.401</b>	<b>1.893</b>	<b>308</b>	<b>16</b>	<b>5</b>	<b>53</b>
4 años a 5 años	Varón	2.226	0	12	699	1.243	209	20	10	33
	Mujer	777	0	1	259	456	51	2	1	7
	Desconocido	15	0	0	0	4	0	0	1	10
	<b>Total</b>	<b>3.018</b>	<b>0</b>	<b>13</b>	<b>958</b>	<b>1.703</b>	<b>260</b>	<b>22</b>	<b>12</b>	<b>50</b>
5 años a 6 años	Varón	2.117	0	0	448	1.371	249	16	4	29
	Mujer	711	1	0	157	477	69	2	1	4
	Desconocido	5	0	0	0	2	2	0	1	0
	<b>Total</b>	<b>2.833</b>	<b>1</b>	<b>0</b>	<b>605</b>	<b>1.850</b>	<b>320</b>	<b>18</b>	<b>6</b>	<b>33</b>
6 años a 7 años	Varón	1.528	0	0	184	1.193	121	4	4	22
	Mujer	578	0	0	58	469	43	3	0	5
	Desconocido	3	0	0	1	1	0	0	0	1
	<b>Total</b>	<b>2.109</b>	<b>0</b>	<b>0</b>	<b>243</b>	<b>1.663</b>	<b>164</b>	<b>7</b>	<b>4</b>	<b>28</b>
7 años a 8 años	Varón	1.258	0	0	51	1.089	99	3	1	15
	Mujer	481	0	0	19	424	33	2	0	3
	Desconocido	2	0	0	0	1	0	0	0	1
	<b>Total</b>	<b>1.741</b>	<b>0</b>	<b>0</b>	<b>70</b>	<b>1.514</b>	<b>132</b>	<b>5</b>	<b>1</b>	<b>19</b>
8 años a 9 años	Varón	1.080	0	0	22	941	100	4	5	8
	Mujer	401	1	0	4	358	30	2	1	5
	Desconocido	5	0	0	0	3	1	0	0	1
	<b>Total</b>	<b>1.486</b>	<b>1</b>	<b>0</b>	<b>26</b>	<b>1.302</b>	<b>131</b>	<b>6</b>	<b>6</b>	<b>14</b>
9 años a 10 años	Varón	1.079	0	0	14	951	82	5	7	20
	Mujer	420	0	0	6	377	27	2	0	8
	Desconocido	4	0	0	0	2	1	0	0	1
	<b>Total</b>	<b>1.503</b>	<b>0</b>	<b>0</b>	<b>20</b>	<b>1.330</b>	<b>110</b>	<b>7</b>	<b>7</b>	<b>29</b>
Más de 10 años	Varón	20.329	0	2	17	9.744	8.429	1.331	602	204
	Mujer	5.628	0	0	5	3.155	2.129	200	74	65
	Desconocido	45	0	0	0	12	14	1	3	15
	<b>Total</b>	<b>26.002</b>	<b>0</b>	<b>2</b>	<b>22</b>	<b>12.911</b>	<b>10.572</b>	<b>1.532</b>	<b>679</b>	<b>284</b>
Sin permiso	Varón	1.305	74	125	231	580	193	33	14	55
	Mujer	303	11	25	63	134	50	6	2	12
	Desconocido	416	0	2	0	3	0	0	0	411
	<b>Total</b>	<b>2.024</b>	<b>85</b>	<b>152</b>	<b>294</b>	<b>717</b>	<b>243</b>	<b>39</b>	<b>16</b>	<b>478</b>
Sin especificar	Varón	18.397	108	661	3.209	8.538	3.641	599	386	1.255
	Mujer	5.578	18	137	1.047	2.908	1.008	65	53	342
	Desconocido	2.218	2	3	24	56	17	0	47	2.069
	<b>Total</b>	<b>26.193</b>	<b>128</b>	<b>801</b>	<b>4.280</b>	<b>11.502</b>	<b>4.666</b>	<b>664</b>	<b>486</b>	<b>3.666</b>
Total	Varón	61.490	183	1.568	10.009	30.761	14.024	2.084	1.078	1.783
	Mujer	18.707	31	329	3.366	10.367	3.684	299	141	490
	Desconocido	2.748	2	10	33	93	35	1	54	2.520
<b>TOTAL</b>	<b>Total</b>	<b>82.945</b>	<b>216</b>	<b>1.907</b>	<b>13.408</b>	<b>41.221</b>	<b>17.743</b>	<b>2.384</b>	<b>1.273</b>	<b>4.793</b>

## Acción del peatón víctima en el momento del accidente

### 5.1. C y U

ACCIÓN DEL PEATÓN	Número de accidentes	Muertos	Heridos graves	Heridos leves	Total víctimas
<b>A. TOTALES</b>					
Atravesando intersección	1.672	74	405	1.299	1.778
Cruzando calzada fuera intersección	2.102	176	577	1.461	2.214
En arcén por su derecha	53	7	16	43	66
En arcén por su izquierda	69	7	16	52	75
En la calzada por su derecha	264	25	91	173	289
En la calzada por su izquierda	143	15	31	115	161
Trabajar en la calzada	87	7	24	69	100
Reparando vehículo	22	3	5	14	22
Subir o bajar de un vehículo	76	8	14	59	81
Sobre acera o refugio	261	12	61	221	294
Otra	1.125	67	252	908	1.227
Se ignora	4.352	69	461	4.050	4.580
<b>Totales</b>	<b>10.205</b>	<b>470</b>	<b>1.953</b>	<b>8.464</b>	<b>10.887</b>
<b>B. CARRETERA</b>					
Atravesando intersección	138	19	40	91	150
Cruzando calzada fuera intersección	378	91	146	159	396
En arcén por su derecha	36	6	12	26	44
En arcén por su izquierda	36	4	9	26	39
En la calzada por su derecha	73	14	35	35	84
En la calzada por su izquierda	56	12	18	39	69
Trabajar en la calzada	56	7	18	44	69
Reparando vehículo	16	3	3	10	16
Subir o bajar de un vehículo	15	5	5	6	16
Sobre acera o refugio	25	2	7	21	30
Otra	213	32	53	155	240
Se ignora	90	6	22	66	94
<b>Totales</b>	<b>1.125</b>	<b>201</b>	<b>368</b>	<b>678</b>	<b>1.247</b>
<b>C. TRAVESIA</b>					
Atravesando intersección	20	5	9	9	23
Cruzando calzada fuera intersección	62	14	22	29	65
En arcén por su derecha	1	0	1	0	1
En arcén por su izquierda	2	1	1	0	2
En la calzada por su derecha	12	1	3	8	12
En la calzada por su izquierda	4	0	1	3	4
Trabajar en la calzada	0	0	0	0	0
Reparando vehículo	0	0	0	0	0
Subir o bajar de un vehículo	0	0	0	0	0
Sobre acera o refugio	2	0	0	2	2
Otra	18	3	2	14	19
Se ignora	20	1	4	16	21
<b>Totales</b>	<b>141</b>	<b>25</b>	<b>43</b>	<b>81</b>	<b>149</b>
<b>D. ZONA URBANA</b>					
Atravesando intersección	1.514	50	356	1.199	1.605
Cruzando calzada fuera intersección	1.662	71	409	1.273	1.753
En arcén por su derecha	16	1	3	17	21
En arcén por su izquierda	31	2	6	26	34
En la calzada por su derecha	179	10	53	130	193
En la calzada por su izquierda	83	3	12	73	88
Trabajar en la calzada	31	0	6	25	31
Reparando vehículo	6	0	2	4	6
Subir o bajar de un vehículo	61	3	9	53	65
Sobre acera o refugio	234	10	54	198	262
Otra	894	32	197	739	968
Se ignora	4.242	62	435	3.968	4.465
<b>Totales</b>	<b>8.939</b>	<b>244</b>	<b>1.542</b>	<b>7.705</b>	<b>9.491</b>

**Nota:** El cómputo de muertos se realiza a 30 días.

## Infracciones de los peatones víctimas, en carretera

5.2. C

MOTIVO DEL ACCIDENTE (INFRACCIONES DEL PEATÓN)	NÚMERO DE ACCIDENTES			NÚMERO DE PEATONES VÍCTIMAS			
	Con peatones muertos	Con peatones heridos	Total	Muertos	Heridos graves	Heridos leves	Total
No respetar señal del semáforo	1	7	8	1	1	6	8
No utilizar paso de peatones	4	31	35	5	18	13	36
No respetar señal del agente	0	1	1	0	1	0	1
Irrumpir o cruzar la vía antirreglamentariamente	88	286	374	97	132	150	379
Estar o marchar por la calzada antirreglamentariamente	28	61	89	30	30	40	100
Estar o marchar por el arcén antirreglamentariamente	0	18	18	1	9	13	23
Subir o bajar del vehículo antirreglamentariamente	1	2	3	1	1	1	3
Otras infracciones	12	54	66	14	12	41	67
Ninguna infracción	41	490	531	52	164	414	630
No especificado	0	0	0	0	0	0	0
<b>TOTAL</b>	<b>175</b>	<b>950</b>	<b>1.125</b>	<b>201</b>	<b>368</b>	<b>678</b>	<b>1.247</b>

## Infracciones de los peatones víctimas, en zona urbana

5.2. U

MOTIVO DEL ACCIDENTE (INFRACCIONES DEL PEATÓN)	NÚMERO DE ACCIDENTES			NÚMERO DE PEATONES VÍCTIMAS			
	Con peatones muertos	Con peatones heridos	Total	Muertos	Heridos graves	Heridos leves	Total
No respetar señal del semáforo	11	223	234	14	63	169	246
No utilizar paso de peatones	15	558	573	21	141	430	592
No respetar señal del agente	0	3	3	0	1	2	3
Irrumpir o cruzar la vía antirreglamentariamente	18	642	660	25	163	489	677
Estar o marchar por la calzada antirreglamentariamente	3	99	102	4	22	81	107
Estar o marchar por el arcén antirreglamentariamente	0	13	13	0	4	10	14
Subir o bajar del vehículo antirreglamentariamente	0	11	11	0	1	10	11
Otras infracciones	12	640	652	16	82	569	667
Ninguna infracción	114	6.593	6.707	164	1.065	5.945	7.174
No especificado	0	0	0	0	0	0	0
<b>TOTAL</b>	<b>173</b>	<b>8.766</b>	<b>8.939</b>	<b>244</b>	<b>1.542</b>	<b>7.705</b>	<b>9.491</b>

## Infracciones de los peatones víctimas, en travesía

5.2. T

MOTIVO DEL ACCIDENTE (INFRACCIONES DEL PEATÓN)	NÚMERO DE ACCIDENTES			NÚMERO DE PEATONES VÍCTIMAS			
	Con peatones muertos	Con peatones heridos	Total	Muertos	Heridos graves	Heridos leves	Total
No respetar señal del semáforo	1	3	4	1	1	3	5
No utilizar paso de peatones	2	4	6	2	3	2	7
No respetar señal del agente	0	0	0	0	0	0	0
Irrumpir o cruzar la vía antirreglamentariamente	6	18	24	6	7	11	24
Estar o marchar por la calzada antirreglamentariamente	0	1	1	0	1	0	1
Estar o marchar por el arcén antirreglamentariamente	0	0	0	0	0	0	0
Subir o bajar del vehículo antirreglamentariamente	0	0	0	0	0	0	0
Otras infracciones	0	2	2	0	1	1	2
Ninguna infracción	14	90	104	16	30	64	110
No especificado	0	0	0	0	0	0	0
<b>TOTAL</b>	<b>23</b>	<b>118</b>	<b>141</b>	<b>25</b>	<b>43</b>	<b>81</b>	<b>149</b>

Nota: El cómputo de muertos se realiza a 30 días.

## Infracciones de los peatones víctimas, según edades

INFRACCIONES	EDADES DE PEATONES VÍCTIMAS		
	0 - 4	5-14	15 - 24
<b>A. TOTALES:</b>			
No respetar señal de semáforo	2	38	29
No utilizar paso de peatones	22	74	55
No respetar señal del agente	0	1	1
Irrumpir o cruzar antirreglamentariamente	47	187	114
Estar o marchar por calzada antirreglamentariamente	2	13	36
Estar o marchar por el arcén antirreglamentariamente	0	0	2
Subir o bajar del vehículo antirreglamentariamente	1	2	3
Otras infracciones	34	118	64
Ninguna infracción	230	659	865
<b>TOTAL</b>	<b>338</b>	<b>1.092</b>	<b>1.169</b>
<b>B. EN CARRETERA:</b>			
No respetar señal de semáforo	0	1	2
No utilizar paso de peatones	0	2	4
No respetar señal del agente	0	0	1
Irrumpir o cruzar antirreglamentariamente	2	40	42
Estar o marchar por calzada antirreglamentariamente	1	7	22
Estar o marchar por el arcén antirreglamentariamente	0	0	0
Subir o bajar del vehículo antirreglamentariamente	0	0	1
Otras infracciones	0	3	9
Ninguna infracción	15	30	59
<b>TOTAL</b>	<b>18</b>	<b>83</b>	<b>140</b>
<b>C. EN ZONA URBANA:</b>			
No respetar señal de semáforo	2	36	26
No utilizar paso de peatones	22	72	51
No respetar señal del agente	0	1	0
Irrumpir o cruzar antirreglamentariamente	45	140	69
Estar o marchar por calzada antirreglamentariamente	1	6	14
Estar o marchar por el arcén antirreglamentariamente	0	0	2
Subir o bajar del vehículo antirreglamentariamente	1	2	2
Otras infracciones	34	114	54
Ninguna infracción	212	617	796
<b>TOTAL</b>	<b>317</b>	<b>988</b>	<b>1.014</b>
<b>D. EN TRAVESÍA:</b>			
No respetar señal de semáforo	0	1	1
No utilizar paso de peatones	0	0	0
No respetar señal del agente	0	0	0
Irrumpir o cruzar antirreglamentariamente	0	7	3
Estar o marchar por calzada antirreglamentariamente	0	0	0
Estar o marchar por el arcén antirreglamentariamente	0	0	0
Subir o bajar del vehículo antirreglamentariamente	0	0	0
Otras infracciones	0	1	1
Ninguna infracción	3	12	10
<b>TOTAL</b>	<b>3</b>	<b>21</b>	<b>15</b>



## 5.3. C y U y T

25 - 44	45 - 64	+64	No especificado	Total	PEATONES	
					Muertos	Heridos
63	49	63	15	259	16	243
133	125	189	37	635	28	607
0	0	2	0	4	0	4
227	180	267	58	1.080	128	951
56	49	39	13	208	34	174
21	5	8	1	37	1	36
5	1	2	0	14	1	13
156	132	195	37	736	30	706
1.848	1.760	2.175	377	7.914	232	7.683
<b>2.509</b>	<b>2.301</b>	<b>2.940</b>	<b>538</b>	<b>10.887</b>	<b>470</b>	<b>10.417</b>
1	2	2	0	8	1	7
7	10	13	0	36	5	31
0	0	0	0	1	0	1
104	71	105	15	379	97	281
33	23	11	3	100	30	70
15	3	5	0	23	1	22
2	0	0	0	3	1	2
21	13	16	5	67	14	53
188	152	149	37	630	52	579
<b>371</b>	<b>274</b>	<b>301</b>	<b>60</b>	<b>1.247</b>	<b>201</b>	<b>1.046</b>
60	46	61	15	246	14	232
125	115	171	36	592	21	571
0	0	2	0	3	0	3
119	105	156	43	677	25	652
23	26	27	10	107	4	103
6	2	3	1	14	0	14
3	1	2	0	11	0	11
135	119	179	32	667	16	651
1.640	1.584	1.991	334	7.174	164	7.010
<b>2.111</b>	<b>1.998</b>	<b>2.592</b>	<b>471</b>	<b>9.491</b>	<b>244</b>	<b>9.247</b>
2	1	0	0	5	1	4
1	0	5	1	7	2	5
0	0	0	0	0	0	0
4	4	6	0	24	6	18
0	0	1	0	1	0	1
0	0	0	0	0	0	0
0	0	0	0	0	0	0
0	0	0	0	2	0	2
20	24	35	6	110	16	94
<b>27</b>	<b>29</b>	<b>47</b>	<b>7</b>	<b>149</b>	<b>25</b>	<b>124</b>

## Infracciones de los conductores implicados en los accidentes con víctimas, en carretera

TIPO DE INFRACCIÓN	Total de Infracciones	CONDUCTORES DE VEHÍCULOS DE 2 Ó 3 RUEDAS			
		Desconocido	Bicicletas	Ciclomotores	Motocicletas
<b>SOBRE VELOCIDAD</b>					
Velocidad inadecuada para las condiciones existentes	8.932	9	50	207	1.312
Sobrepasar la velocidad establecida	1.153	2	0	18	169
Marcha lenta entorpeciendo la circulación	108	0	2	2	2
Ninguna	45.579	71	947	1.514	3.151
Se ignora	12.579	65	192	446	1.126
<b>TOTAL CONDUCTORES</b>	<b>68.351</b>	<b>147</b>	<b>1.191</b>	<b>2.187</b>	<b>5.760</b>
<b>RESTANTES INFRACCIONES</b>					
Conducción distraída o desatenta	13.551	12	117	494	940
Incorrecta utilización del alumbrado	30	0	8	5	1
Circular por mano contraria o sentido prohibido	148	0	4	7	11
Invadir parcialmente el sentido contrario	1.713	3	26	72	141
Girar incorrectamente	912	0	40	60	24
Adelantar antirreglamentariamente	840	4	1	56	171
Circular en zig-zag	32	0	3	5	3
No mantener intervalo de seguridad	2.565	6	17	38	214
Frenar sin causa justificada	63	0	0	1	9
No respetar la norma genérica de prioridad	915	1	30	38	32
No cumplir las indicaciones del semáforo	78	0	0	7	4
No cumplir la señal de stop	1.556	4	35	57	19
No cumplir la señal de ceda el paso	388	2	3	6	7
No respetar el paso para peatones	55	0	1	6	0
No cumplir otra señal de tráfico o policía	73	0	4	3	8
No indicar o indicar mal una maniobra	29	1	2	1	1
Entrar sin precaución en la circulación	186	0	7	6	3
Parada o estacionamiento prohibido o peligroso	77	0	0	0	2
Ciclistas o ciclomotores en posición paralela	0	0	0	0	0
Ciclistas o ciclomotoristas circulando fuera pista-arcén	2	0	1	0	1
Apertura de puertas sin precaución	17	0	0	0	0
Otra infracción	9.020	41	154	335	1.134
Ninguna infracción	36.101	73	738	990	3.035
<b>TOTAL CONDUCTORES</b>	<b>68.351</b>	<b>147</b>	<b>1.191</b>	<b>2.187</b>	<b>5.760</b>
<b>TOTAL DE CONDUCTORES IMPLICADOS</b>					
<b>SIN INFRACCIÓN ALGUNA</b>	<b>28.479</b>	<b>55</b>	<b>629</b>	<b>797</b>	<b>2.138</b>

**Nota:** Las infracciones "SOBRE VELOCIDAD" y "RESTANTES INFRACCIONES" no son excluyentes.

## 6.1. C

CONDUCTORES DE VEHÍCULOS LIGEROS							CONDUCTORES DE VEHÍCULOS PESADOS					Otros
Turismos S.P.	Otros turismos	Ambulancias	Tractores agrícolas	Maquin. obras	Furgonetas	Camiones -3.500 Kg	Camiones +3.500 kg	Cisternas	Articulados	Autobús escolar	Otros autobuses	Vehículos
10	6.318	6	7	6	451	102	186	15	121	1	14	117
0	766	0	1	0	66	12	66	2	39	0	3	9
0	72	0	0	1	13	2	7	1	4	0	0	2
62	32.080	31	216	43	3.312	915	1.665	77	719	30	245	501
16	8.918	9	29	5	853	266	333	15	114	4	59	129
<b>88</b>	<b>48.154</b>	<b>46</b>	<b>253</b>	<b>55</b>	<b>4.695</b>	<b>1.297</b>	<b>2.257</b>	<b>110</b>	<b>997</b>	<b>35</b>	<b>321</b>	<b>758</b>
14	9.879	11	27	7	1.036	223	341	26	216	9	43	156
0	12	0	1	1	0	0	0	0	1	0	0	1
1	111	0	0	1	6	1	3	1	0	0	0	2
1	1.208	1	6	1	127	20	41	2	16	0	8	40
1	581	0	35	4	76	21	25	1	16	2	1	25
0	506	2	0	0	47	12	18	0	9	1	4	9
0	19	0	0	0	1	0	0	0	0	0	0	1
3	1.809	2	0	2	257	76	61	3	36	2	16	23
0	48	0	0	0	2	1	2	0	0	0	0	0
3	616	0	11	2	80	28	38	2	12	0	5	17
0	53	2	0	0	7	2	2	0	1	0	0	0
3	1.171	2	19	3	150	22	32	1	9	2	1	26
0	320	0	0	1	30	0	12	0	2	0	2	3
0	44	0	0	0	2	0	0	0	0	0	0	2
0	50	0	0	0	4	2	1	0	0	0	0	1
0	17	0	4	0	1	1	1	0	0	0	0	0
0	133	0	3	3	12	2	7	0	2	0	1	7
0	51	0	0	0	14	3	4	0	2	0	0	1
0	0	0	0	0	0	0	0	0	0	0	0	0
0	0	0	0	0	0	0	0	0	0	0	0	0
0	15	0	0	0	0	1	0	0	1	0	0	0
8	5.911	5	34	10	502	163	401	17	165	3	24	113
54	25.600	21	113	20	2.341	719	1.268	57	509	16	216	331
<b>88</b>	<b>48.154</b>	<b>46</b>	<b>253</b>	<b>55</b>	<b>4.695</b>	<b>1.297</b>	<b>2.257</b>	<b>110</b>	<b>997</b>	<b>35</b>	<b>321</b>	<b>758</b>
<b>44</b>	<b>20.159</b>	<b>20</b>	<b>103</b>	<b>18</b>	<b>1.940</b>	<b>582</b>	<b>1.066</b>	<b>41</b>	<b>434</b>	<b>15</b>	<b>183</b>	<b>255</b>

## Infracciones de los conductores implicados en los accidentes con víctimas, en zona urbana

TIPO DE INFRACCIÓN	Total de Infracciones	CONDUCTORES DE VEHÍCULOS DE 2 Ó 3 RUEDAS			
		Desconocido	Bicicletas	Ciclomotores	Motocicletas
<b>SOBRE VELOCIDAD</b>					
Velocidad inadecuada para las condiciones existentes	2.348	8	52	384	335
Sobrepasar la velocidad establecida	322	0	0	27	71
Marcha lenta entorpeciendo la circulación	99	0	2	14	10
Ninguna	49.792	60	1.719	6.077	8.069
Se ignora	30.384	73	660	2.818	4.427
<b>TOTAL CONDUCTORES</b>	<b>82.945</b>	<b>141</b>	<b>2.433</b>	<b>9.320</b>	<b>12.912</b>
<b>RESTANTES INFRACCIONES</b>					
Conducción distraída o desatenta	6.259	3	138	724	493
Incorrecta utilización del alumbrado	61	1	5	8	4
Circular por mano contraria o sentido prohibido	179	1	27	40	14
Invadir parcialmente el sentido contrario	446	0	9	49	43
Girar incorrectamente	966	1	12	42	31
Adelantar antirreglamentariamente	438	3	9	186	136
Circular en zig-zag	26	1	0	7	2
No mantener intervalo de seguridad	1.099	3	8	135	103
Frenar sin causa justificada	74	0	0	8	9
No respetar la norma genérica de prioridad	1.055	2	24	75	49
No cumplir las indicaciones del semáforo	1.184	1	57	139	67
No cumplir la señal de stop	1.049	2	24	74	34
No cumplir la señal de ceda el paso	1.604	1	14	127	48
No respetar el paso para peatones	1.081	5	19	55	35
No cumplir otra señal de tráfico o policía	110	1	5	12	15
No indicar o indicar mal una maniobra	171	0	2	9	7
Entrar sin precaución en la circulación	402	0	29	21	14
Parada o estacionamiento prohibido o peligroso	98	0	1	1	2
Ciclistas o ciclomotores en posición paralela	0	0	0	0	0
Ciclistas o ciclomotoristas circulando fuera pista-arcén	5	0	5	0	0
Apertura de puertas sin precaución	184	0	1	6	2
Otra infracción	19.266	56	558	2.334	4.052
Ninguna infracción	47.188	60	1.486	5.268	7.752
<b>TOTAL CONDUCTORES</b>	<b>82.945</b>	<b>141</b>	<b>2.433</b>	<b>9.320</b>	<b>12.912</b>
<b>TOTAL DE CONDUCTORES IMPLICADOS</b>					
<b>SIN INFRACCIÓN ALGUNA</b>	<b>24.686</b>	<b>39</b>	<b>1.008</b>	<b>3.388</b>	<b>4.086</b>

**Nota:** Las infracciones “SOBRE VELOCIDAD” y “RESTANTES INFRACCIONES” no son excluyentes.

## 6.1. U

CONDUCTORES DE VEHÍCULOS LIGEROS							CONDUCTORES DE VEHÍCULOS PESADOS					Otros
Turismos S.P.	Otros turismos	Ambulancias	Tractores agrícolas	Maquin. obras	Furgonetas	Camiones -3.500 Kg	Camiones +3.500 kg	Cisternas	Articulados	Autobús escolar	Otros autobuses	Vehículos
13	1.407	0	1	4	75	26	5	0	2	1	10	25
3	210	0	0	0	2	3	2	0	2	0	1	1
2	68	0	0	0	1	1	0	0	0	0	1	0
195	29.187	16	30	57	2.295	570	270	7	58	14	940	228
782	18.872	27	6	13	1.372	446	41	5	12	3	540	287
<b>995</b>	<b>49.744</b>	<b>43</b>	<b>37</b>	<b>74</b>	<b>3.745</b>	<b>1.046</b>	<b>318</b>	<b>12</b>	<b>74</b>	<b>18</b>	<b>1.492</b>	<b>541</b>
62	4.332	4	8	14	250	89	20	2	5	4	65	46
0	36	0	0	0	4	1	1	0	1	0	0	0
1	86	0	0	0	6	2	0	0	0	0	1	1
5	314	2	0	0	12	3	0	0	0	0	4	5
12	788	0	2	1	47	18	1	1	1	0	3	6
0	88	0	0	0	10	4	0	0	0	0	0	2
0	15	0	0	0	1	0	0	0	0	0	0	0
3	742	1	0	1	47	21	4	0	0	4	18	9
3	49	0	0	0	3	0	0	0	0	0	2	0
16	812	0	1	0	46	12	3	0	2	1	3	9
12	829	2	0	0	43	9	4	0	0	0	12	9
16	841	0	0	0	33	15	4	2	1	0	2	1
16	1.306	0	1	0	54	17	3	0	0	0	6	11
16	861	0	1	1	54	9	5	0	0	0	9	11
0	69	0	0	0	4	2	0	0	0	0	1	1
1	139	0	0	1	8	4	0	0	0	0	0	0
1	299	0	3	2	13	10	2	1	0	0	5	2
0	71	1	0	1	11	8	1	0	1	0	0	0
0	0	0	0	0	0	0	0	0	0	0	0	0
0	0	0	0	0	0	0	0	0	0	0	0	0
5	159	0	0	1	5	1	0	0	0	0	2	2
29	10.343	2	6	12	1.120	231	123	2	32	1	289	76
797	27.565	31	15	40	1.974	590	147	4	31	8	1.070	350
<b>995</b>	<b>49.744</b>	<b>43</b>	<b>37</b>	<b>74</b>	<b>3.745</b>	<b>1.046</b>	<b>318</b>	<b>12</b>	<b>74</b>	<b>18</b>	<b>1.492</b>	<b>541</b>
<b>87</b>	<b>13.945</b>	<b>9</b>	<b>13</b>	<b>31</b>	<b>938</b>	<b>256</b>	<b>136</b>	<b>2</b>	<b>25</b>	<b>7</b>	<b>604</b>	<b>112</b>

## Accidentes con víctimas y número de éstas por provincias, según tipo de vía

PROVINCIAS	AUTOPISTA			
	Accidentes	Muertos	Total heridos	Heridos graves
ÁLAVA	41	3	70	11
ALBACETE	1	0	2	0
ALICANTE	54	2	98	17
ALMERÍA	2	0	3	1
ÁVILA	9	1	11	3
BADAJOS	0	0	0	0
ILLES BALEARS	165	5	268	16
BARCELONA	26	0	46	11
BURGOS	55	4	120	26
CÁCERES	0	0	0	0
CADIZ	21	0	37	5
CASTELLÓN	91	9	170	32
CIUDAD REAL	0	0	0	0
CORDOBA	0	0	0	0
A CORUÑA	42	2	71	15
CUENCA	2	0	7	1
GIRONA	1	0	1	1
GRANADA	0	0	0	0
GUADALAJARA	0	0	0	0
GUIPÚZCOA	166	3	226	10
HUELVA	56	7	84	17
HUESCA	10	0	17	1
JAEN	0	0	0	0
LEÓN	22	3	55	6
LLEIDA	0	0	0	0
LA RIOJA	41	0	70	3
LUGO	0	0	0	0
MADRID	59	5	98	10
MÁLAGA	26	2	51	8
MURCIA	13	0	18	5
NAVARRA	51	4	74	6
OURENSE	0	0	0	0
ASTURIAS	16	0	24	1
PALENCIA	0	0	0	0
LAS PALMAS	0	0	0	0
PONTEVEDRA	129	2	205	13
SALAMANCA	0	0	0	0
STA. C. TENERIFE	289	13	391	45
CANTABRIA	0	0	0	0
SEGOVIA	17	5	33	9
SEVILLA	107	5	198	20
SORIA	0	0	0	0
TARRAGONA	6	0	14	6
TERUEL	0	0	0	0
TOLEDO	7	1	10	0
VALENCIA	58	5	101	19
VALLADOLID	0	0	0	0
VIZCAYA	242	3	401	13
ZAMORA	0	0	0	0
ZARAGOZA	92	5	149	20
CEUTA	0	0	0	0
MELILLA	0	0	0	0
<b>TOTAL GENERAL</b>	<b>1.917</b>	<b>89</b>	<b>3.123</b>	<b>351</b>

Nota: El cómputo de muertos se realiza a 30 días.

## 7.1.

AUTOVÍA				VIA CONVENCIONAL			
Accidentes	Muertos	Total heridos	Heridos graves	Accidentes	Muertos	Total heridos	Heridos graves
55	1	95	4	543	15	768	107
58	6	97	13	201	29	309	86
194	12	320	54	1.077	35	1.613	254
115	11	218	26	349	22	587	113
36	1	69	17	269	9	373	83
49	3	77	15	410	40	589	119
10	0	14	3	831	40	1.270	222
9	0	13	6	4.054	122	6.013	494
136	9	213	32	503	41	703	162
65	3	101	13	380	24	583	80
293	10	505	61	753	30	1.286	143
31	11	37	5	391	44	553	122
102	6	188	30	346	25	525	110
120	5	201	17	467	27	719	110
65	8	97	25	704	74	1.019	300
123	6	233	50	239	20	372	76
1	0	1	0	1.279	62	1.896	176
298	17	565	90	644	39	1.013	229
49	4	76	18	88	10	144	41
139	2	192	14	694	14	958	129
52	0	86	9	468	32	754	120
18	0	31	4	316	31	468	87
135	8	262	41	439	32	734	152
95	6	173	39	529	34	855	135
2	0	3	3	781	34	1.132	126
21	0	34	2	350	30	483	42
18	1	32	9	273	33	429	126
2.701	56	4.093	187	1.885	61	2.749	234
463	24	732	85	1.070	27	1.558	196
193	25	392	67	502	44	817	221
86	6	111	6	314	27	420	81
23	5	41	13	132	29	190	70
252	6	474	22	871	42	1.341	162
59	4	97	13	154	14	233	41
245	6	460	17	470	22	731	103
222	4	364	13	1.231	45	1.902	214
69	7	114	19	273	13	431	59
20	0	22	1	655	21	897	130
300	6	519	34	508	24	708	88
29	1	47	10	175	13	254	47
459	22	770	64	829	50	1.321	223
35	2	52	8	178	15	291	59
8	0	10	1	1.222	59	1.725	152
22	1	33	7	167	14	237	55
306	24	521	71	497	31	790	120
653	29	1.043	130	1.069	34	1.525	179
121	7	236	35	265	22	409	86
77	0	122	5	1.038	24	1.545	109
43	3	78	23	153	10	244	78
197	9	307	46	471	36	685	120
0	0	0	0	98	0	125	16
0	0	0	0	0	0	0	0
<b>8.872</b>	<b>377</b>	<b>14.571</b>	<b>1.477</b>	<b>31.605</b>	<b>1.625</b>	<b>47.276</b>	<b>6.787</b>

## Accidentes con víctimas y número de éstas por provincias, según tipo de vía

PROVINCIAS	CAMINO VECINAL				VIA DE	
	Accidentes	Muertos	Total heridos	Heridos graves	Accidentes	Muertos
ÁLAVA	11	0	18	1	1	0
ALBACETE	12	3	18	7	0	0
ALICANTE	87	5	146	25	6	0
ALMERÍA	70	2	122	22	8	0
ÁVILA	24	2	35	14	1	0
BADAJOS	42	3	54	18	6	0
ILLES BALEARS	96	3	147	34	0	0
BARCELONA	0	0	0	0	0	0
BURGOS	21	0	26	9	0	0
CÁCERES	51	5	76	18	2	0
CADIZ	13	0	30	2	11	0
CASTELLÓN	32	2	50	16	2	0
CIUDAD REAL	24	2	30	10	4	0
CORDOBA	5	0	7	1	1	0
A CORUÑA	46	9	54	24	2	0
CUENCA	31	2	51	18	1	0
GIRONA	0	0	0	0	0	0
GRANADA	24	3	29	6	4	2
GUADALAJARA	5	0	6	4	1	0
GUIPÚZCOA	18	0	22	1	4	0
HUELVA	24	0	35	9	2	0
HUESCA	30	4	38	9	2	0
JAEN	13	1	15	3	1	0
LEÓN	21	3	27	6	6	0
LLEIDA	0	0	0	0	0	0
LA RIOJA	23	2	30	4	2	0
LUGO	5	3	5	0	0	0
MADRID	8	0	11	2	12	0
MÁLAGA	33	4	43	9	5	0
MURCIA	63	14	100	26	6	3
NAVARRA	18	1	36	3	1	0
OURENSE	5	2	3	0	0	0
ASTURIAS	52	1	65	8	10	0
PALENCIA	7	0	14	3	1	0
LAS PALMAS	7	0	9	1	0	0
PONTEVEDRA	111	2	177	11	5	0
SALAMANCA	48	2	77	16	0	0
STA. C. TENERIFE	10	1	13	1	0	0
CANTABRIA	24	0	27	2	0	0
SEGOVIA	12	1	13	6	1	0
SEVILLA	8	1	18	6	8	1
SORIA	7	0	14	5	0	0
TARRAGONA	0	0	0	0	0	0
TERUEL	17	2	18	9	0	0
TOLEDO	35	7	46	11	3	0
VALENCIA	115	6	176	32	9	0
VALLADOLID	7	0	8	1	2	0
VIZCAYA	18	0	23	5	14	0
ZAMORA	10	2	9	6	0	0
ZARAGOZA	31	0	40	6	2	0
CEUTA	1	0	1	0	2	0
MELILLA	0	0	0	0	0	0
<b>TOTAL GENERAL</b>	<b>1.375</b>	<b>100</b>	<b>2.012</b>	<b>430</b>	<b>148</b>	<b>6</b>

Nota: El cómputo de muertos se realiza a 30 días.



## 7.1. (continuación)

SERVICIO			RAMAL DE ENLACE				OTRO TIPO			
Total heridos	Heridos graves		Accidentes	Muertos	Total heridos	Heridos graves	Accidentes	Muertos	Total heridos	Heridos graves
1	0		11	0	15	2	32	1	41	4
0	0		3	0	5	2	283	5	347	13
8	2		9	0	14	1	373	8	487	53
18	2		17	0	22	2	255	7	393	58
1	0		1	0	1	0	104	3	143	18
8	1		4	0	4	3	362	12	470	67
0	0		7	0	20	5	712	8	861	30
0	0		0	0	0	0	14.275	87	18.164	756
0	0		0	0	0	0	97	5	115	25
3	0		0	0	0	0	96	5	114	18
17	1		15	0	17	1	1.814	9	2.697	123
2	0		2	0	3	2	350	6	441	71
4	1		0	0	0	0	137	3	166	22
1	0		3	0	3	0	296	15	377	58
2	0		1	0	1	1	87	5	103	6
1	0		0	0	0	0	42	3	53	13
0	0		0	0	0	0	1.446	24	1.786	104
6	0		22	0	28	5	341	4	423	25
3	0		0	0	0	0	87	2	113	26
5	0		34	0	40	2	919	13	1.151	86
2	0		0	0	0	0	107	3	163	12
2	0		13	0	16	3	64	2	72	20
1	0		2	0	2	0	207	4	275	25
11	0		0	0	0	0	316	9	445	70
0	0		0	0	0	0	497	17	630	61
3	0		4	0	7	0	251	2	323	25
0	0		1	0	1	1	92	5	111	27
18	2		7	0	12	1	9.062	72	11.809	1.010
7	1		19	2	23	1	1.010	10	1.257	107
5	2		3	1	3	0	2	1	1	0
1	1		0	0	0	0	24	1	29	3
0	0		0	0	0	0	134	2	178	31
11	1		8	0	17	0	777	8	1.045	47
3	0		1	0	1	1	128	3	151	31
0	0		3	0	3	0	107	7	133	41
9	2		2	0	5	1	219	15	279	78
0	0		1	0	1	0	59	4	93	40
0	0		2	0	2	0	398	2	498	54
0	0		3	0	3	1	8	0	12	1
3	3		1	0	1	0	42	3	60	15
11	2		13	1	18	0	1.666	10	2.468	151
0	0		0	0	0	0	31	0	40	9
0	0		0	0	0	0	1.056	12	1.307	114
0	0		0	0	0	0	8	3	6	1
5	1		0	0	0	0	132	6	170	17
12	2		5	0	7	4	2.842	55	3.650	870
2	1		3	0	3	1	148	7	211	81
18	0		87	0	140	6	740	4	1.031	76
0	0		1	0	1	0	53	2	73	12
2	0		1	0	1	0	1.026	15	1.291	173
4	0		10	0	16	1	180	1	248	7
0	0		1	0	2	0	520	3	812	21
<b>210</b>	<b>25</b>		<b>320</b>	<b>4</b>	<b>458</b>	<b>47</b>	<b>44.014</b>	<b>513</b>	<b>57.316</b>	<b>4.806</b>

## Accidentes con víctimas según las características de la vía, en carretera

7.2. C

Características de la vía	Número de accidentes			Número de víctimas		
	Mortales	Con heridos	Total	Muertos	Heridos	Total
<b>INTERSECCIÓN</b>						
En T o Y	82	3.601	3.683	103	5.963	6.066
En X o +	64	1.501	1.565	80	2.726	2.806
Enlace de entrada	19	966	985	22	1.532	1.554
Enlace de salida	16	630	646	20	1.049	1.069
Giratoria	32	2.055	2.087	45	2.812	2.857
Otras	5	298	303	7	512	519
<b>TOTAL</b>	<b>218</b>	<b>9.051</b>	<b>9.269</b>	<b>277</b>	<b>14.594</b>	<b>14.871</b>
<b>FUERA DE INTERSECCIÓN</b>						
Recta	681	18.265	18.946	861	29.437	30.298
Curva suave	456	6.496	6.952	569	10.376	10.945
Curva fuerte sin señalizar	74	1.224	1.298	94	1.884	1.978
Curva fuerte con señal y sin velocidad señalizada	124	1.525	1.649	152	2.450	2.602
Curva fuerte con señal y velocidad señalizada	143	2.532	2.675	177	4.187	4.364
<b>TOTAL</b>	<b>1.478</b>	<b>30.042</b>	<b>31.520</b>	<b>1.853</b>	<b>48.334</b>	<b>50.187</b>
<b>TOTAL GENERAL</b>	<b>1.696</b>	<b>39.093</b>	<b>40.789</b>	<b>2.130</b>	<b>62.928</b>	<b>65.058</b>

Nota: El cómputo de muertos se realiza a 30 días.

Accidentes con víctimas según características de la vía EN INTERSECCIÓN

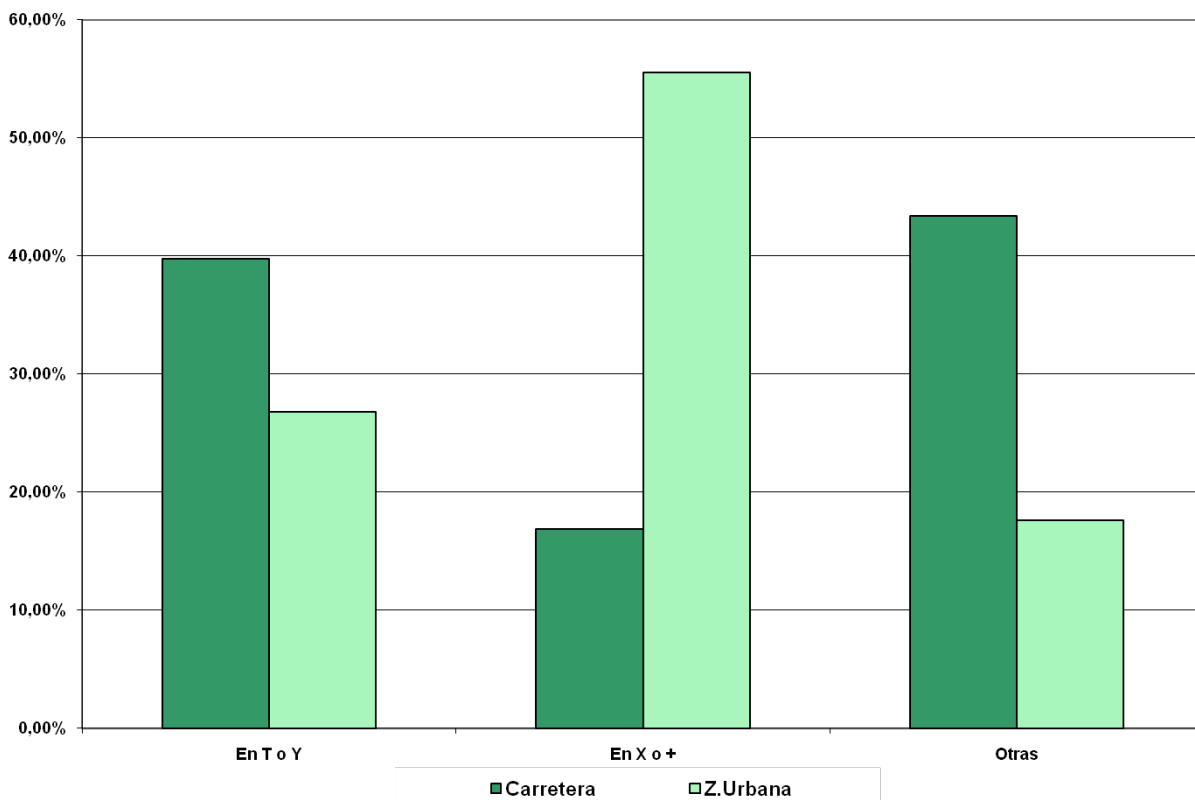

## Accidentes con víctimas según las características de la vía, en zona urbana

7.2. U

Características de la vía	Número de accidentes			Número de víctimas		
	Mortales	Con heridos	Total	Muertos	Heridos	Total
<b>INTERSECCIÓN</b>						
En T o Y	50	5.998	6.048	72	7.765	7.837
En X o +	69	12.474	12.543	107	16.926	17.033
Enlace de entrada	1	209	210	2	306	308
Enlace de salida	1	66	67	1	89	90
Giratoria	16	3.282	3.298	23	4.277	4.300
Otras	3	402	405	5	544	549
<b>TOTAL</b>	<b>140</b>	<b>22.431</b>	<b>22.571</b>	<b>210</b>	<b>29.907</b>	<b>30.117</b>
<b>FUERA DE INTERSECCIÓN</b>						
Recta	229	22.183	22.412	304	28.829	29.133
Curva suave	37	2.055	2.092	52	2.746	2.798
Curva fuerte sin señalizar	8	195	203	9	279	288
Curva fuerte con señal y sin velocidad señalizada	4	52	56	4	77	81
Curva fuerte con señal y velocidad señalizada	3	125	128	5	200	205
<b>TOTAL</b>	<b>281</b>	<b>24.610</b>	<b>24.891</b>	<b>374</b>	<b>32.131</b>	<b>32.505</b>
<b>TOTAL GENERAL</b>	<b>421</b>	<b>47.041</b>	<b>47.462</b>	<b>584</b>	<b>62.038</b>	<b>62.622</b>

Nota: El cómputo de muertos se realiza a 30 días.

### Accidentes con víctimas según características de la vía FUERA DE INTERSECCIÓN

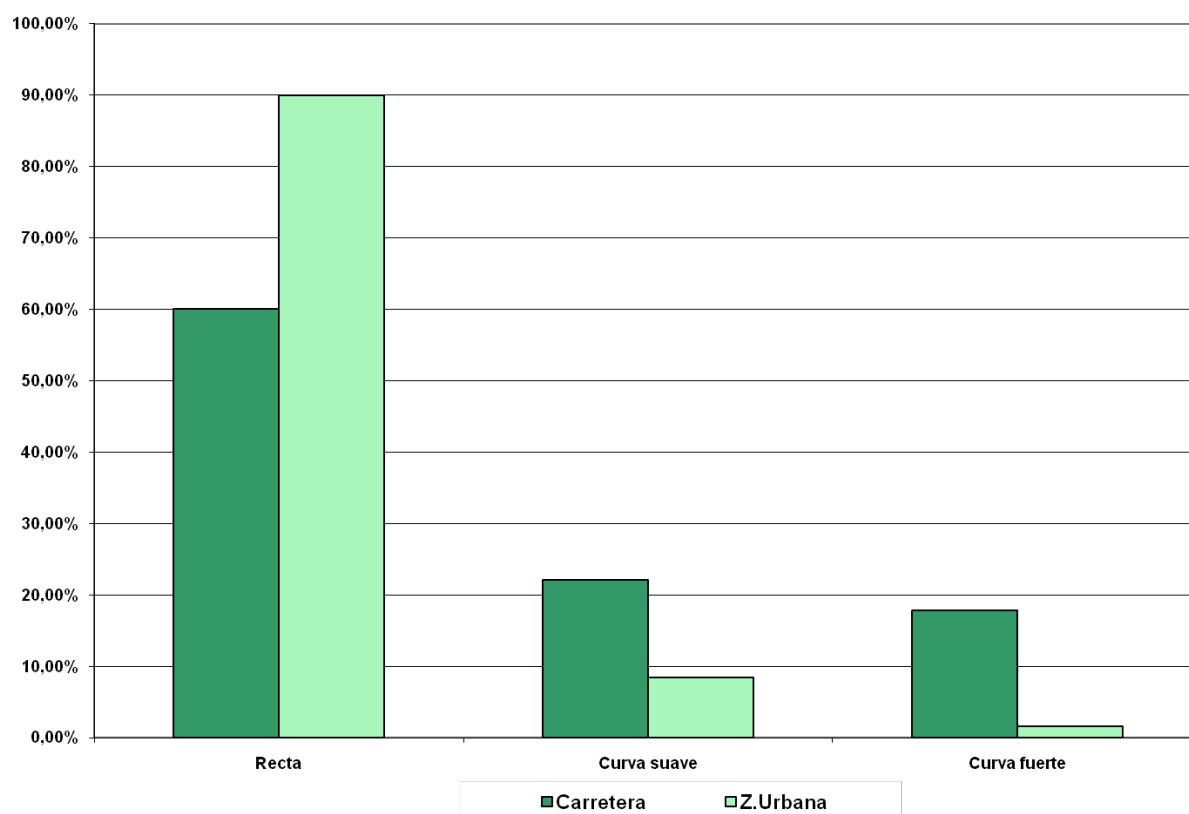

## Accidentes y víctimas según tipo de accidente, en carretera

TIPO DE ACCIDENTE	Número de accidentes	MUERTOS			
		Conductores	Pasajeros	Peatones	Total
<b>01. Colisión entre vehículos</b>					
-Entre 2 vehículos	15.095	557	157	2	716
-Entre 3 vehículos	2.931	100	37	0	137
-Entre 4 vehículos	839	21	5	1	27
-Entre 5 y más vehículos	397	7	5	0	12
<b>T O T A L</b>	<b>19.262</b>	<b>685</b>	<b>204</b>	<b>3</b>	<b>892</b>
<b>02. Colisión con obstáculo en la calzada</b>					
-Vehículo estacionado o averiado	233	14	10	1	25
-Valla de defensa	215	13	1	0	14
-Barrera de paso a nivel	3	0	0	0	0
-Otro objeto y material	514	5	1	0	6
<b>T O T A L</b>	<b>965</b>	<b>32</b>	<b>12</b>	<b>1</b>	<b>45</b>
<b>03. Colisión con peatón</b>					
-Sosteniendo bicicleta	27	0	0	1	1
-Reparando vehículo	13	0	0	3	3
-Peatón aislado o en grupo	977	2	1	183	186
-Conductor animales	1	0	0	1	1
<b>T O T A L</b>	<b>1.018</b>	<b>2</b>	<b>1</b>	<b>188</b>	<b>191</b>
<b>04. Colisión con animal</b>					
-Conducido o rebaño	17	0	0	0	0
-Suelto	370	5	4	0	9
<b>T O T A L</b>	<b>387</b>	<b>5</b>	<b>4</b>	<b>0</b>	<b>9</b>
<b>05. Vuelco en la calzada</b>					
<b>T O T A L</b>	<b>1.524</b>	<b>49</b>	<b>6</b>	<b>0</b>	<b>55</b>
<b>06. Salida de la calzada</b>					
-Por la izquierda con colisión	3.544	146	57	0	203
-Por la izquierda sin colisión	2.122	100	46	0	146
-Por la derecha con colisión	4.702	201	59	1	261
-Por la derecha sin colisión	5.733	147	77	0	224
<b>T O T A L</b>	<b>16.101</b>	<b>594</b>	<b>239</b>	<b>1</b>	<b>834</b>
<b>07. Otros accidentes</b>					
<b>T O T A L</b>	<b>1.532</b>	<b>66</b>	<b>30</b>	<b>8</b>	<b>104</b>
<b>T O T A L</b>	<b>40.789</b>	<b>1.433</b>	<b>496</b>	<b>201</b>	<b>2.130</b>

**Nota: El cómputo de muertos se realiza a 30 días.**

## 7.3. C

HERIDOS GRAVES				TOTAL VÍCTIMAS			
Conductores	Pasajeros	Peatones	Total	Conductores	Pasajeros	Peatones	Total
2.346	900	2	3.248	16.288	9.552	16	25.856
344	166	4	514	3.650	2.402	9	6.061
90	43	2	135	1.216	822	4	2.042
58	41	0	99	703	511	7	1.221
<b>2.838</b>	<b>1.150</b>	<b>8</b>	<b>3.996</b>	<b>21.857</b>	<b>13.287</b>	<b>36</b>	<b>35.180</b>
39	24	3	66	241	133	20	394
53	18	0	71	195	93	0	288
1	0	0	1	2	1	0	3
38	10	0	48	463	203	2	668
<b>131</b>	<b>52</b>	<b>3</b>	<b>186</b>	<b>901</b>	<b>430</b>	<b>22</b>	<b>1.353</b>
0	0	4	4	0	0	28	28
1	0	2	3	2	0	13	15
11	3	331	345	77	21	1.066	1.164
0	0	0	0	0	0	1	1
<b>12</b>	<b>3</b>	<b>337</b>	<b>352</b>	<b>79</b>	<b>21</b>	<b>1.108</b>	<b>1.208</b>
1	0	0	1	13	8	4	25
51	9	0	60	328	155	0	483
<b>52</b>	<b>9</b>	<b>0</b>	<b>61</b>	<b>341</b>	<b>163</b>	<b>4</b>	<b>508</b>
<b>290</b>	<b>66</b>	<b>0</b>	<b>356</b>	<b>1.483</b>	<b>349</b>	<b>0</b>	<b>1.832</b>
572	246	1	819	3.167	1.804	3	4.974
347	171	0	518	1.933	1.207	1	3.141
767	328	5	1.100	4.275	2.309	23	6.607
604	314	1	919	5.236	2.705	6	7.947
<b>2.290</b>	<b>1.059</b>	<b>7</b>	<b>3.356</b>	<b>14.611</b>	<b>8.025</b>	<b>33</b>	<b>22.669</b>
<b>292</b>	<b>136</b>	<b>13</b>	<b>441</b>	<b>1.572</b>	<b>692</b>	<b>44</b>	<b>2.308</b>
<b>5.905</b>	<b>2.475</b>	<b>368</b>	<b>8.748</b>	<b>40.844</b>	<b>22.967</b>	<b>1.247</b>	<b>65.058</b>

## Accidentes y víctimas según tipo de accidente, en zona urbana

TIPO DE ACCIDENTE	Número de accidentes	MUERTOS			
		Conductores	Pasajeros	Peatones	Total
<b>01. Colisión entre vehículos</b>					
-Entre 2 vehículos	26.417	125	19	1	145
-Entre 3 vehículos	2.501	15	4	1	20
-Entre 4 vehículos	487	4	2	0	6
-Entre 5 y más vehículos	185	1	0	0	1
<b>T O T A L</b>	<b>29.590</b>	<b>145</b>	<b>25</b>	<b>2</b>	<b>172</b>
<b>02. Colisión con obstáculo en la calzada</b>					
-Vehículo estacionado o averiado	369	6	3	0	9
-Valla de defensa	84	2	0	0	2
-Barrera de paso a nivel	11	0	1	0	1
-Otro objeto y material	1.406	9	4	0	13
<b>T O T A L</b>	<b>1.870</b>	<b>17</b>	<b>8</b>	<b>0</b>	<b>25</b>
<b>03. Colisión con peatón</b>					
-Sosteniendo bicicleta	64	0	0	0	0
-Reparando vehículo	20	0	0	0	0
-Peatón aislado o en grupo	8.716	4	0	264	268
-Conductor animales	5	0	0	0	0
<b>T O T A L</b>	<b>8.805</b>	<b>4</b>	<b>0</b>	<b>264</b>	<b>268</b>
<b>04. Colisión con animal</b>					
-Conducido o rebaño	3	0	0	0	0
-Suelto	35	0	0	0	0
<b>T O T A L</b>	<b>38</b>	<b>0</b>	<b>0</b>	<b>0</b>	<b>0</b>
<b>05. Vuelco en la calzada</b>					
<b>T O T A L</b>	<b>1.522</b>	<b>13</b>	<b>2</b>	<b>0</b>	<b>15</b>
<b>06. Salida de la calzada</b>					
-Por la izquierda con colisión	361	12	6	0	18
-Por la izquierda sin colisión	144	5	2	0	7
-Por la derecha con colisión	675	29	9	0	38
-Por la derecha sin colisión	1.171	6	0	0	6
<b>T O T A L</b>	<b>2.351</b>	<b>52</b>	<b>17</b>	<b>0</b>	<b>69</b>
<b>07. Otros accidentes</b>					
<b>T O T A L</b>	<b>3.286</b>	<b>28</b>	<b>4</b>	<b>3</b>	<b>35</b>
<b>T O T A L</b>	<b>47.462</b>	<b>259</b>	<b>56</b>	<b>269</b>	<b>584</b>

Nota: El cómputo de muertos se realiza a 30 días.

## 7.3. U

HERIDOS GRAVES				TOTAL VÍCTIMAS			
Conductores	Pasajeros	Peatones	Total	Conductores	Pasajeros	Peatones	Total
1.868	358	17	2.243	26.408	9.420	105	35.933
134	42	1	177	2.925	1.331	25	4.281
32	9	2	43	640	353	8	1.001
13	6	1	20	283	113	5	401
<b>2.047</b>	<b>415</b>	<b>21</b>	<b>2.483</b>	<b>30.256</b>	<b>11.217</b>	<b>143</b>	<b>41.616</b>
45	8	1	54	332	115	13	460
13	4	0	17	70	36	6	112
0	1	0	1	9	7	0	16
86	38	2	126	1.187	621	35	1.843
<b>144</b>	<b>51</b>	<b>3</b>	<b>198</b>	<b>1.598</b>	<b>779</b>	<b>54</b>	<b>2.431</b>
0	0	5	5	4	0	63	67
0	0	4	4	2	0	19	21
55	3	1.519	1.577	692	122	9.124	9.938
0	0	0	0	1	1	6	8
<b>55</b>	<b>3</b>	<b>1.528</b>	<b>1.586</b>	<b>699</b>	<b>123</b>	<b>9.212</b>	<b>10.034</b>
0	0	1	1	0	0	3	3
8	0	0	8	32	4	1	37
<b>8</b>	<b>0</b>	<b>1</b>	<b>9</b>	<b>32</b>	<b>4</b>	<b>4</b>	<b>40</b>
<b>173</b>	<b>28</b>	<b>0</b>	<b>201</b>	<b>1.463</b>	<b>221</b>	<b>9</b>	<b>1.693</b>
83	23	0	106	321	181	6	508
21	13	0	34	137	49	1	187
109	32	0	141	608	310	3	921
46	16	0	62	1.102	276	4	1.382
<b>259</b>	<b>84</b>	<b>0</b>	<b>343</b>	<b>2.168</b>	<b>816</b>	<b>14</b>	<b>2.998</b>
<b>266</b>	<b>57</b>	<b>32</b>	<b>355</b>	<b>2.625</b>	<b>981</b>	<b>204</b>	<b>3.810</b>
<b>2.952</b>	<b>638</b>	<b>1.585</b>	<b>5.175</b>	<b>38.841</b>	<b>14.141</b>	<b>9.640</b>	<b>62.622</b>

## Luminosidad y factores atmosféricos en relación con la tipología de los accidentes

LUMINOSIDAD Y FACTORES ATMOSFÉRICOS	TOTAL DE ACCIDENTES	TOTAL DE VÍCTIMAS	EN LOS ACCIDENTES CON VÍCTIMAS			
			Uno o más vehículos	Obstáculo en la calzada	Atropello de peatones	Atropello de animales
<b>A. EN CARRETERA:</b>						
<b>1. Luminosidad</b>						
En pleno día	27.969	44.124	14.249	542	554	92
Crepúsculo	1.890	3.082	924	43	50	13
Noche, vía suficientemente iluminada	2.711	4.322	1.339	107	125	18
Noche, vía insuficientemente iluminada	2.555	4.125	1.029	68	111	77
Noche, vía no iluminada	5.664	9.405	1.721	205	178	187
<b>NÚMERO TOTAL DE ACCIDENTES</b>	<b>40.789</b>	<b>65.058</b>	<b>19.262</b>	<b>965</b>	<b>1.018</b>	<b>387</b>
<b>2. Factores atmosféricos</b>						
Buen tiempo	34.269	54.414	16.625	772	908	351
Niebla intensa	163	269	78	6	3	1
Niebla ligera	186	293	90	4	2	2
Lloviznando	3.856	6.212	1.581	99	58	19
Lluvia fuerte	1.035	1.700	395	28	21	3
Granizando	159	354	73	3	1	0
Nevando	226	405	101	12	5	1
Viento fuerte	394	582	136	28	8	1
Otros	501	829	183	13	12	9
<b>NÚMERO TOTAL DE ACCIDENTES</b>	<b>40.789</b>	<b>65.058</b>	<b>19.262</b>	<b>965</b>	<b>1.018</b>	<b>387</b>
<b>B. EN ZONA URBANA:</b>						
<b>1. Luminosidad</b>						
En pleno día	33.600	43.099	21.220	1.014	6.541	19
Crepúsculo	2.036	2.711	1.196	95	403	2
Noche, vía suficientemente iluminada	11.036	15.681	6.849	687	1.711	12
Noche, vía insuficientemente iluminada	622	852	271	61	125	2
Noche, vía no iluminada	168	279	54	13	25	3
<b>NÚMERO TOTAL DE ACCIDENTES</b>	<b>47.462</b>	<b>62.622</b>	<b>29.590</b>	<b>1.870</b>	<b>8.805</b>	<b>38</b>
<b>2. Factores atmosféricos</b>						
Buen tiempo	43.411	57.285	27.418	1.640	8.042	37
Niebla intensa	21	30	11	1	4	0
Niebla ligera	74	107	31	8	9	0
Lloviznando	3.091	4.072	1.675	183	549	1
Lluvia fuerte	331	441	167	10	107	0
Granizando	10	12	4	1	0	0
Nevando	92	116	49	6	20	0
Viento fuerte	133	169	75	6	24	0
Otros	299	390	160	15	50	0
<b>NÚMERO TOTAL DE ACCIDENTES</b>	<b>47.462</b>	<b>62.622</b>	<b>29.590</b>	<b>1.870</b>	<b>8.805</b>	<b>38</b>

**Nota:** El cómputo de muertos se realiza a 30 días.



## 7.4. C y U

			EN LOS ACCIDENTES MORTALES							
Vuelco en calzada	Salida de calzada	Otro tipo de accidente	TOTAL DE ACCIDENTES	COLISIÓN VEHÍCULO CON						
				Uno o más vehículos	Obstáculo en la calzada	Atropello de peatones	Atropello de animales	Vuelco en calzada	Salida de calzada	Otro tipo de accidente
1.180	10.247	1.105	998	461	17	40	2	34	399	45
62	738	60	96	42	1	8	0	0	39	6
88	926	108	71	12	3	17	0	2	33	4
60	1.122	88	133	40	3	36	0	2	48	4
134	3.068	171	398	132	9	64	5	6	162	20
<b>1.524</b>	<b>16.101</b>	<b>1.532</b>	<b>1.696</b>	<b>687</b>	<b>33</b>	<b>165</b>	<b>7</b>	<b>44</b>	<b>681</b>	<b>79</b>
1.381	12.916	1.316	1.427	566	30	137	5	42	580	67
2	69	4	9	4	2	1	0	0	2	0
2	79	7	8	4	0	1	0	0	3	0
84	1.914	101	136	65	0	8	0	1	58	4
17	534	37	42	20	0	8	0	0	10	4
5	71	6	8	5	0	1	0	0	2	0
3	97	7	7	5	0	0	0	1	1	0
20	179	22	21	6	1	3	0	0	9	2
10	242	32	38	12	0	6	2	0	16	2
<b>1.524</b>	<b>16.101</b>	<b>1.532</b>	<b>1.696</b>	<b>687</b>	<b>33</b>	<b>165</b>	<b>7</b>	<b>44</b>	<b>681</b>	<b>79</b>
1.074	1.412	2.320	236	61	12	124	0	5	18	16
66	94	180	24	9	1	8	0	0	5	1
334	712	731	128	32	6	52	0	4	25	9
40	79	44	21	6	1	8	0	1	4	1
8	54	11	12	4	0	3	0	0	5	0
<b>1.522</b>	<b>2.351</b>	<b>3.286</b>	<b>421</b>	<b>112</b>	<b>20</b>	<b>195</b>	<b>0</b>	<b>10</b>	<b>57</b>	<b>27</b>
1.322	2.050	2.902	396	108	18	185	0	10	48	27
1	3	1	1	0	0	0	0	0	1	0
4	8	14	2	1	0	0	0	0	1	0
156	234	293	16	2	2	7	0	0	5	0
14	19	14	2	0	0	2	0	0	0	0
0	3	2	0	0	0	0	0	0	0	0
1	5	11	0	0	0	0	0	0	0	0
6	7	15	2	0	0	1	0	0	1	0
18	22	34	2	1	0	0	0	0	1	0
<b>1.522</b>	<b>2.351</b>	<b>3.286</b>	<b>421</b>	<b>112</b>	<b>20</b>	<b>195</b>	<b>0</b>	<b>10</b>	<b>57</b>	<b>27</b>

## Estado y tipo de los vehículos implicados en los accidentes con víctimas, en carretera

ESTADO DEL VEHÍCULO	Total	VEHÍCULOS 2-3 RUEDAS			
		Desconocido	Bicicletas	Ciclomotores	Motos
Aparentemente ningún defecto	66.567	197	1.095	2.054	5.387
Neumáticos muy desgastados	148	0	1	5	10
Pinchazo o reventón	40	0	0	1	1
Pérdida de rueda	11	0	0	1	0
Luces delanteras deficientes	1	0	0	1	0
Luces traseras deficientes	5	0	0	3	0
Frenos deficientes	18	0	1	1	0
Dirección rota o defectuosa	4	0	1	0	0
Sobrecargado	4	0	0	0	0
Carga mal acondicionada	1	0	0	0	0
Otros defectos	213	3	13	16	18
Se ignora	2.245	50	82	105	346
<b>T O T A L</b>	<b>69.257</b>	<b>250</b>	<b>1.193</b>	<b>2.187</b>	<b>5.762</b>

## Estado y tipo de los vehículos implicados en los accidentes con víctimas, en zona urbana

ESTADO DEL VEHÍCULO	Total	VEHÍCULOS 2-3 RUEDAS			
		Desconocido	Bicicletas	Ciclomotores	Motos
Aparentemente ningún defecto	65.060	103	2.057	8.166	9.755
Neumáticos muy desgastados	22	0	3	1	2
Pinchazo o reventón	5	1	0	1	0
Pérdida de rueda	0	0	0	0	0
Luces delanteras deficientes	9	0	1	1	1
Luces traseras deficientes	2	0	0	1	0
Frenos deficientes	20	0	6	7	0
Dirección rota o defectuosa	12	0	1	2	0
Sobrecargado	0	0	0	0	0
Carga mal acondicionada	0	0	0	0	0
Otros defectos	818	2	27	80	154
Se ignora	18.808	49	365	1.114	3.118
<b>T O T A L</b>	<b>84.756</b>	<b>155</b>	<b>2.460</b>	<b>9.373</b>	<b>13.030</b>

## 8.1.C

VEHÍCULOS LIGEROS					VEHÍCULOS PESADOS			
Turismos	Tractores agrícolas	Maq. obras agríc.	Furgonetas	Camión -3.500 Kg	Camión +3.500 Kg	Vehículos articulados	Autobuses	Otros vehículos
47.218	241	60	4.574	1.270	2.115	972	339	1.045
112	0	1	9	1	3	1	1	4
24	0	0	7	3	2	2	0	0
5	0	0	2	0	1	2	0	0
0	0	0	0	0	0	0	0	0
0	1	0	1	0	0	0	0	0
10	0	1	1	1	3	0	0	0
2	0	0	0	1	0	0	0	0
0	0	0	4	0	0	0	0	0
1	0	0	0	0	0	0	0	0
111	1	0	14	5	23	5	1	3
1.264	13	1	137	38	138	28	17	26
<b>48.747</b>	<b>256</b>	<b>63</b>	<b>4.749</b>	<b>1.319</b>	<b>2.285</b>	<b>1.010</b>	<b>358</b>	<b>1.078</b>

## 8.1.U

VEHÍCULOS LIGEROS					VEHÍCULOS PESADOS			
Turismos	Tractores agrícolas	Maq. obras agríc.	Furgonetas	Camión -3.500 Kg	Camión +3.500 Kg	Vehículos articulados	Autobuses	Otros vehículos
39.517	36	69	2.788	769	307	70	1.068	355
15	0	0	0	0	0	0	0	1
2	0	0	0	1	0	0	0	0
0	0	0	0	0	0	0	0	0
3	0	0	3	0	0	0	0	0
1	0	0	0	0	0	0	0	0
6	0	0	0	0	0	0	0	1
8	0	0	1	0	0	0	0	0
0	0	0	0	0	0	0	0	0
0	0	0	0	0	0	0	0	0
449	0	4	63	15	5	0	12	7
12.149	1	1	1.030	299	24	4	439	215
<b>52.150</b>	<b>37</b>	<b>74</b>	<b>3.885</b>	<b>1.084</b>	<b>336</b>	<b>74</b>	<b>1.519</b>	<b>579</b>

## Accidentes con víctimas en función del número de vehículos implicados

VEHÍCULOS IMPLICADOS	TOTAL GENERAL				
	Accidentes con víctimas			Víctimas	
	Total	Mortales	Muertos	Heridos graves	Heridos Leves
Un vehículo	33.995	1.144	1.409	6.621	35.248
Dos vehículos	46.209	788	1.057	6.175	60.880
Tres vehículos	5.887	141	190	773	10.186
Más de tres vehículos	2.160	44	58	354	4.729
<b>T O T A L</b>	<b>88.251</b>	<b>2.117</b>	<b>2.714</b>	<b>13.923</b>	<b>111.043</b>

## Antigüedad de los vehículos implicados en accidentes con víctimas y defectos del vehículo, en carretera

ESTADO DEL VEHÍCULO	AÑOS TRANSCURRIDOS			
	Menos de uno	Uno	Dos	Tres
Aparentemente ningún defecto	1.327	3.888	5.034	4.619
Neumáticos muy desgastados	1	8	11	8
Pinchazo o reventón	0	1	1	3
Pérdida de rueda	0	0	2	1
Luces delanteras deficientes	0	0	1	0
Luces traseras deficientes	0	0	0	1
Frenos deficientes	0	1	0	1
Dirección rota o defectuosa	0	1	0	0
Sobrecargado	0	0	0	0
Carga mal acondicionada	0	0	0	0
Otros defectos	0	5	7	6
Se ignora	54	155	196	198
<b>T O T A L</b>	<b>1.382</b>	<b>4.059</b>	<b>5.252</b>	<b>4.837</b>

## Antigüedad de los vehículos implicados en accidentes con víctimas y defectos del vehículo, en zona urbana

ESTADO DEL VEHÍCULO	AÑOS TRANSCURRIDOS			
	Menos de uno	Uno	Dos	Tres
Aparentemente ningún defecto	924	2.874	3.640	3.201
Neumáticos muy desgastados	1	1	2	1
Pinchazo o reventón	0	0	1	0
Pérdida de rueda	0	0	0	0
Luces delanteras deficientes	0	1	1	0
Luces traseras deficientes	0	0	0	0
Frenos deficientes	0	1	2	1
Dirección rota o defectuosa	1	0	0	0
Sobrecargado	0	0	0	0
Carga mal acondicionada	0	0	0	0
Otros defectos	1	8	9	8
Se ignora	681	1.701	1.995	1.801
<b>T O T A L</b>	<b>1.608</b>	<b>4.586</b>	<b>5.650</b>	<b>5.012</b>

## 8.1.1.

CARRETERA					ZONA URBANA				
Accidentes con víctimas			Víctimas		Accidentes con víctimas			Víctimas	
Total	Mortales	Muertos	Heridos graves	Heridos leves	Total	Mortales	Muertos	Heridos graves	Heridos leves
19.227	870	1.059	4.209	20.787	14.768	274	350	2.412	14.461
16.946	669	861	3.684	24.212	29.263	119	196	2.491	36.668
3.243	121	164	580	5.934	2.644	20	26	193	4.252
1.373	36	46	275	3.247	787	8	12	79	1.482
<b>40.789</b>	<b>1.696</b>	<b>2.130</b>	<b>8.748</b>	<b>54.180</b>	<b>47.462</b>	<b>421</b>	<b>584</b>	<b>5.175</b>	<b>56.863</b>

## 8.2. C

DESDE SU MATRICULACIÓN							
Cuatro	Cinco	6 y 7	8 a 10	11 a 15	Más de 15	Sin especificar	Total
4.270	3.879	6.484	9.334	7.583	4.050	16.099	66.567
11	7	22	28	30	13	9	148
2	1	6	6	3	10	7	40
1	0	1	3	0	3	0	11
0	0	0	0	0	0	0	1
0	0	1	1	1	0	1	5
1	1	0	3	4	5	2	18
0	1	0	0	1	0	1	4
0	0	0	1	1	1	1	4
1	0	0	0	0	0	0	1
7	4	9	21	16	13	125	213
164	150	219	364	276	141	328	2.245
<b>4.457</b>	<b>4.043</b>	<b>6.742</b>	<b>9.761</b>	<b>7.915</b>	<b>4.236</b>	<b>16.573</b>	<b>69.257</b>

## 8.2. U

DESDE SU MATRICULACIÓN							
Cuatro	Cinco	6 y 7	8 a 10	11 a 15	Más de 15	Sin especificar	Total
2.854	2.449	3.671	5.447	3.873	1.946	34.181	65.060
3	3	0	1	4	2	4	22
0	0	1	0	0	0	3	5
0	0	0	0	0	0	0	0
0	0	1	1	1	2	2	9
0	0	0	0	1	0	1	2
0	1	0	4	3	1	7	20
0	0	1	3	3	1	3	12
0	0	0	0	0	0	0	0
0	0	0	0	0	0	0	0
10	9	18	17	15	8	715	818
1.509	1.299	2.054	2.545	1.690	793	2.740	18.808
<b>4.376</b>	<b>3.761</b>	<b>5.746</b>	<b>8.018</b>	<b>5.590</b>	<b>2.753</b>	<b>37.656</b>	<b>84.756</b>

## Antigüedad de los vehículos de motor implicados en accidentes con víctimas

AÑOS TRANSCURRIDOS DESDE SU MATRICULACIÓN	Total	Desconocido	VEHÍCULOS	
			Motocicletas	Vehículos minusválidos
<b>EN CARRETERA</b>				
Menos de un año	1.382	86	269	0
Un año	4.059	248	823	0
Dos años	5.252	348	806	0
Tres años	4.837	259	623	0
Cuatro años	4.457	215	390	0
Cinco años	4.043	172	257	0
De 6 a 7 años	6.742	302	280	1
De 8 a 10 años	9.761	550	327	0
De 11 a 15 años	7.915	80	153	0
Más de 15 años	4.236	71	317	0
Sin especificar	16.573	2.265	1.516	0
<b>Total Vehículos</b>	<b>69.257</b>	<b>4.596</b>	<b>5.761</b>	<b>1</b>
<b>Total accidentes con estos vehículos implicados</b>	<b>40.789</b>	<b>4.307</b>	<b>5.540</b>	<b>1</b>
<b>EN ZONA URBANA</b>				
Menos de un año	1.608	263	408	0
Un año	4.586	794	1.086	1
Dos años	5.650	825	1.127	1
Tres años	5.012	637	932	1
Cuatro años	4.376	456	698	0
Cinco años	3.761	339	390	2
De 6 a 7 años	5.746	485	337	1
De 8 a 10 años	8.018	1.015	414	1
De 11 a 15 años	5.590	55	233	0
Más de 15 años	2.753	37	419	1
Sin especificar	37.656	7.648	6.975	3
<b>Total Vehículos</b>	<b>84.756</b>	<b>12.554</b>	<b>13.019</b>	<b>11</b>
<b>Total accidentes con estos vehículos implicados</b>	<b>47.462</b>	<b>12.070</b>	<b>12.507</b>	<b>11</b>
<b>TOTAL</b>				
Menos de un año	2.990	349	677	0
Un año	8.645	1.042	1.909	1
Dos años	10.902	1.173	1.933	1
Tres años	9.849	896	1.555	1
Cuatro años	8.833	671	1.088	0
Cinco años	7.804	511	647	2
De 6 a 7 años	12.488	787	617	2
De 8 a 10 años	17.779	1.565	741	1
De 11 a 15 años	13.505	135	386	0
Más de 15 años	6.989	108	736	1
Sin especificar	54.229	9.913	8.491	3
<b>Total Vehículos</b>	<b>154.013</b>	<b>17.150</b>	<b>18.780</b>	<b>12</b>
<b>Total accidentes con estos vehículos implicados</b>	<b>88.251</b>	<b>16.377</b>	<b>18.047</b>	<b>12</b>

## 8.3.

LIGEROS					VEHÍCULOS PESADOS			
Turismo S.P. hasta 9 plazas	Otros turismos	Furgonetas	Camión de menos de 3.500 Kg	Maquin. obras y agríc. y tract. agríc.	Camión de más de 3.500 Kg	Vehíc. art. y camión con remolque	Autobuses	Autobuses escolares
4	883	65	20	3	23	21	8	0
10	2.370	285	75	16	125	81	25	1
17	3.151	443	127	22	200	117	20	1
16	3.114	373	102	14	181	131	23	1
8	3.082	326	120	12	164	112	23	5
8	2.956	285	83	18	151	86	26	1
9	5.032	508	137	33	271	131	33	5
9	7.522	634	174	25	316	140	58	6
3	6.689	531	120	31	200	62	34	12
1	3.219	310	85	71	136	9	16	1
3	10.641	989	276	74	630	120	57	2
<b>88</b>	<b>48.659</b>	<b>4.749</b>	<b>1.319</b>	<b>319</b>	<b>2.397</b>	<b>1.010</b>	<b>323</b>	<b>35</b>
<b>86</b>	<b>32.580</b>	<b>4.429</b>	<b>1.265</b>	<b>314</b>	<b>2.242</b>	<b>933</b>	<b>319</b>	<b>35</b>
42	793	43	18	2	3	1	34	1
123	2.271	168	47	2	17	2	74	1
119	3.142	248	81	9	20	1	76	1
140	2.880	250	64	11	14	6	76	1
100	2.792	189	60	9	8	0	63	1
114	2.601	179	66	4	10	0	55	1
159	4.238	239	115	11	13	6	141	1
102	5.863	298	122	10	27	4	159	3
32	4.822	232	67	5	17	2	117	8
7	2.078	122	53	5	13	0	18	0
63	19.669	1.917	391	43	207	52	688	0
<b>1.001</b>	<b>51.149</b>	<b>3.885</b>	<b>1.084</b>	<b>111</b>	<b>349</b>	<b>74</b>	<b>1.501</b>	<b>18</b>
<b>941</b>	<b>36.947</b>	<b>3.726</b>	<b>1.063</b>	<b>108</b>	<b>343</b>	<b>71</b>	<b>1.483</b>	<b>16</b>
46	1.676	108	38	5	26	22	42	1
133	4.641	453	122	18	142	83	99	2
136	6.293	691	208	31	220	118	96	2
156	5.994	623	166	25	195	137	99	2
108	5.874	515	180	21	172	112	86	6
122	5.557	464	149	22	161	86	81	2
168	9.270	747	252	44	284	137	174	6
111	13.385	932	296	35	343	144	217	9
35	11.511	763	187	36	217	64	151	20
8	5.297	432	138	76	149	9	34	1
66	30.310	2.906	667	117	837	172	745	2
<b>1.089</b>	<b>99.808</b>	<b>8.634</b>	<b>2.403</b>	<b>430</b>	<b>2.746</b>	<b>1.084</b>	<b>1.824</b>	<b>53</b>
<b>1.027</b>	<b>69.527</b>	<b>8.155</b>	<b>2.328</b>	<b>422</b>	<b>2.585</b>	<b>1.004</b>	<b>1.802</b>	<b>51</b>





***ÍNDICE DE TABLAS***  
***ESTADÍSTICAS***



<b>GRUPO 1. TABLAS GENERALES</b>	<b>Tabla</b>	<b>Pág.</b>
Accidentes y víctimas por provincias	<b>1.1</b>	52
Accidentes con víctimas en función del tipo de accidente	<b>1.3</b>	54
Accidentes con víctimas en función del número de peatones implicados	<b>1.5</b>	56
Accidentes con peatones víctimas en función de la luminosidad, zona donde está la vía y del tipo de vía	<b>1.6</b>	57
 <b>GRUPO 2. VÍCTIMAS Y VEHÍCULOS IMPLICADOS</b>		
Víctimas de los accidentes según su condición, en carretera	<b>2.1 C</b>	58
Víctimas de los accidentes según su condición, en zona urbana	<b>2.1 U</b>	59
Ocupantes y víctimas según clase de vehículo en carretera	<b>2.2 C</b>	60
Ocupantes y víctimas según clase de vehículo en zona urbana	<b>2.2 U</b>	60
Vehículos, según tipo, que han intervenido en los accidentes en función de su gravedad	<b>2.3</b>	61
Peatones y vehículos implicados en los accidentes con víctimas, con detalle de tipo y número de estos últimos	<b>2.4</b>	61
 <b>GRUPO 3. ACCIDENTES Y VÍCTIMAS POR MESES, DIAS Y HORAS</b>		
Accidentes y víctimas por meses	<b>3.1 C y U</b>	62
Accidentes y víctimas por días de la semana	<b>3.2 C y U</b>	62
Accidentes y víctimas por días y meses	<b>3.3 C y U</b>	64
Accidentes con víctimas según la hora y día de la semana en carretera	<b>3.4 C</b>	70
Accidentes con víctimas según la hora y día de la semana en zona urbana	<b>3.4 U</b>	70
Accidentes y víctimas por horas	<b>3.5 C y U</b>	71
Accidentes y víctimas por meses, según luminosidad	<b>3.7</b>	72
 <b>GRUPO 4. DATOS SOBRE CONDUCTORES Y VÍCTIMAS IMPLICADOS EN ACCIDENTES CON VÍCTIMAS</b>		
Víctimas de los accidentes según edades y sexo, en carretera	<b>4.1 C</b>	74
Víctimas de los accidentes según edades y sexo, en zona urbana	<b>4.1 U</b>	78
Edad y sexo de los conductores víctimas de accidentes, en carretera	<b>4.1.1 C</b>	82
Edad y sexo de los conductores víctimas de accidentes, en zona urbana	<b>4.1.1 U</b>	86
Conductores implicados en accidentes con víctimas clasificados por edad, sexo y condición, en carretera	<b>4.2 C</b>	90
Conductores implicados en accidentes con víctimas clasificados por edad, sexo y condición, en zona urbana	<b>4.2 U</b>	91
Edad de los conductores implicados en accidentes con víctimas en función de la antigüedad de su permiso de conducir, en carretera	<b>4.4 C</b>	92
Edad de los conductores implicados en accidentes con víctimas en función de la antigüedad de su permiso de conducir, en zona urbana	<b>4.4 U</b>	93
 <b>GRUPO 5. PEATONES VÍCTIMAS E INFRACCIONES</b>		
Acción del peatón víctima en el momento del accidente	<b>5.1 C y U</b>	94
Infracciones de los peatones víctimas, en carretera	<b>5.2 C</b>	95
Infracciones de los peatones víctimas, en zona urbana	<b>5.2 U</b>	95
Infracciones de los peatones víctimas, en travesía	<b>5.2 T</b>	95
Infracciones de los peatones víctimas, según edades	<b>5.3 C y U y T</b>	96

	<b>Tabla</b>	<b>Pág.</b>
<b>GRUPO 6. CIRCUNSTANCIAS CONCURRENTES EN LOS CONDUCTORES IMPLICADOS EN ACCIDENTES CON VÍCTIMAS</b>		
Infracciones de los conductores implicados en los accidentes con víctimas, en carretera	<b>6.1 C</b>	98
Infracciones de los conductores implicados en los accidentes con víctimas, en zona urbana	<b>6.1 U</b>	100
<b>GRUPO 7. ACCIDENTES Y VÍCTIMAS EN FUNCIÓN DE LAS CARACTERÍSTICAS DE LA VÍA</b>		
Accidentes con víctimas y número de éstas por provincias, según tipo de vía	<b>7.1</b>	102
Accidentes con víctimas según las características de la vía, en carretera	<b>7.2 C</b>	106
Accidentes con víctimas según características de la vía, en zona urbana	<b>7.2 U</b>	107
Accidentes y víctimas según tipo de accidente, en carretera	<b>7.3 C</b>	108
Accidentes y víctimas según tipo de accidente, en zona urbana	<b>7.3 U</b>	110
Luminosidad y factores atmosféricos en relación con la tipología de los accidentes	<b>7.4 C y U</b>	112
<b>GRUPO 8. VEHÍCULOS IMPLICADOS EN LOS ACCIDENTES CON VÍCTIMAS Y SUS CARACTERÍSTICAS</b>		
Estado y tipo de los vehículos implicados en los accidentes con víctimas, en carretera	<b>8.1 C</b>	114
Estado y tipo de los vehículos implicados en los accidentes con víctimas, en zona urbana	<b>8.1 U</b>	114
Accidentes con víctimas en función del número de vehículos implicados	<b>8.1.1</b>	116
Antigüedad de los vehículos implicados en accidentes con víctimas y defectos del vehículo, en carretera	<b>8.2 C</b>	116
Antigüedad de los vehículos implicados en accidentes con víctimas y defectos del vehículo, en zona urbana	<b>8.2 U</b>	116
Antigüedad de los vehículos de motor implicados en accidentes con víctimas	<b>8.3</b>	118